

CONCEPTO	Año 2014	Año 2013	CONCEPTO	Año 2014	Año 2013
ACTIVO			PASIVO		
<i>Activo Circulante</i>			<i>Pasivo Circulante</i>		
Efectivo y Equivalentes	30,553,866	27,020,258	Cuentas por Pagar a Corto Plazo	36,656,486	47,269,243
Derechos a Recibir Efectivo o Equivalentes	12,695,362	20,488,025	Documentos por Pagar a Corto Plazo	0	0
Derechos a Recibir Bienes o Servicios	1,088	3,913	Partición a Corto Plazo de la Deuda Pública a Largo Plazo	0	0
Inventarios	0	0	Titulos y Valores a Corto Plazo	0	0
Almacenes	0	0	Pasivos Diferidos a Corto Plazo	0	0
Estimación por Pérdida o Deterioro de Activos Circulantes	0	0	Fondos y Bienes de Terceros en Garantía y/o Administración a Corto Plazo	0	0
Otros Activos Circulantes	0	0	Provisiones a Corto Plazo	0	0
Total de Activos Circulantes	43,590,307	47,512,194	Otros Pasivos a Corto Plazo	0	0
			Total de Pasivos Circulantes	36,656,486	47,269,243
<i>Activo No Circulante</i>			<i>Pasivo No Circulante</i>		
Inversiones Financieras a Largo Plazo	0	0	Cuentas por Pagar a Largo Plazo	0	0
Derechos a Recibir Efectivo o Equivalentes a Largo Plazo	6,173,153	6,173,153	Documentos por Pagar a Largo Plazo	0	0
Bienes Inmuebles, Infraestructura y Construcciones en Proceso	1,680,030	1,181,583	Deuda Pública a Largo Plazo	0	0
Bienes Muebles	43,886,628	42,241,481	Pasivos Diferidos a Largo Plazo	0	0
Activos Intangibles	-102,888	0	Fondos y Bienes de Terceros en Garantía y/o en Administración a Largo Plazo	0	0
Depreciación, Deterioro y Amortización Acumulada de Bienes	522,328	522,328	Provisiones a Largo Plazo	0	0
Activos Diferidos	0	0	Total de Pasivos No Circulantes	0	0
Estimación por Pérdida o Deterioro de Activos no Circulantes	0	0	Total del Pasivo	36,656,486	47,269,243
Otros Activos no Circulantes	0	0			
Total de Activos No Circulantes	52,159,039	50,118,525	HACIENDA PÚBLICA/PATRIMONIO		
Total del Activo	95,749,346	97,630,719	<i>Hacienda Pública/Patrimonio Contribuido</i>		
			Aportaciones	0	0
			Donaciones de Capital	0	0
			Actualización de la Hacienda Pública / Patrimonio	43,423,045	43,423,045
			<i>Hacienda Pública/Patrimonio Generado</i>		
			Resultados del Ejercicio (Ahorro / Desahorro)	15,669,815	6,038,431
			Resultados de Ejercicios Anteriores	8,644,676	0
			Revalúos	-53,000	0
			Reservas	0	0
			Rectificaciones de Resultados de Ejercicios Anteriores	7,078,139	6,838,431
			Exceso o Insuficiencia en la Actualización de la Hacienda Pública/Patrimonio	0	0
			Resultado por Posición Monetaria	0	0
			Resultado por Tenencia de Activos no Monetarios	0	0
			Total Hacienda Pública / Patrimonio	59,092,860	50,361,476
			Total del Pasivo y Hacienda Pública / Patrimonio	95,749,346	97,630,719

Bajo protesta de decir verdad declaramos que los estados financieros y sus notas son razonablemente correctos y responsabilidades del emisor

C.P. José María Rodríguez
Subdirector Administrativo

Lic. Edilberto Ramón Rosado Méndez
Director General

Concepto	2014	2013	Concepto	2014	2013
INGRESOS Y OTROS BENEFICIOS			GASTOS Y OTRAS PÉRDIDAS		
Ingresos de la Gestión	2,426,805	2,371,193	Gastos de Funcionamiento	45,175,150	72,332,498
Impuestos	0	0	Servicios Personales	29,376,572	44,942,635
Cuotas y Aportaciones de Seguridad Social	0	0	Materiales y Suministros	4,344,275	6,784,281
Contribuciones de Mejoras	0	0	Servicios Generales	11,454,303	20,595,582
Derechos	0	0		984,597	3,107,921
Productos de Tipo Corriente	0	0	Transferencia, Asignaciones, Subsidios y Otras Ayudas	0	0
Aprovechamientos de Tipo Corriente	0	0	Transferencias Internas y Asignaciones al Sector Público	0	0
Ingresos por Venta de Bienes y Servicios	2,426,805	2,371,193	Transferencias al Resto del Sector Público	0	0
Ingresos no Comprendidos en las Fracciones de la Ley de	0	0	Subsidios y Subvenciones	984,597	3,107,921
			Ayudas Sociales	0	0
			Pensiones y Jubilaciones	0	0
Participaciones, Aportaciones, Transferencias, Asignaciones,	44,390,978	68,051,965	Transferencias a Fideicomisos, Mandatos y Contratos Análogos	0	0
Participaciones	0	0	Transferencias a la Seguridad Social	0	0
Transferencia, Asignaciones, Subsidios y Otras ayudas	44,390,978	68,051,965	Donativos	0	0
			Transferencias al Exterior	0	0
Otros Ingresos y Beneficios	8,105,672	7,193,874	Participaciones y Aportaciones	0	0
Ingresos Financieros	140,040	102,641	Participaciones	0	0
Incremento por Variación de Inventarios	0	0	Aportaciones	0	0
Disminución del Exceso de Estimaciones por Pérdida o Deterioro	0	0	Convenios	0	0
Disminución del Exceso de Provisiones	7,965,632	7,091,233			
Otros Ingresos y Beneficios Varios	0	0	Intereses, Comisiones y Otros Gastos de la Deuda Pública	0	0
Total de Ingresos y Otros Beneficios	54,923,455	77,617,032	Intereses de la Deuda Pública	0	0
			Comisiones de la Deuda Pública	0	0
			Gastos de la Deuda Pública	0	0
			Costo por Coberturas	0	0
			Apoyos Financieros	0	0
			Otros Gastos y Pérdidas Extraordinarias	109,032	2,176,613
			Estimaciones, Depreciaciones, Deterioros, Obsolescencia y	0	0
			Provisiones	0	0
			Disminución de Inventarios	0	0
			Aumento por insuficiencia de Estimaciones por Pérdida o Deterioro	0	0
			Aumento por insuficiencia de Provisiones	0	0
			Otros Gastos	109,032	2,176,613
			Inversión Pública	0	0
			Inversión Pública no Capitalizable	0	0
			Total de Gastos y Otras Pérdidas	46,278,779	77,617,032
			Resultados del Ejercicio (Ahorro/Desahorro)	8,644,676	0

Bajo protesta de decir verdad declaramos que los estados financieros y sus notas son razonablemente correctos y responsabilidad del emisor



C. P. José Luis Prieto Suárez
Subdirector Administrativo

Lic. Edilberto Ramón Rosado Méndez
Director General

Ente Público: Instituto Tecnológico Superior de Calkiní, en el Estado de Campeche
Estado de Cambios en la Situación Financiera
Al 30 de septiembre de 2014 y 2013
(Pesos)

Concepto	Origen	Aplicación	Concepto	Origen	Aplicación
ACTIVO	7,598,495	5,717,122	PASIVO	0	10,612,757
Activo Circulante	7,495,497	3,573,610	Pasivo Circulante	0	10,612,757
Efectivo y Equivalentes	0	3,573,610	Cuentas por Pagar a Corto	0	10,612,757
Derechos a Recibir Efectivo o	7,492,673	0	Documentos por Pagar a	0	0
Derechos a Recibir Bienes o	2,824	0	Porción a Corto Plazo de la	0	0
Inventarios	0	0	Titulos y Valores a Corto Plazo	0	0
Almacenes	0	0	Pasivos Diferidos a Corto	0	0
Estimación por Pérdida o	0	0	Fondos y Bienes de Terceros	0	0
Otros Activos Circulantes	0	0	Provisiones a Corto Plazo	0	0
			Otros Pasivos a Corto Plazo	0	0
Activo No Circulante	102,998	2,143,512	Pasivo No Circulante	0	0
Inversiones Financieras a	0	0	Cuentas por Pagar a Largo	0	0
Derechos a Recibir Efectivo o	0	0	Documentos por Pagar a	0	0
Bienes Inmuebles,	0	498,467	Deuda Pública a Largo Plazo	0	0
Bienes Muebles	0	1,645,045	Pasivos Diferidos a Largo	0	0
Activos Intangibles	0	0	Fondos y Bienes de Terceros	0	0
Depreciación, Deterioro y	102,998	0	Provisiones a Largo Plazo	0	0
Activos Diferidos	0	0			
Estimación por Pérdida o	0	0	HACIENDA PÚBLICA/	8,784,384	53,000
Otros Activos no Circulantes	0	0	Hacienda	0	0
			Aportaciones	0	0
			Donaciones de Capital	0	0
			Actualización de la Hacienda	0	0
			Hacienda	8,784,384	53,000
			Resultados del Ejercicio	8,644,676	0
			Resultados de Ejercicios	0	53,000
			Revalúos	0	0
			Reservas	139,708	0
			Rectificaciones de Resultados	0	0
			Exceso o Insuficiencia en la	0	0
			Resultado por Posición	0	0
			Resultado por Tenencia de	0	0

Bajo protesta de decir verdad declaramos que los estados financieros y sus notas son razonablemente correctos y responsabilidad del emisor

C.P. José Luis Franco Suárez
Subdirector Administrativo



Lic. Edilberto Ramón Rosado Méndez
Director General

Estado de Variación en la Hacienda Pública
Del 1 de enero al 30 de septiembre de 2014
(pesos)

Ente Público: Instituto Tecnológico Superior de Calkiní, en el Estado de Campeche

Concepto	Hacienda Pública/Patrimonio Contribuido	Hacienda Pública/Patrimonio Generado de Ejercicios Anteriores	Hacienda Pública/Patrimonio Generado del Ejercicio	Ajustes por Cambios de Valor	TOTAL
Rectificaciones de Resultados de Ejercicios Anteriores	0	0	0	0	0
Patrimonio Neto Inicial Ajustado del Ejercicio	43,423,045	0	0	0	43,423,045
Aportaciones	0	0	0	0	0
Donaciones de Capital	0	0	0	0	0
Actualización de la Hacienda Pública/Patrimonio	43,423,045	0	0	0	43,423,045
Variaciones de la Hacienda Pública/Patrimonio Neto del Ejercicio	0	6,938,431	0	0	6,938,431
Resultados del Ejercicio (Ahorro/Desahorro)	0	0	0	0	0
Resultados de Ejercicios Anteriores	0	0	0	0	0
Revalúos	0	0	0	0	0
Reservas	0	6,938,431	0	0	6,938,431
Hacienda Pública/Patrimonio Neto Final del Ejercicio	43,423,045	6,938,431	0	0	50,361,476
Cambios en la Hacienda Pública/Patrimonio Neto del Ejercicio 2014	0	0	0	0	0
Aportaciones	0	0	0	0	0
Donaciones de Capital	0	0	0	0	0
Actualización de la Hacienda Pública/Patrimonio	0	0	0	0	0
Variaciones de la Hacienda Pública/Patrimonio Neto del Ejercicio 2014	0	86,708	8,644,676	0	8,731,384
Resultados del Ejercicio (Ahorro/Desahorro)	0	0	8,644,676	0	8,644,676
Resultados de Ejercicios Anteriores	0	-53,000	0	0	-53,000
Revalúos	0	0	0	0	0
Reservas	0	139,708	0	0	139,708
Saldo Neto en la Hacienda Pública / Patrimonio 2014	43,423,045	7,025,139	8,644,676	0	59,092,860

Bajo protesta de decir verdad declaramos que los Estados Financieros y sus Notas son razonablemente correctos y responsabilidad del emisor

C.P. José Luis Franco Suárez
Subdirector Administrativo

Lic. Edilberto Ramón Rosado Méndez
Director General

Ente Público:

Instituto Tecnológico Superior de Calkiní, en el Estado de Campeche

Estado de Flujos de Efectivo

Del 1 de enero al 30 de septiembre de 2014 y 2013
(Pesos)

Concepto	2014	2013	Concepto	2014	2013
Flujos de Efectivo de las Actividades de Operación					
Origen	54,923,455	0	Origen	0	0
Impuestos	0	0	Bienes Inmuebles, Infraestructura y Construcc	0	27,020,266
Cuentas y Aportaciones de Seguridad Social	0	0	Bienes Muebles	0	0
Contribuciones de mejoras	0	0	Otros Orígenes de Inversión	0	27,020,266
Derechos	0	0			
Productos de Tipo Corriente	0	0	Aplicación	2,143,512	0
Aprovechamientos de Tipo Corriente	0	0	Bienes Inmuebles, Infraestructura y Construcc	498,467	0
Ingresos por Venta de Bienes y Servicios	2,426,805	0	Bienes Muebles	1,645,045	0
Ingresos no comprendidos en las Fracciones	0	0	Otras Aplicaciones de Inversión	0	0
Participaciones y Aportaciones	0	0			
Transferencias, Asignaciones y Subsidios y	44,390,978	0	Flujos Netos de Efectivo por Actividades de Inversión	-2,143,512	27,020,266
Otros Orígenes de Operación	8,105,672	0			
Aplicación	48,175,781	0	Flujo de Efectivo de las Actividades de Financiamiento		
Servicios Personales	29,376,672	0	Origen	139,708	0
Materiales y Suministros	4,344,275	0	Endeudamiento Neto	0	0
Servicios Generales	11,454,303	0	Interno	0	0
Transferencias Internas y Asignaciones al	0	0	Externo	0	0
Transferencias al resto del Sector Público	0	0	Otros orígenes de financiamiento	139,708	0
Subsidios y Subvenciones	0	0			
Ayudas Sociales	984,697	0	Aplicación	3,170,260	0
Pensiones y Jubilaciones	0	0	Servicios de la Deuda	0	0
Transferencias a Fideicomisos, Mandatos y	0	0	Interno	0	0
Transferencias a la Seguridad Social	0	0	Externo	0	0
Donativos	0	0	Otras Aplicaciones de Financiamiento	3,170,260	0
Transferencias al Exterior	0	0			
Participaciones	0	0			
Aportaciones	0	0	Flujos netos de Efectivo por Actividades de Financiamient	-3,030,552	0
Convenios	0	0			
Otros Aplicaciones de Operación	6,034	0			
Flujos Netos de Efectivo por Actividades de Operación	8,747,674	0	Incremento/Disminución Neta en el Efectivo y Equivalentes al Efectivo	3,573,610	27,020,266
			Efectivo y Equivalentes al Efectivo al Inicio del Ejercicio	27,020,266	0
			Efectivo y Equivalentes al Efectivo al Final del Ejercicio	30,593,866	27,020,266

Bajo protesta de decir verdad declaramos que los estados financieros y sus notas son razonablemente correctos y responsabilidad del emisor

C.P. José Luis Franco Suárez
Subdirector Administrativo

Lic. Edilberto Ramón Rosado Méndez
Director General

Ente Público:

Instituto Tecnológico Superior de Calkiní, en el Estado de Campeche

Estado Analítico del Activo

Del 1 de enero al 30 de septiembre de 2014
(Pesos)

Concepto	Saldo Inicial 1	Cargos del Periodo 2	Abonos del Periodo 3	Saldo Final 4 = (1+2-3)	Variación del Periodo (4-1)
ACTIVO	97,630,719	209,756,856	211,641,229	95,746,346	-1,884,373
Activo Circulante	47,512,194	207,613,344	211,536,231	43,587,307	-3,924,887
Efectivo y Equivalentes	27,020,258	162,562,289	158,991,679	30,590,866	3,570,610
Derechos a Recibir Efectivo o Equivalentes	20,488,025	44,986,213	52,478,886	12,995,352	-7,492,673
Derechos a Recibir Bienes o Servicios	3,913	64,842	67,666	1,089	-2,824
Inventarios	0	0	0	0	0
Almacenes	0	0	0	0	0
Estimación por Pérdida o Deterioro de Activos Circulantes	0	0	0	0	0
Otros Activos Circulantes	0	0	0	0	0
Activo No Circulante	50,118,525	2,143,512	102,998	52,159,039	2,040,514
Inversiones Financieras a Largo Plazo	0	0	0	0	0
Derechos a Recibir Efectivo o Equivalentes a Largo Plazo	6,173,153	0	0	6,173,153	0
Bienes Inmuebles, Infraestructura y Construcciones en Proceso	1,181,563	498,467	0	1,680,030	498,467
Bienes Muebles	42,241,481	1,645,045	0	43,886,526	1,645,045
Activos Intangibles	0	0	0	0	0
Depreciación, Deterioro y Amortización Acumulada de Bienes	0	0	102,998	-102,998	-102,998
Activos Diferidos	522,328	0	0	522,328	0
Estimación por Pérdida o Deterioro de Activos no Circulantes	0	0	0	0	0
Otros Activos no Circulantes	0	0	0	0	0

Bajo protesta de decir verdad declaramos que los estados financieros y sus notas son razonablemente correctos y responsabilidad del emisor

C.P. José María Frías Suárez
Subdirector Administrativo

Lic. Edilberto Ramón Rosado Méndez
Director General

Estado Analítico de la Deuda y Otros Pasivos

Del 1 de enero al 30 de septiembre de 2014

(Pesos)

Ente Público: Instituto Tecnológico Superior de Calkiní, en el Estado de Campeche

Denominación de las Deudas	Moneda de Contratación	Institución o País Acreedor	Saldo Inicial del Periodo	Saldo Final del Periodo
DEUDA PÚBLICA				
Corto Plazo				
Deuda Interna			0	0
Instituciones de Crédito			0	0
Títulos y Valores			0	0
Arrendamientos Financieros			0	0
Deuda Externa			0	0
Organismos Financieros Internacionales			0	0
Deuda Bilateral			0	0
Títulos y Valores			0	0
Arrendamientos Financieros			0	0
Subtotal a Corto Plazo			0	0
Largo Plazo				
Deuda Interna			0	0
Instituciones de Crédito			0	0
Títulos y Valores			0	0
Arrendamientos Financieros			0	0
Deuda Externa			0	0
Organismos Financieros Internacionales			0	0
Deuda Bilateral			0	0
Títulos y Valores			0	0
Arrendamientos Financieros			0	0
Subtotal a Largo Plazo			0	0
Otros Pasivos			47,269,243	36,656,486
Total Deuda y Otros Pasivos			47,269,243	36,656,486

Bajo protesta de decir verdad declaramos que los estados financieros y sus notas son razonablemente correctos y responsabilidad del emisor



C.P. José Luis Franco Suárez
Subdirector Administrativo



Lic. Edilberto Ramón Rosado Méndez
Director General

Informe de Pasivos Contingentes

1° de enero al 30 de septiembre de 2014
(Pesos)

En cumplimiento a lo dispuesto por los artículos 46, fracción I, inciso d de la Ley General de Contabilidad Gubernamental, en relación al Informe Sobre Pasivos Contingentes, se aclara que este Instituto Tecnológico Superior de Calkiní, en el Estado de Campeche, al 30 de septiembre de 2014, no tiene pasivos contingentes que deriven de alguna obligación posible presente o futura, cuya existencia y/o realización sea incierta, y en consecuencia no le es aplicable el Informe sobre pasivos contingentes.



C.P. José Luis Franco Suarez.

Subdirector Administrativo



Lic. Edilberto Ramón Rosado Méndez

Director General



Instituto Tecnológico Superior de Calkiní, en el Estado de Campeche

**NOTAS A LOS ESTADOS FINANCIEROS POR EL PERIODO DEL 1 DE ENERO
AL 30 DE SEPTIEMBRE DE 2014.**

A) NOTAS DE DESGLOSE.

I) Notas al Estado de Situación Financiera.

Activo.

Efectivo y Equivalentes.

1.- En este apartado se integran los recursos monetarios que maneja el Instituto Tecnológico Superior de Calkiní, en el Estado de Campeche, en cuentas bancarias en moneda nacional. Representa depósitos en cuenta de cheques por operaciones normales del instituto. Para el periodo del 1 de enero al 30 de septiembre 2014, se depositaron las remesas correspondientes del subsidio otorgado por el Gobierno del Estado y Gobierno Federal. . El saldo de este rubro está integrado por la cantidad de \$19,000.00 correspondiente a fondo resolventes y por las cuentas de los bancos se encuentran como sigue:

(Pesos)

Concepto	2014
<u>BANORTE</u>	1,857,970.00
Cta 0146982866	1,857,970.00
<u>BANAMEX</u>	1,883,029.00
Cta 4631-6246	825,959.00
Cta 4631-65811	35,208.00



Instituto Tecnológico Superior de Calkiní, en el Estado de Campeche

Cta 4631-65951	23,630.00
Cta 70007967118	998,232.00
<u>BANCOMER</u>	26,833,867.00
Cta 156268331	11,723,538.00
Cta 176939155	437,631.00
Cta 019847167	1,738,263.00
Cta 01963714344	7,500,000.00
Cta 0196897584	5,434,435.00

Derechos a Recibir Efectivo o Equivalentes.

2.- La cifra de \$12,995,352.00 que refleja los rubros de cuentas por cobrar, préstamos personales, subsidio al salario y diversos al 30 de septiembre de 2014, se encuentra integrada por las aportaciones de Gobierno Federal y Gobierno Estatal, ambas canalizadas a través de la Secretaría de Educación Pública. El saldo está conformado por:

(Pesos)

Concepto	2014
Derechos a recibir efectivo o equivalentes	
Cuentas por cobrar a corto plazo	12,510,006.00
Deudores diversos por cobrar a corto plazo	127,741.00
Otros derechos a recibir efectivo o equivalentes a corto plazo	357,605.00
Suma	12,995,352.00



Instituto Tecnológico Superior de Calkiní, en el Estado de Campeche

Derechos a Recibir Bienes o Servicios.

3.- La cantidad de \$ 1,089.00 la cual refleja el saldo de la cuenta de anticipo a proveedores al 30 de septiembre de 2014.

Bienes Disponibles para su Transformación o Consumo (inventarios).

4.- No aplica.

Almacén

5.- No aplica.

Inversiones Financieras.

6.- No aplica.

7.- No aplica.

Bienes Muebles, Inmuebles e Intangibles.

8.- Es política del INSTITUTO TECNOLÓGICO SUPERIOR DE CALKINÍ, EN EL ESTADO DE CAMPECHE, que todas las Adquisiciones de Activo Fijo con aplicación al presupuesto, que se reflejo como Activo Fijo con aplicación al presupuesto ejercido y comprometido en el renglón de Bienes Muebles e Inmuebles.

La contabilidad registró al 30 de septiembre de 2014 dichas adquisiciones de Activo Fijo, las cuales se encuentran detalladas en sus respectivas cuentas de registro, así como sus respectiva depreciación. Como se representa en el siguiente cuadro:



Instituto Tecnológico Superior de Calkiní, en el Estado de Campeche

Concepto	Depreciación del Ejercicio	Depreciación Acumulada	Método de Depreciación	Tasas Aplicadas	Criterio de Aplicación	Estado en el que se encuentra
Bienes Muebles						
Mobiliario y equipo de administración						
• Mobiliario y equipo de oficina	3,839.00	0	Línea recta	10%	CONAC	Buen estado
• Mobiliario y equipo de cómputo.	31,226.00	0	Línea recta	33.3%	CONAC	Buen estado
Mobiliario y equipo educacional y recreativo	13,841.00	0	Línea recta	33.3%	CONAC	Buen estado
Equipo instrumental médico y de laboratorio	16,061.00	0	Línea recta	20%	CONAC	Buen estado
Equipo de transporte	20,875.00	0	Línea recta	20%	CONAC	Buen estado
Maquinaria, otros equipos y herramientas	17,156.00	0	Línea recta	10%	CONAC	Buen estado



Instituto Tecnológico Superior de Calkiní, en el Estado de Campeche

Activo diferido.

9.- En esta cuenta se encuentra registrado únicamente los depósitos en garantía.

Estimaciones y Deterioros.

10.- En este rubro se encuentran registras las depreciaciones de los activos adquiridos en el periodo del 1 de enero al 30 de septiembre de 2014.

Otros Activos.

11.- Durante el periodo del 1 de enero al 30 de septiembre de 2014, no presentamos saldos en el rubro de otros activos.

Pasivo.

La cifra de \$36,656,486.00 que corresponde a los compromisos adquiridos con los proveedores de materiales y servicios, así como la provisión de las obligaciones por impuesto sobre la renta, impuestos retenidos a personas físicas por la prestación de servicios profesionales independientes y por arrendamiento de locales, los importes por cuotas obrero patronales.

Esta institución no cuenta con fondos de terceros en administración y/o a corto plazo ni largo plazo.



Instituto Tecnológico Superior de Calakmul, en el Estado de Campeche

(Pesos)

Cuenta	Saldo
Proveedores por adquisición de bienes o prestación de servicios a corto plazo	31,329,625.00
Retenciones y contribuciones por pagar a corto plazo	2,282,651.00
Otras cuentas por pagar a corto plazo	3,044,210.00

Cuentas por pagar a largo plazo.

Como se puede apreciar en el Estado de Situación Financiera, el instituto no cuenta con saldo en este rubro.

II) Notas al Estado de Actividades

Ingresos de Gestión

Este Estado muestra dos grandes agregados representados por los Ingresos y Otros Beneficios, así como los Gastos y Otras Pérdidas

1.- Mostrando los ingresos de acuerdo a lo siguiente:

(Pesos)

Concepto	2014
Ingresos Propios	2,426,805.00
Subsidio Gobierno Estatal	21,528,658.00
Subsidio Gobierno Federal	22,862,320.00
Otros ingresos y beneficios varios	7,965,632.00
Productos Financieros	140,040.00



Instituto Tecnológico Superior de Calkiní, en el Estado de Campeche

Gastos y Otras Pérdidas.

1.- Los Gastos son aplicados con los conceptos del Clasificador por Objeto del Gasto para la Administración Pública Federal. Se hace mención que los gastos por servicios personales agrupa las remuneraciones del personal al servicio de los entes públicos, tales como: sueldos, honorarios asimilables al salario, prestaciones y gastos de seguridad social, obligaciones laborales y otras prestaciones derivadas de una relación laboral; pudiendo ser de carácter permanente o transitorio.

III) Notas al Estado de Variación en la Hacienda Pública.

1.- En el saldo que presenta el rubro de patrimonio contribuido, por la cantidad de \$43,423,045.00 corresponde a las adquisiciones de activos fijos efectuadas al 31 de diciembre de 2013.

2.- En lo que respecta al rubro de patrimonio generado, está integrado por las reservas, resultados de ejercicios anteriores y resultado del ejercicio.

IV) Notas al Estado de Flujos de Efectivo.

Efectivo y equivalentes.

1.- El análisis de los saldos inicial y final que figuran en la última parte del Estado de Flujo de Efectivo en la cuenta de efectivo y equivalentes es como sigue:

(Pesos)

	2013	2012
Efectivo en Bancos	30,574,866.00	27,002,256.00
Fondo revolventes	19,000.00	18,000.00
Total de Efectivo y Equivalentes	30,593,866.00	27,020,256.00



Instituto Tecnológico Superior de Calkiní, en el Estado de Campeche

Bienes muebles e inmuebles.

2.- Los bienes registrados en este rubro el 100% fue con recursos recaudados con los bienes y servicios que presta la Institución.

3. Conciliación de los Flujos de Efectivo Netos de las Actividades de Operación y la cuenta de Ahorro/Desahorro antes de Rubros Extraordinarios. A continuación se presenta un ejemplo de la elaboración de la conciliación.

	2014	2013
Ahorro/Desahorro antes de rubros Extraordinarios	8,747,674.00	0.00
<i>Movimientos de partidas (o rubros) que no afectan al efectivo.</i>	0	0
Depreciación	-102,998.00	0
Amortización	0	0
Incrementos en las provisiones	0	0
Incremento en inversiones producido por revaluación	0	0
Ganancia/pérdida en venta de propiedad, planta y equipo	0	0
Incremento en cuentas por cobrar	0	0
Partidas extraordinarias	0	0
Total de flujo neto por actividades de operación	8,644,676.00	0.00

Las cuentas que aparecen en el cuadro anterior no son exhaustivas y tienen como finalidad ejemplificar el formato que se sugiere para elaborar la nota.



Instituto Tecnológico Superior de Calkiní, en el Estado de Campeche

V) Conciliación entre los ingresos presupuestarios y contables, así como entre los egresos presupuestarios y los gastos contables.

La conciliación se presentará atendiendo a lo dispuesto por la Acuerdo por el que se emite el formato de conciliación entre los ingresos presupuestarios y contables, así como entre los egresos presupuestarios y los gastos contables.

Instituto Tecnológico Superior de Calkiní, en el Estado de Campeche		
Conciliación entre los Ingresos Presupuestarios y Contables		
Correspondiente del 1 de enero al 31 de diciembre de 2014		
(Cifras en pesos)		
1. Ingresos Presupuestarios		54,923,455.00
2. Más ingresos contables no presupuestarios		0
Incremento por variación de inventarios	0	
Disminución del exceso de estimaciones por pérdida o deterioro u obsolescencia	0	
Disminución del exceso de provisiones	0	
Otros ingresos y beneficios varios	0	
Otros ingresos contables no presupuestarios	0	
3. Menos ingresos presupuestarios no contables		0
Productos de capital	0	
Aprovechamientos capital	0	
Ingresos derivados de financiamientos	0	
Otros Ingresos presupuestarios no contables	0	
4. Ingresos Contables (4 = 1 + 2 - 3)		54,923,455.00



Instituto Tecnológico Superior de Calkiní, en el Estado de Campeche

Instituto Tecnológico Superior de Calkiní, en el Estado de Campeche
Conciliación entre los Egresos Presupuestarios y los Gastos Contables
Correspondiente del 1 de enero al 31 de diciembre de 2014
(Cifras en pesos)

Total de egresos (presupuestarios)		8,644,676.00
Menos egresos presupuestarios no contables		2,143,512.00
Mobiliario y equipo de administración	412,033.00	
Mobiliario y equipo educacional y recreativo	92,017.00	
Equipo e instrumental médico y de laboratorio	245,933.00	
Vehículos y equipo de transporte	417,500.00	
Equipo de defensa y seguridad	0.00	
Maquinaria, otros equipos y herramientas	477,562.00	
Activos biológicos	0.00	
Bienes inmuebles	0.00	
Activos intangibles	0.00	
obra pública en bienes propios	0.00	
Acciones y participaciones de capital	0.00	
Compra de títulos y valores	0.00	
Inversiones en fideicomisos, mandatos y otros análogos	0.00	
Provisiones para contingencias y otras erogaciones especiales	0.00	
Amortización de la deuda pública	0.00	
Adeudos de ejercicios fiscales anteriores (ADEFAS)	0.00	
Otros Egresos Presupuestales No Contables	498,467.00	
Más Gasto Contables No Presupuestales		0.00
Estimaciones, depreciaciones, deterioros, obsolescencia y amortizaciones	0.00	
Provisiones	0.00	
Disminución de inventarios	0.00	
Aumento por insuficiencia de estimaciones por pérdida o deterioro u obsolescencia	0.00	
Aumento por insuficiencia de provisiones	0.00	
Otros Gastos	0.00	
Otros Gastos Contables No Presupuestales	0.00	
Total de Gasto Contable (4 = 1 - 2 + 3)	6,501,164.00	



Instituto Tecnológico Superior de Calkiní, en el Estado de Campeche

b) NOTAS DE MEMORIA (CUENTAS DE ORDEN)

Las cuentas de orden son utilizadas para registrar movimientos de valores que no afectan de manera directa ni modifican las cuentas del Estado de Situación Financiera y del Estado de Actividades de la Institución, sin embargo su incorporación en libros es necesaria con fines de control contable, administrativos o recordatorios; en general representan aspectos de derechos o responsabilidad contingentes que pueden o no presentarse en el futuro.

En el periodo del 1 de enero al 30 de septiembre de 2014, no se registro operaciones financieras que impliquen el registro de cuentas de orden contable.

en cuanto a las cuentas de orden presupuestales la afectación de las mismas es como lo muestra en el estado analítico del ingreso y los estados de presupuestos de egresos.

(Pesos)

Cuenta de orden presupuestal de ingresos

Cuenta	Saldo
Estimado	96,713,168.00
Modificado	0.00
Devengado	54,923,455.00
Recaudado	54,160,163.00



Instituto Tecnológico Superior de Calkiní, en el Estado de Campeche

(Pesos)

Cuenta de orden presupuestal de egresos

Cuenta	Saldo
Aprobado	96,713,168.00
Modificado	0.00
Comprometido	46,278,779.00
Devengado	46,278,779.00
Ejercido	46,278,779.00
Pagado	40,866.955.00

c) NOTAS DE GESTIÓN ADMINISTRATIVA

1. Introducción.

El instituto Tecnológico Superior de Calkiní, en el Estado de Campeche, es un Organismo Público Descentralizado de la Administración Pública Estatal, con personalidad jurídica, patrimonio propio, una institución que forma parte del Sistema Nacional de Educación Superior Tecnológica del Tecnológico Nacional de México, dependiendo de la Subsecretaría de Educación Superior Tecnológica, de conformidad con lo dispuesto en el artículo 19 del reglamento interior de la Secretaría de Educación Pública.

De conformidad con lo establecido en el artículo 1 del Acuerdo de Creación del Ejecutivo del Estado, publicado en el Diario Oficial del Gobierno del Estado de Campeche con fecha 12 de octubre de 2001 y del acuerdo de Modificación al Acuerdo anterior publicado en el mismo periódico el día 14 de marzo de 2002,



Instituto Tecnológico Superior de Calkiní, en el Estado de Campeche

tienen como objetos, entre otros, sus funciones específicas se encuentra las de brindar y transmitir el saber científico, tecnológico, Industrial y cultural para coadyuvar en el desarrollo del progreso del país, lo cual se realiza a través de sus tareas sustantivas como son investigación, la docencia y la vinculación.

- Misión.

Contribuir significativamente, con un amplio sentido social y humano, al desarrollo sustentable de la región, del Estado y del país, atendiendo desde su ámbito de competencia, las necesidades de formación y actualización de profesionales competitivos, de investigación y desarrollo tecnológico y de conservación y extensión de la cultura.

- Visión.

Ser una institución de educación superior tecnológica, con vocación humanista que participa con responsabilidad en el sistema de educación superior y de ciencia y tecnología del Estado de Campeche y del país, y que ha logrado reconocimiento y prestigio nacional e internacional, por operar su quehacer institucional en los estados de arte académico y administrativo.

MODELO EDUCATIVO.

El Modelo Educativo de las carreras del Instituto Tecnológico Superior de Calkiní , es un modelo centrado en la enseñanza que se enfoca en el auto aprendizaje de sus alumnos, por ello el personal docente se ha dado a la tarea de elaborar materiales de auto aprendizaje, con instrucciones precisas para la comprensión de los temas correspondientes, los cuales son publicados en el portal del ITESCAM, con el objetivo de que sean consultados en cualquier parte que cuente con servicio de internet, desarrollando en el alumno la búsqueda de valores que permiten una formación integral con responsabilidad social hacia la comunidad.



Instituto Tecnológico Superior de Calkiní, en el Estado de Campeche

También cuenta con programas específicos como el programa de fomento al mejoramiento profesional particular del personal académico, la finalidad de éste programa es contribuir a incrementar la calidad y desarrollo profesional de nuestra planta académica, otorgando \$12,000 a cada docente inscrito para que sea utilizado en el aprendizaje de un idioma extranjero, contratación de servicio de internet, curso de posgrado, elaboración de tesis y/o trámites para la obtención de grado, eventos académicos en áreas afines a las asignatura que imparte, cursos relacionados con el uso de herramientas útiles al modelo académico.

El programa de estímulo al desempeño docente tiene la finalidad de contribuir con sus resultados y productos al mejoramiento de los procesos académicos institucionales, fortaleciendo el modelo educativo; y, promover, fomentar y reconocer el esfuerzo académico, así como la calidad y desarrollo de la planta académica, el cual otorga estímulos en 3 niveles, y los docentes con la puntuación más alta, adicionalmente, se hacen acreedores a un curso de actualización en el extranjero.

MODELO ACADEMICO.

El Modelo Académico del ITESCAM, tiene una serie de componentes que se conjugan para lograr la consolidación de las carreras que oferta, entre estos componentes encontramos los siguientes:

- Perfil del egresado basado en competencias.
- Desarrollo de competencias.
- Red de materias.
- Plan de estudios flexible.
- Programa de Estudios Generales.



Instituto Tecnológico Superior de Calkiní, en el Estado de Campeche

- Servicio Social y Residencia Profesional con valor curricular.
- Desarrollo de valores.

2. Panorama Económico y Financiero

La institución es subsidiada por un cincuenta por ciento de las aportaciones del Gobierno Federal y el otro cincuenta por ciento de las aportaciones del Gobierno del Estado, tendrá como órgano colegiado de gobierno a la Junta Directiva y como órgano responsable al Director General.

3. Autorización e Historia.

a) Fecha de creación del ente.

La creación del Instituto Tecnológico Superior de Calkiní en el Estado de Campeche, obedece a los esfuerzos y la visión de los Gobiernos Federal y Estatal así como a la necesidad de acercar las oportunidades de estudio a los jóvenes que terminan su bachillerato y se enfrentan al dilema que en sus localidades no cuentan con una Institución de Nivel Superior, teniendo en muchos casos que emigrar a otras ciudades, o bien, a interrumpir sus estudios al no poder trasladarse a los lugares que les brindan las oportunidades que requieren.

Nuestro Instituto nace como un organismo descentralizado del Gobierno del Estado de Campeche, creado por Acuerdo del Poder Ejecutivo Estatal el 12 de Octubre del año 2001, con el objetivo de atender la demanda de estudios superiores de la parte Norte de nuestro Estado y el Sur del vecino Estado de Yucatán.

Inicia formalmente sus operaciones el día 15 de Octubre del año 2001 con dos carreras: Ingeniería en Sistemas Computacionales e Ingeniería en Industrias Alimentarias, teniendo una matrícula de 160 alumnos, una planta docente de 10 maestros, y 10 empleados administrativos.



Instituto Tecnológico Superior de Calkiní, en el Estado de Campeche

Debido a la gran aceptación que tiene el Instituto en la comunidad y al crecimiento de la demanda, se autoriza en el año 2002 una carrera más optando por la de Ingeniería Industrial.

Dentro de los logros más destacados que ha tenido el ITESCAM están: Contar con un modelo académico basado en el uso intensivo de las tecnologías de la información, con el 100% de las aulas equipadas para teleconferencia, campus con internet inalámbrico e inalámbrico, materiales de aprendizaje de todas las asignaturas en línea, el 100% de los docentes con equipo de cómputo portátil asignado, laboratorios con tecnología de punta, en los que se hizo una inversión de más de cuarenta millones de pesos en el año 2008.

Los reconocimientos que ha tenido el ITESCAM han sido: Certificación en la norma ISO 9001:2000 de todos sus procesos académico-administrativos, Premio Nacional de Creatividad 2007 en el área de Ingeniería Industrial y Segundo lugar en el Concurso Nacional de Creatividad 2008 en el área de Ingeniería Industrial.

La Oferta educativa del ITESCAM está compuesta por ocho programas académicos: Ingeniería en Sistemas Computacionales, Ingeniería en Industrias Alimentarias, Ingeniería Industrial, Licenciatura en Administración, Ingeniería en Materiales, Ingeniería Bioquímica, Licenciatura en Informática e Ingeniería Mecatrónica.

Los principales indicadores educativos son: Atención a la demanda 87.9%, eficiencia terminal 51.5%, titulación 88.9%, alumnos en residencia profesional 100.0%, alumnos becarios 91.2%, docentes en curso de formación 26.4%, docentes en curso de actualización 100.0%, docentes con posgrado 40.0%, docentes en programas de estímulos 65.8% y cobertura en la región 23.4%.

Al cierre del ciclo escolar 2007-2008 el ITESCAM contaba con una matrícula de 1,251 alumnos que representa el 5.7% de la matrícula de Educación Superior del Estado.



Instituto Tecnológico Superior de Calkiní, en el Estado de Campeche

Se informará sobre:

b) Principales cambios en su estructura

Reglamento Interior.

Este documento contiene la propuesta del Reglamento Interior del Instituto Tecnológico Superior de Calkiní, en el Estado de Campeche; en el que se establece la organización institucional y las atribuciones que corresponden a cada uno de los elementos de dicha organización.

Este instrumento normativo estará sujeto a las modificaciones, adiciones o supresiones que la Junta Directiva del Instituto considere pertinentes, como consecuencia de las adecuaciones que a la estructura orgánica pudiesen hacerse o la reasignación de funciones a los diferentes puestos que contempla, permitiendo así que el Instituto se adapte a la dinámica social del Estado de Campeche y México.

Reglamento de Academias.

Este documento contiene el Reglamento de Academias que norma los requisitos y procedimientos de integración y operación de las Academias de docentes del Instituto Tecnológico Superior de Calkiní, en el Estado de Campeche, así como las facultades y obligaciones de sus miembros.

Además regula el funcionamiento de las Academias y los mecanismos de elección de sus Presidentes y Secretarios para el eficiente funcionamiento de estos órganos de vital importancia para la orientación de la vida académica del "ITESCAM"; todo ello, de conformidad a las facultades otorgadas al propio "ITESCAM" en su Acuerdo de creación y demás disposiciones legales aplicables.



Instituto Tecnológico Superior de Calkiní, en el Estado de Campeche

Reglamento de Estudios de Licenciatura.

Este documento contiene la propuesta de Reforma del Reglamento para Estudios de Licenciatura que norma los requisitos y procedimientos de ingreso, permanencia y egreso de los alumnos de licenciatura del Instituto Tecnológico Superior de Calkiní, en el Estado de Campeche, así como las características de dichos estudios y su certificación oficial.

Además, fija las reglas mediante las cuales la Institución podrá acreditar y reconocer los estudios cursados en otras Instituciones Educativas de donde provengan los solicitantes o hayan cursado sus estudios; así como las correspondientes a la incorporación al Instituto de programas académicos de licenciatura que lleven a cabo particulares; todo ello, de conformidad a las facultades otorgadas al propio Instituto en su Acuerdo de creación y demás disposiciones legales aplicables.

Por último establece las normas a través de las cuales se otorgarán estímulos, distinciones y reconocimientos a los alumnos.

4. Organización y Objeto Social

Se informará sobre:

a) Objeto social

- Formar profesionales con estudios de licenciatura y posgrado aptos para la aplicación, transmisión y generación de conocimientos científicos y tecnológicos; así como para la solución creativa de los problemas derivados de los requerimientos del desarrollo económico y social del Estado de Campeche y del país.
- Actualizar y especializar a los cuadros de profesionales insertos en el aparato productivo regional de bienes y servicios.



Instituto Tecnológico Superior de Calkiní, en el Estado de Campeche

- Realizar investigaciones científicas y tecnológicas que permiten el avance del conocimiento, el desarrollo de la educación tecnológica y el mejor aprovechamiento de los recursos naturales sociales.
- Desarrollar estudios y proyectos que se produzcan en aportaciones concretas que contribuyan al mejoramiento y eficiencia de las actividades económicas regionales y a la elevación del bienestar y de la vida de la comunidad campechana.
- Prestar servicios de carácter científico y tecnológico a los sectores público, privado y social y promover la cultura nacional y universal, preferentemente de carácter tecnológico.

b) Principal actividad

Funciones de docencia, investigación y extensión

c) Ejercicio fiscal

Ejercicio fiscal 2014 (Período del 1 de Enero al 30 de septiembre 2014)

d) Régimen jurídico

Organismo Público Descentralizado de la Administración Pública Estatal, con personalidad jurídica, patrimonio propio.

El instituto Tecnológico Superior de Calkiní, en el Estado de Campeche, está registrada ante la S.H. y C.P. como persona moral con fines no lucrativos (Título III de la Ley de I.S.R.)

e) Consideraciones fiscales del ente: revelar el tipo de contribuciones que esté obligado a pagar o retener.

- Presentar la declaración y pago provisional mensual de retenciones del Impuesto Sobre la Renta por sueldos y salarios, por servicios profesionales, Subsidio al empleo y Asimilados al Salario.
- Presentar declaración y pago bimestral del INFONAVIT.



Instituto Tecnológico Superior de Calkiní, en el Estado de Campeche

f) Estructura organizacional básica

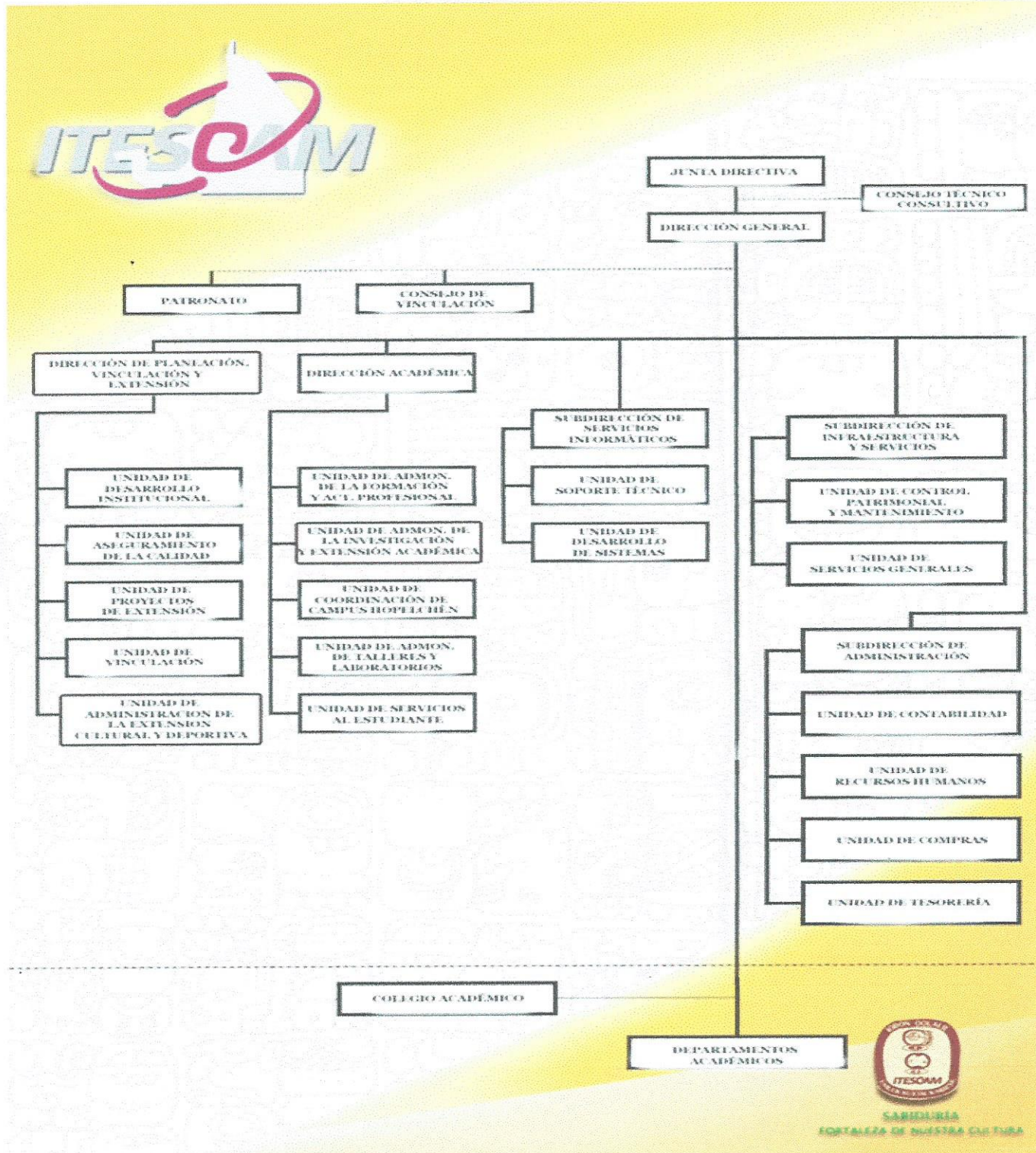

SANIDURÍA
FORTALEZA DE NUESTRA CULTURA



Instituto Tecnológico Superior de Calakmul, en el Estado de Campeche

- g) Fideicomisos, mandatos y análogos de los cuales es fideicomitente o fiduciario

No aplica.

5. Bases de Preparación de los Estados Financieros.

Se informará sobre:

- a) Si se ha observado la normatividad emitida por el CONAC y las disposiciones legales aplicables.

Se ha observado a cierta medida la normatividad emitida por la CONAC, la Ley General de Contabilidad Gubernamental (LGCG) para la emisión de los estados financieros contables y el Manual de Contabilidad Gubernamental para el Sector Paraestatal Federal.

- b) La normatividad aplicada para el reconocimiento, valuación y revelación de los diferentes rubros de la información financiera, así como las bases de medición utilizadas para la elaboración de los estados financieros; por ejemplo: costo histórico, valor de realización, valor razonable, valor de recuperación o cualquier otro método empleado y los criterios de aplicación de los mismos.

Todos los eventos que afectan económicamente al Instituto Tecnológico Superior de Calakmul, en el Estado de Campeche en el en términos monetarios y se registran al valor de realización.



Instituto Tecnológico Superior de Calkiní, en el Estado de Campeche

c) Postulados básicos.

La base de la preparación de los Estados Financieros del Instituto Tecnológico Superior de Calkiní, en el Estado de Campeche, aplican los Postulados Básicos de sustancia económica, entes públicos, existencia permanente, revelación suficiente, importancia relativa, registro e integración presupuestaria, devengo contable del ingreso, valuación, dualidad económica y consistencia. Sin embargo, aún se encuentra en fase de desarrollo de los diferentes rubros de la información financiera

d) Normatividad supletoria. En caso de emplear varios grupos de normatividades (normatividades supletorias), deberá realizar la justificación razonable correspondiente.

No se aplica normatividad contable supletoria.

e) Para las entidades que por primera vez estén implementando la base devengado de acuerdo a la Ley de Contabilidad, deberán:

- Revelar las nuevas políticas de reconocimiento;

Ingresos: Los ingresos se reconocen cuando se tiene derecho de cobro o se devengan de acuerdo a los lineamientos emitidos por la CONAC.

- Con la finalidad de atender a los momentos contables del ingreso se consideran los siguientes lineamientos de Registro.
- El momento contable del ingreso estimado es el que se aprueba anualmente por la Junta de Gobierno del ITESCAM, e incluyen los ingresos propios, estatales, federales y de terceros.
- El ingreso modificado consiste en incorporar en su caso, las modificaciones de ingreso aprobado.
- El ingreso devengado se realizará en los siguientes casos:



Instituto Tecnológico Superior de Calkiní, en el Estado de Campeche

- Cuando se cuente con los elementos que identifiquen el hecho imponible al deudor (acreditado o terceros) y que pueda establecer un importe, emitiendo un documento de pago, señalando la fecha límite para realizarlo conforme a las leyes y lineamientos aplicables.
- Las participaciones se registrarán al momento de la percepción de los recursos.
- Las aportaciones federales se registran conforme al calendario de pago.
- Ingreso recaudado, es el momento que refleja el cobro en efectivo o cualquier otro medio de pago de los conceptos referidos en el clasificador por rubro de ingresos.

Egresos: Los egresos se encuentran reconocidos al costo histórico en el momento en que se devengan.

- El gasto comprometido refleja la aprobación por la autoridad competente en un acto administrativo, u otro instrumento jurídico que formaliza una relación jurídica con terceros, para la adquisición de bienes y servicios o la adquisición de bienes y servicios o ejecución de obras. En el caso de la obra, el registro del compromiso se realizará al formalizarse el contrato con la autoridad competente.
 - El gasto devengado, refleja el reconocimiento de las obligaciones de pago a favor de terceros por la recepción de conformidad de bienes, servicios y obras oportunamente contratados.
 - El gasto pagado, refleja la cancelación total o parcial de las obligaciones de pago, que se concreta mediante el desembolso de efectivo o cualquier otro medio de pago.
- Su plan de implementación;



Instituto Tecnológico Superior de Calkiní, en el Estado de Campeche

En el 2008 se adquiere el software de indetec con la intención de incorporar las nuevas exigencias de la CONAC en la contabilidad.

2011: Durante este ejercicio se configuró el nuevo sistema con algunos instrumentos técnicos para llevar a cabo la migración de saldos y dar cumplimiento a la Ley General del Contabilidad Gubernamental. Se adoptó el Clasificador por el Objeto del Gasto.

2014: Al inicio del ejercicio se adquirió el sistema de MONTEBER y se reclasificaron los saldos al nuevo sistema con la estructura del nuevo plan de cuentas vigentes para ese año.

- Revelar los cambios en las políticas, la clasificación y medición de las mismas, así como su impacto en la información financiera.

En el marco de la Ley General de Contabilidad Gubernamental, el ITESCAM realizó la configuración en su sistema contable y presupuestal, conforme características de estructura de diseño y operación que indica esta ley. Las adecuaciones consistieron en la adopción de los siguientes instrumentos técnicos: plan de cuentas, Clasificador por Objeto de Gasto.

Egresos: En materia de Egreso, se adoptó el Clasificador por objeto del gasto emitido por la CONAC. Asimismo se adecuaron los procesos de registros de operaciones para atender los momentos contables del egreso (aprobado, modificado, comprometido, devengado, ejercido y pagado).

- Presentar los últimos estados financieros con la normatividad anteriormente utilizada con las nuevas políticas para fines de comparación en la transición a la base devengada.



Instituto Tecnológico Superior de Calkiní, en el Estado de Campeche

6. Políticas de Contabilidad Significativas

Se informará sobre:

- a) Actualización: se informará del método utilizado para la actualización del valor de los activos, pasivos y Hacienda Pública y/o patrimonio y las razones de dicha elección. Así como informar de la desconexión o reconexión inflacionaria.

Para efectos de la actualización del valor de los activos en la próxima Junta de Gobierno se presentará ante el órgano colegiado de gobierno se presentará la propuesta, una vez aprobada se registrarán los saldos reales en la contabilidad,

- b) Informar sobre la realización de operaciones en el extranjero y de sus efectos en la información financiera gubernamental.

No aplica.

- c) Método de valuación de la inversión en acciones en el Sector Paraestatal.

No aplica.

- d) Sistema y método de valuación de inventarios.

Para efecto de los activos fijos se utilizo el método de línea recta tomando como referencia los porcentajes de depreciación propuestos por la CONAC.

- e) Beneficios a empleados: revelar el cálculo de la reserva actuarial, valor presente de los ingresos esperados comparado con el valor presente de la estimación de gastos tanto de los beneficiarios actuales como futuros.



Instituto Tecnológico Superior de Calkiní, en el Estado de Campeche

El ITESCAM con la finalidad de apoyar a sus empleados cuenta con los siguientes programas de apoyo:

Apoyo para la compra de lentes.

- Préstamos Personales.
- Programa de Apoyos para el Traslado al personal Docente, Administrativo y de Servicios.
- Plan de Fortalecimiento de las capacidades y Formación del Personal del ITESCAM
- Programa Institucional de Fomento al Mejoramiento Profesional Particular del Personal Académico.

f) Provisiones: objetivo de su creación, monto y plazo.

El Instituto Tecnológico Superior de Calkiní, en el Estado de Campeche, es una institución que depende de los recursos estatales y federales hasta el momento de su captación, por lo tanto hay gastos fijos que no pueden dejar de cubrirse en lo que espera la llegada de dichos recursos, por lo que se le da prioridad generando de esta manera la necesidad de provisionar los pagos de proveedores de gastos efectuados que pueden esperar.

g) Cambios en políticas contables y corrección de errores junto con la revelación de los efectos que se tendrá en la información financiera del ente público, ya sea retrospectivos o prospectivos.

La adecuación de las estructuras contables y presupuestarias en el marco de la armonización implicaron cambios en las políticas contables, siendo las más significativa la contabilización de las transacciones de ingreso de base a lo devengado, es decir el ingreso que se registrará cuando exista jurídicamente el derecho de cobro. Anteriormente, antes del 2011, la contabilización de los ingresos se realizaba en el momento en que los ingresos se realizaban,



Instituto Tecnológico Superior de Calkiní, en el Estado de Campeche

mediante el cobro de cualquier otra forma de pago y de la misma manera se reflejaba en los resultados de la entidad.

El patrimonio tuvo un cambio significativo de igual manera ya que se inició la depreciación en los activos, que en años anteriores no se implementaba.

Durante la migración de los gastos en los tiempos contables existieron incongruencias en la aplicación de los tiempos contables, que se tuvieron que trabajar de manera consistente para determinarlos.

h) Reclasificaciones: Se deben revelar todos aquellos movimientos entre cuentas por efectos de cambios en los tipos de operaciones.

Derivado de lo anterior se dio la necesidad de reclasificar las cuentas de clientes a la cuenta de Pemex deudores diversos.

i) Depuración y cancelación de saldos.

No aplica.

7. Posición en Moneda Extranjera y Protección por Riesgo Cambiario

Se informará sobre:

a) Activos en moneda extranjera

No aplica.

b) Pasivos en moneda extranjera

No aplica.

c) Posición en moneda extranjera

No aplica.



Instituto Tecnológico Superior de Calkiní, en el Estado de Campeche

d) Tipo de cambio

No aplica.

e) Equivalente en moneda nacional

No aplica.

8. Reporte Analítico del Activo

Debe mostrar la siguiente información:

- a) Vida útil o porcentajes de depreciación, deterioro o amortización utilizados en los diferentes tipos de activos.

(Pesos)

Concepto	Tasas Aplicadas	Estado en el que se encuentra
Mobiliario y equipo de administración		
• Mobiliario y equipo de oficina	10%	Buen estado
• Mobiliario y equipo de cómputo.	33.3%	Buen estado
Mobiliario y equipo educacional y recreativo	33.3%	Buen estado
Equipo e instrumental médico y de laboratorio	20%	Buen estado
Equipo de transporte	20%	Buen estado
Maquinaria, otros equipos y herramientas	10%	Buen estado



Instituto Tecnológico Superior de Calkiní, en el Estado de Campeche

- b) Cambios en el porcentaje de depreciación o valor residual de los activos.

No aplica.

- c) Importe de los gastos capitalizados en el ejercicio, tanto financieros como de investigación y desarrollo.

En el periodo del 1 de enero al 30 de septiembre 2014, se devengaron gastos por concepto de la construcción de la primera etapa de una obra con recursos propios, pero no se concluyó, por tal motivo no hay gastos que capitalizar.

- d) Riegos por tipo de cambio o tipo de interés de las inversiones financieras.

No aplica.

- e) Valor activado en el ejercicio de los bienes construidos por la entidad.

No aplica.

- f) Otras circunstancias de carácter significativo que afecten el activo, tales como bienes en garantía, señalados en embargos, litigios, títulos de inversiones entregados en garantías, baja significativa del valor de inversiones financieras, etc.

No aplica.

- g) Desmantelamiento de Activos, procedimientos, implicaciones, efectos contables.

No aplica.



Instituto Tecnológico Superior de Calkiní, en el Estado de Campeche

- h) Administración de activos; planeación con el objetivo de que el ente los utilice de manera más efectiva.

No aplica.

9. Fideicomisos, Mandatos y Análogos.

Se deberá informar:

- a) Por ramo o unidad administrativa que los reporta.

No aplica.

- b) Enlistar los de mayor monto de disponibilidad, relacionando aquéllos que conforman el 80% de las disponibilidades.

No aplica.

10. Reporte de la Recaudación.

- a) Análisis del comportamiento de la recaudación correspondiente al ente público o cualquier tipo de ingreso, de forma separada los ingresos locales de los federales.

El siguiente cuadro presenta la importe total de los recursos recaudados estatales y federales, en el periodo del 1 de enero al 30 de septiembre de 2014.

(Pesos)

Tipo de ingreso	Importe
Estatal	21,528,658.00
Federal	22,862,320.00



Instituto Tecnológico Superior de Calkiní, en el Estado de Campeche.

b) Proyección de la recaudación e ingresos en el mediano plazo.

En relación a los ingresos que se esperan recaudar por parte del estado y la federación en el periodo del 1 de enero al 30 de junio de 2014, son los siguientes.

(Pesos)

tipo de ingreso	importe
Estatal	20,765,366.00
Federal	22,862,320.00

11. Información sobre la Deuda y el Reporte Analítico de la Deuda.

Se informará lo siguiente:

- a) Utilizar al menos los siguientes indicadores: deuda respecto al PIB y deuda respecto a la recaudación tomando, como mínimo, un período igual o menor a 5 años.

No aplica.

- b) Información de manera agrupada por tipo de valor gubernamental o instrumento financiero en la que se considere intereses, comisiones, tasa, perfil de vencimiento y otros gastos de la deuda.

No aplica.

12. Calificaciones otorgadas.

Informar, tanto del ente público como cualquier transacción realizada, que haya sido sujeta a una calificación crediticia.

No aplica.



Instituto Tecnológico Superior de Calkiní, en el Estado de Campeche

13. Proceso de Mejora.

Se informará de:

a) Principales Políticas de control interno.

El instituto Tecnológico Superior de Calkiní, en el Estado de Campeche, es una entidad preocupada en mejora continua, por tal motivo ha incluido la mayoría de sus procesos administrativos a los controles de la ISO: 9001-2008 Y 14001-2004.; y prueba de ello es que se cuenta con la certificación de ambas.

14. Información por Segmentos

No aplica.

15. Eventos Posteriores al Cierre

No aplica.

16. Partes Relacionadas

No aplica.

Bajo protesta de decir verdad declaramos que los estados financieros y sus notas son razonablemente correctos y responsabilidad del emisor.



C.P. José Luis Franco Suárez.
Subdirector Administrativo



Lic. Edilberto Ramón Rosado Méndez.
Director General.

Instituto Tecnológico Superior de Calkiní, en el Estado de Campeche
Estado Analítico de Ingresos
Del 1 de enero al 30 de septiembre de 2014

Rubro de Ingresos	Ingreso					Diferencia (6= 5 - 1)
	Estimado (1)	Ampliaciones y Reducciones (2)	Modificado (3= 1 + 2)	Devengado (4)	Recaudado (5)	
Impuestos	0	0	0	0	0	0
Cuotas y Aportaciones de Seguridad Social	0	0	0	0	0	0
Contribuciones de Mejoras	0	0	0	0	0	0
Derechos	0	0	0	0	0	0
Productos	0	0	0	0	0	0
Corriente	0	0	0	0	0	0
Capital	0	0	0	0	0	0
Aprovechamientos	0	0	0	0	0	0
Corriente	0	0	0	0	0	0
Capital	0	0	0	0	0	0
Ingresos por Ventas de Bienes y Servicios	17,000,000	0	17,000,000	10,532,477	10,532,477	-6,467,523
Participaciones y Aportaciones	0	0	0	0	0	0
Transferencias, Asignaciones, Subsidios y Otras Ayudas	79,713,168	0	79,713,168	44,390,978	43,627,686	-36,085,482
Ingresos Derivados de Financiamientos	0	0	0	0	0	0
Total	96,713,168	0	96,713,168	54,923,455	54,160,163	42,553,005
				Ingresos excedentes¹		

Estado Analítico de Ingresos Por Fuente de Financiamiento	Ingreso					Diferencia (6= 5 - 1)
	Estimado (1)	Ampliaciones y Reducciones (2)	Modificado (3= 1 + 2)	Devengado (4)	Recaudado (5)	
Ingresos del Gobierno	96,713,168	0	96,713,168	54,923,455	54,160,163	-42,553,005
Impuestos	0	0	0	0	0	0
Contribuciones de Mejoras	0	0	0	0	0	0
Derechos	0	0	0	0	0	0
Productos	0	0	0	0	0	0
Corriente	0	0	0	0	0	0
Capital	0	0	0	0	0	0
Aprovechamientos	0	0	0	0	0	0
Corriente	0	0	0	0	0	0
Capital	0	0	0	0	0	0
Participaciones y Aportaciones	79,713,168	0	79,713,168	44,390,978	43,627,686	-36,085,482
Transferencias, Asignaciones, Subsidios y Otras Ayudas	0	0	0	0	0	0
Ingresos de Organismos y Empresas	0	0	0	0	0	0
Cuotas y Aportaciones de Seguridad Social	0	0	0	0	0	0
Ingresos por Ventas de Bienes y Servicios	17,000,000	0	17,000,000	10,532,477	10,532,477	-6,467,523
Transferencias, Asignaciones, Subsidios y Otras Ayudas	0	0	0	0	0	0
Ingresos derivados de financiamiento	0	0	0	0	0	0
Ingresos Derivados de Financiamientos	0	0	0	0	0	0
Total	96,713,168.00	0.00	96,713,168.00	54,923,455.00	54,160,163.00	-42,553,005.00
				Ingresos excedentes¹		

Instituto Tecnológico Superior de Calkiní, en el Estado de Campeche
Estado Analítico del Ejercicio del Presupuesto de Egresos
Clasificación Funcional (Finalidad y Función)
Del 1 de enero al 30 de septiembre 2014

Concepto	Egresos					Subejercicio
	Aprobado	Ampliaciones/ (Reducciones)	Modificado	Devengado	Pagado	
	1	2	3 = (1 + 2)	4	5	6 = (3 - 4)
Gobierno						
Legislación	0	0	0	0	0	0
Justicia	0	0	0	0	0	0
Coordinación de la Política de Gobierno	0	0	0	0	0	0
Relaciones Exteriores	0	0	0	0	0	0
Asuntos Financieros y Hacendarios	0	0	0	0	0	0
Seguridad Nacional	0	0	0	0	0	0
Asuntos de Orden Público y de Seguridad Interior	0	0	0	0	0	0
Otros Servicios Generales	0	0	0	0	0	0
Desarrollo Social	96,713,168		96,713,168	46,278,779	40,866,995	50,434,389
Protección Ambiental	0	0	0	0	0	0
Vivienda y Servicios a la Comunidad	0	0	0	0	0	0
Salud	0	0	0	0	0	0
Recreación, Cultura y Otras Manifestaciones Sociales	0	0	0	0	0	0
Educación	96,713,168		96,713,168	46,278,779	40,866,995	50,434,389
Protección Social	0	0	0	0	0	0
Otros Asuntos Sociales	0	0	0	0	0	0
Desarrollo Económico	0	0	0	0	0	0
Asuntos Económicos, Comerciales y Laborales en General	0	0	0	0	0	0
Agropecuaria, Silvicultura, Pesca y Caza	0	0	0	0	0	0
Combustibles y Energía	0	0	0	0	0	0
Minería, Manufacturas y Construcción	0	0	0	0	0	0
Transporte	0	0	0	0	0	0
Comunicaciones	0	0	0	0	0	0
Turismo	0	0	0	0	0	0
Ciencia, Tecnología e Innovación	0	0	0	0	0	0
Otras Industrias y Otros Asuntos Económicos	0	0	0	0	0	0
Otras no Clasificadas en Funciones Anteriores	0	0	0	0	0	0
Transacciones de la Deuda Pública / Costo Financiero de la Deuda	0	0	0	0	0	0
Transferencias, Participaciones y Aportaciones entre Diferentes Niveles y Ordenes de Gobierno	0	0	0	0	0	0
Saneamiento del Sistema Financiero	0	0	0	0	0	0
Adeudos de Ejercicios Fiscales Anteriores	0	0	0	0	0	0
Total del Gasto	96,713,168		96,713,168	46,278,779	40,866,995	50,434,389

Instituto Tecnológico Superior de Calkiní, en el Estado de Campeche
Estado Analítico del Ejercicio del Presupuesto de Egresos

Clasificación Administrativa

Del 1 de enero al 30 de septiembre de 2014

Concepto	Egresos					Subejercicio
	Aprobado	Ampliaciones/ (Reducciones)	Modificado	Devengado	Pagado	
	1	2	3 = (1 + 2)	4	5	6 = (3 - 4)
INSTITUTO TECNOLÓGICO SUPERIOR DE CALKINI, EN EL ESTADO DE CAMPECHE	96,713,168	0	96,713,168	46,278,779	40,866,995	50,434,389
Total del Gasto	96,713,168	0	96,713,168	46,278,779	40,866,995	50,434,389

Instituto Tecnológico Superior de Calkiní, en el Estado de Campeche
Estado Analítico del Ejercicio del Presupuesto de Egresos
Clasificación Económica (por Tipo de Gasto)
Del 1 de enero al 30 de septiembre de 2014

Concepto	Egresos					Subejercicio
	Aprobado	Ampliaciones/ (Reducciones)	Modificado	Devengado	Pagado	
	1	2	3 = (1 + 2)	4	5	
Gasto Corriente	96,713,168	0	96,713,168	46,278,779	40,866,995	50,434,389
Gasto de Capital						
Amortización de la Deuda y Disminución de Pasivos						
Total del Gasto	96,713,168	0	96,713,168	46,278,779	40,866,995	50,434,389

Instituto Tecnológico Superior de Calkiní, en el Estado de Campeche
Estado Analítico del Ejercicio del Presupuesto de Egresos
Clasificación por Objeto del Gasto (Capítulo y Concepto)
Del 1 de enero al 30 de septiembre de 2014

Concepto	Egresos					Subejercicio
	Aprobado	Ampliaciones/ (Reducciones)	Modificado	Devengado	Pagado	
	1	2	3 = (1 + 2)	4	5	
Servicios Personales	58,305,134	0	58,305,134	29,376,571	25,767,174	28,928,563
Remuneraciones al Personal de Carácter Permanente	35,566,132	0	35,566,132	15,125,710	14,493,929	20,440,422
Remuneraciones al Personal de Carácter Transitorio	0	0	0	3,430,785	3,089,317	-3,430,785
Remuneraciones Adicionales y Especiales	7,346,447	0	7,346,447	2,949,795	2,949,795	4,396,652
Seguridad Social	12,943,740	0	12,943,740	3,477,229	3,470,867	9,466,511
Otras Prestaciones Sociales y Económicas	816,271	0	816,271	3,687,789	1,195,336	-2,871,518
Previsiones	0	0	0	0	0	0
Pago de Estímulos a Servidores Públicos	1,632,544	0	1,632,544	705,264	567,930	927,280
Materiales y Suministros	7,028,890	0	7,028,890	4,344,275	3,779,118	2,684,614
Materiales de Administración, Emisión de Documentos y Artículos Oficiales	2,306,179	0	2,306,179	1,378,385	1,169,000	927,794
Alimentos y Utensilios	755,606	0	755,606	744,248	744,248	11,357
Materias Primas y Materiales de Producción y Comercialización	0	0	0	231,825	146,895	-231,825
Materiales y Artículos de Construcción y de Reparación	397,835	0	397,835	369,435	278,531	28,400
Productos Químicos, Farmacéuticos y de Laboratorio	0	0	0	174,720	147,915	-174,720
Combustibles, Lubricantes y Aditivos	2,507,205	0	2,507,205	637,830	630,689	1,869,375
Vestuario, Blancos, Prendas de Protección y Artículos Deportivos	508,189	0	508,189	672,050	620,731	-163,862
Materiales y Suministros Para Seguridad	0	0	0	0	0	0
Herramientas, Refacciones y Accesorios Menores	553,876	0	553,876	135,782	41,109	418,094
Servicios Generales	15,279,144	0	15,279,144	11,454,303	10,656,043	3,824,841
Servicios Básicos	4,925,996	0	4,925,996	3,486,663	3,486,538	1,439,333
Servicios de Arrendamiento	62,645	0	62,645	185,838	161,606	-123,193
Servicios Profesionales, Científicos, Técnicos y Otros Servicios	1,008,424	0	1,008,424	2,288,031	1,736,913	-1,279,607
Servicios Financieros, Bancarios y Comerciales	1,527,914	0	1,527,914	349,745	290,209	1,178,169
Servicios de Instalación, Reparación, Mantenimiento y Conservación	4,117,729	0	4,117,729	2,038,480	2,038,480	2,079,249
Servicios de Comunicación Social y Publicidad.	2,414,105	0	2,414,105	1,675,675	1,675,675	738,430
Servicios de Traslado y Viáticos	1,222,331	0	1,222,331	783,900	783,900	438,431
Servicios Oficiales	0	0	0	450,726	360,437	-450,726
Otros Servicios Generales	0	0	0	195,245	122,285	-195,245
Transferencias, Asignaciones, Subsidios y Otras Ayudas	1,100,000	0	1,100,000	994,597	660,823	105,403
Transferencias Internas y Asignaciones al Sector Público	0	0	0	0	0	0
Transferencias al Resto del Sector Público	0	0	0	0	0	0
Subsidios y Subvenciones	0	0	0	0	0	0
Ayudas Sociales	1,100,000	0	1,100,000	994,597	660,823	105,403
Pensiones y Jubilaciones	-	-	-	-	-	-
Transferencias a Fideicomisos, Mandatos y Otros Análogos	-	-	-	-	-	-
Transferencias a la Seguridad Social	-	-	-	-	-	-
Donativos	-	-	-	-	-	-
Transferencias al Exterior	-	-	-	-	-	-
Bienes Muebles, Inmuebles e Intangibles	15,000,000	0	15,000,000	109,032	3,837	14,890,968
Mobiliario y Equipo de Administración	0	0	0	0	0	0
Mobiliario y Equipo Educativo y Recreativo	0	0	0	0	0	0
Equipo e Instrumental Médico y de Laboratorio	0	0	0	0	0	0
Vehículos y Equipo de Transporte	0	0	0	0	0	0
Equipo de Defensa y Seguridad	0	0	0	0	0	0
Maquinaria, Otros Equipos y Herramientas	0	0	0	0	0	0

Activos Biológicos	0	0	0	0	0	0
Bienes Inmuebles	15,000,000	0	15,000,000	109,032	3,837	14,890,968
Activos Intangibles	0	0	0	0	0	0
Inversión Pública	0	0	0	0	0	0
Obra Pública en Bienes de Dominio Público	0	0	0	0	0	0
Obra Pública en Bienes Propios	0	0	0	0	0	0
Proyectos Productivos y Acciones de Fomento	0	0	0	0	0	0
Inversiones Financieras y Otras Provisiones	0	0	0	0	0	0
Inversiones Para el Fomento de Actividades Productivas	0	0	0	0	0	0
Acciones y Participaciones de Capital	0	0	0	0	0	0
Compra de Títulos y Valores	0	0	0	0	0	0
Concesión de Préstamos	0	0	0	0	0	0
Inversiones en Fideicomisos, Mandatos y Otros Análogos	0	0	0	0	0	0
Otras Inversiones Financieras	0	0	0	0	0	0
Provisiones para Contingencias y Otras Erogaciones Especiales	0	0	0	0	0	0
Participaciones y Aportaciones	0	0	0	0	0	0
Participaciones	0	0	0	0	0	0
Aportaciones	0	0	0	0	0	0
Convenios	0	0	0	0	0	0
Deuda Pública	0	0	0	0	0	0
Amortización de la Deuda Pública	0	0	0	0	0	0
Intereses de la Deuda Pública	0	0	0	0	0	0
Comisiones de la Deuda Pública	0	0	0	0	0	0
Gastos de la Deuda Pública	0	0	0	0	0	0
Costo por Coberturas	0	0	0	0	0	0
Apoyos Financieros	0	0	0	0	0	0
Adeudos de Ejercicios Fiscales Anteriores (Adefas)	0	0	0	0	0	0
Total del Gasto	96,713,168	0	96,713,168	46,278,779	40,866,995	50,434,389

Instituto Tecnológico Superior de Calkiní, en el Estado de Campeche
Gasto por Categoría Programática
Del 1 de enero al 30 de septiembre 2014

Concepto	Egresos					Subejercicio
	Aprobado 1	Ampliaciones/ (Reducciones) 2	Modificado 3 = (1 + 2)	Devengado 4	Pagado 5	
Programas	96,713,168.00	-	96,713,168.00	46,278,779.00	40,866,995.00	50,434,389.00
Subsidios: Sector Social y Privado o Entidades Federativas y Municipios	96,713,168.00	-	96,713,168.00	46,278,779.00	40,866,995.00	50,434,389.00
Sujetos a Reglas de Operación	-	-	-	-	-	-
Otros Subsidios	96,713,168.00	-	96,713,168.00	46,278,779.00	40,866,995.00	50,434,389.00
Desempeño de las Funciones	-	-	-	-	-	-
Prestación de Servicios Públicos	-	-	-	-	-	-
Provisión de Bienes Públicos	-	-	-	-	-	-
Planeación, seguimiento y evaluación de políticas públicas	-	-	-	-	-	-
Promoción y fomento	-	-	-	-	-	-
Regulación y supervisión	-	-	-	-	-	-
Funciones de las Fuerzas Armadas (Únicamente Gobierno Federal)	-	-	-	-	-	-
Específicos	-	-	-	-	-	-
Proyectos de Inversión	-	-	-	-	-	-
Administrativos y de Apoyo	-	-	-	-	-	-
Apoyo al proceso presupuestario y para mejorar la eficiencia institucional	-	-	-	-	-	-
Apoyo a la función pública y al mejoramiento de la gestión	-	-	-	-	-	-
Operaciones ajenas	-	-	-	-	-	-
Compromisos	-	-	-	-	-	-
Obligaciones de cumplimiento de resolución jurisdiccional	-	-	-	-	-	-
Desastres Naturales	-	-	-	-	-	-
Obligaciones	-	-	-	-	-	-
Pensiones y jubilaciones	-	-	-	-	-	-
Aportaciones a la seguridad social	-	-	-	-	-	-
Aportaciones a fondos de estabilización	-	-	-	-	-	-
Aportaciones a fondos de inversión y reestructura de pensiones	-	-	-	-	-	-
Programas de Gasto Federalizado (Gobierno Federal)	-	-	-	-	-	-
Gasto Federalizado	-	-	-	-	-	-
Participaciones a entidades federativas y municipios	-	-	-	-	-	-
Costo financiero, deuda o apoyos a deudores y ahorradores de la banca	-	-	-	-	-	-
Adeudos de ejercicios fiscales anteriores	-	-	-	-	-	-
Total del Gasto	96,713,168.00	-	96,713,168.00	46,278,779.00	40,866,995.00	50,434,389.00



Instituto Tecnológico Superior de Campeche

PROGRAMA OPERATIVO ANUAL 2014

F	SF	PS	PE	AI	PF	IN	PG	SPG	PYI	TP	UR
07	03	23	000	417	ADE		AD	02	19	CN	PLAN

NOMBRE DEL PROYECTO : INFRAESTRUCTURA

JUSTIFICACION

Se requiere de un área para actividades deportivas, culturales y recreativas para el desarrollo integral del joven, debido al crecimiento poblacional de estudiantes que requieren de nuevos espacios.

Se fortalecerán las actividades académicas y administrativas.

OBJETIVOS

Contar con la infraestructura física y las instalaciones para la práctica del deporte, cultura y recreación; así como el equipamiento para el desarrollo de las actividades académicas y administrativas.

LINEAS DE ACCION

Dotar de espacios para la práctica deportiva, cultural y el esparcimiento de los estudiantes; así como mejorar la calidad en los servicios académicos y administrativos.

METAS

- Construcción del Complejo Deportivo.
- Construcción de Salón Multifuncional de Cultura.
- Adquisición de material y equipo para laboratorio
- Adquisición de mobiliario y equipo para el fortalecimiento de las actividades administrativas y académicas.
- Adquisición de Vehículos: 1 van, 2 pick up, 2 sedán

UNIDAD DE MEDIDA

Proyecto realizado.

PRESUPUESTO REQUERIDO: \$ 15,000,000.00

APROBO LIC. EDILBERTO RAMÓN ROSADO MÉNDEZ DIRECTOR GENERAL	REVISO C.P. JOSÉ LUIS FRANCO SUÁREZ SUBDIRECTOR ADMIVO.	ELABORO C.P. DIEGO FELIPE RODRÍGUEZ OZUNA, M.A. DIRECTOR DE FINANZAS
--	---	--



Instituto Tecnológico Superior de Calkiní, en el Estado de Campeche

PROGRAMA OPERATIVO ANUAL 2014

PRESUPUESTO ESTIMADO POR CAPITULO DEL GASTO POR PROYECTO

PROYECTO:

CN-PLAN-Infraestructura

CAPITULO DEL GASTO		PRESUPUESTO ESTIMADO				
CAPITULO	DESCRIPCION	ANUAL	TRIMESTRE			
			Primero	Segundo	Tercero	Cuarto
1000	SERVICIOS PERSONALES	-	-	-	-	-
2000	MATERIALES Y SUMINISTROS	-	-	-	-	-
3000	SERVICIOS GENERALES	-	-	-	-	-
4000	TRANSFERENCIAS	-	-	-	-	-
5000	BIENES MUEBLES E INMUEBLES	15,000,000.00	-	3,700,000.00	3,000,000.00	8,300,000.00
	TOTALES:	15,000,000.00	-	3,700,000.00	3,000,000.00	8,300,000.00

APROBO

LIC. EDILBERTO RAMÓN ROSADO
MÉNDEZ
DIRECTOR GENERAL

REVISO

C.P. JOSÉ LUIS FRANCO
SUÁREZ
SUBDIRECTOR ADMIVO.

ELABORO

C.P. DIEGO FELIPE RODRÍGUEZ
OZUNA, M.A.
DIRECTOR DE FINANZAS



GOBIERNO DEL ESTADO DE CAMPECHE

Presupuesto de Egresos 2014

Evaluación del Presupuesto Basado en Resultados (PBR)

Avance Acumulado de los Indicadores Estratégicos y de Gestión

Datos del Programa

Ramo Administrativo: 25 ORGANISMOS PÚBLICOS DESCENTRALIZADOS

Otros Ramos Administrativos que intervienen:

07 INSTITUTO TECNOLÓGICO SUPERIOR DE CALKINI EN EL ESTADO DE CAMPECHE (ITSCAM)

Tipo de PP: Estratégico

Denominación de PP: PROGRAMA DE EDUCACIÓN SUPERIOR TECNOLÓGICA EN LA ZONA NORTE DEL ESTADO DE CAMPECHE 111

Resumen Narrativo

Orden	Objetivo	Nombre del Indicador	Formula	Tipo de Ind.	Dim.	Frecuen.	Meta 2014 del Indicador	Unidad de Medida	Alcanzadas del Trimestre	Programadas Anual	Alcanzadas Acum. al Trim.	Avance al Trimestre %
C577.A687	0767 PRESTAR SERVICIOS TECNOLÓGICOS AL SECTOR PRODUCTIVO REGIONAL	1190 PORCENTAJE DE SERVICIOS TECNOLÓGICOS OTORGADOS	(NUMERO DE SERVICIOS TECNOLÓGICOS OTORGADOS/NUMERO DE SERVICIOS TECNOLÓGICOS SOLICITADOS)x100	GESTION	Eficacia	TRIMESTRAL	100	489 Por ciento	1	4	3	75
C577.A690	0768 REALIZAR ACTIVIDADES CULTURALES, DEPORTIVAS Y RECREATIVAS	0195 PORCENTAJE DE EVENTOS REALIZADOS	(NUMERO DE EVENTOS REALIZADOS/NUMERO DE EVENTOS PROGRAMADOS)x100	GESTION	Eficacia	TRIMESTRAL	100	489 Por ciento	18	45	32	71.1111111111
C577.A694	0769 VINCULAR A ALUMNOS CON EL SECTOR PRODUCTIVO PARA LA REALIZACION DE SERVICIO SOCIAL Y PRACTICAS PROFESIONALES	1191 PORCENTAJE DE ALUMNOS QUE REALIZAN SERVICIO SOCIAL	(NUMERO DE ALUMNOS REALIZANDO SERVICIO SOCIAL/TOTAL DE ALUMNOS CON OPCION A REALIZAR SERVICIO SOCIAL)x100	GESTION	Eficacia	TRIMESTRAL	83	489 Por ciento	90	580	375	84.6551724138
C577.A695	0769 VINCULAR A ALUMNOS CON EL SECTOR PRODUCTIVO PARA LA REALIZACION DE SERVICIO SOCIAL Y PRACTICAS PROFESIONALES	1192 PORCENTAJE DE ALUMNOS QUE REALIZAN RESIDENCIAS PROFESIONALES	(NUMERO DE ALUMNOS REALIZANDO RESIDENCIAS PROFESIONALES/TOTAL DE ALUMNOS CON OPCION A REALIZAR RESIDENCIAS PROFESIONALES)x100	GESTION	Eficacia	TRIMESTRAL	100	489 Por ciento	241	980	731	74.5918367347
C666.A718	0777 AMPLIAR Y ACTUALIZAR LA RED INTERNA DE COMPUTACION	0787 PORCENTAJE DE MANTENIMIENTO REALIZADO	(NUMERO DE MANTENIMIENTO REALIZADO/TOTAL DE MANTENIMIENTOS REQUERIDOS)x100	GESTION	Eficacia	TRIMESTRAL	100	489 Por ciento	1	4	3	75
C666.A720	0778 OPERAR Y MODERNIZAR LA GESTION ADMINISTRATIVA DE CALIDAD	0042 PORCENTAJE DE PRESUPUESTO EJERCIDO	(PRESUPUESTO EJERCIDO/PRESUPUESTO AUTORIZADO)x100	GESTION	Eficacia	TRIMESTRAL	100	489 Por ciento	7932077	32.329.513	23549033	72.840419612
C666.A722	0779 CONSERVAR Y MANTENER LA INFRAESTRUCTURA FISICA, EQUIPAMIENTO Y SERVICIOS COMPLEMENTARIOS EXISTENTES	0787 PORCENTAJE DE MANTENIMIENTO REALIZADO	(NUMERO DE MANTENIMIENTO REALIZADO/TOTAL DE MANTENIMIENTOS REQUERIDOS)x100	GESTION	Eficacia	TRIMESTRAL	100	489 Por ciento	1	4	3	75
C577	0332 PROGRAMAS EDUCATIVOS VINCULADOS CON LOS DIFERENTES SECTORES DE LA SOCIEDAD	1188 PORCENTAJE DE CONVENIOS FIRMADOS	(NUMERO DE CONVENIOS EN OPERACION/TOTAL DE CONVENIOS FIRMADOS)x100	GESTION	Eficacia	SEMESTRAL	0	489 Por ciento	62	122	122	100

Trimestre:3

Periodo: JULIO-SEPTIEMBRE

C577.A697	0770 SEGUIMIENTO DE EGRESADOS	1193 PORCENTAJE DE EGRESADOS LOCALIZADOS	(NUMERO DE ALUMNOS LOCALIZADOS/TOTAL DE ALUMNOS EGRESADOS)X100	GESTION	Eficacia	SEMESTRAL	0	489 Por ciento	531	1033	1049	101.548866738
C666.A723	0780 APOYAR ALUMNOS MEDIANTE EL OTORGAMIENTO DE BECAS	1200 PORCENTAJE DE ALUMNOS BENEFICIADOS CON BECAS	(NUMERO DE ALUMNOS BENEFICIADOS CON BECAS/TOTAL DE ALUMNOS)X100	GESTION	Eficacia	SEMESTRAL	0	489 Por ciento	1000	2000	2000	100

Escriba Nombre y Firma

Escriba Nombre del Titular de la Dependencia y/o Entidad

Escriba Nombre y Firma

Escriba Nombre del Cargo