Información Contable

CUENTA PÚBLICA
ENTIDAD FEDERATIVA DE CAMPECHE 2023

CUENTA PÚBLICA 2023
Estado de Actividades
Del 1o. de enero al 31 de diciembre de 2023 y 2022
(Cifras en Pesos)

ENTE PÚBLICO: INSTITUTO TECNOLOGICO SUPERIOR DE CALKINI

Concepto	2023	2022
INGRESOS Y OTROS BENEFICIOS		
Ingresos de Gestión	**7,977,563.00**	**3,703,738.00**
Impuestos	0.00	0.00
Cuotas y Aportaciones de Seguridad Social	0.00	0.00
Contribuciones de Mejoras	0.00	0.00
Derechos	0.00	0.00
Productos	0.00	0.00
Aprovechamientos	0.00	0.00
Ingresos por Venta de Bienes y Prestación de Servicios	7,977,563.00	3,703,738.00
Participaciones, Aportaciones, Convenios, Incentivos Derivados de la Colaboración Fiscal, Fondos Distintos de Aportaciones, Transferencias, Asignaciones, Subsidios y Subvenciones, y Pensiones y Jubilaciones	**111,306,333.00**	**90,666,424.00**
Participaciones, Aportaciones, Convenios, Incentivos Derivados de la Colaboración Fiscal y Fondos Distintos de Aportaciones	0.00	0.00
Transferencias, Asignaciones, Subsidios y Subvenciones, y Pensiones y Jubilaciones	111,306,333.00	90,666,424.00
Otros Ingresos y Beneficios	**0.00**	**0.00**
Ingresos Financieros	0.00	0.00
Incremento por Variación de Inventarios	0.00	0.00
Disminución del Exceso de Estimaciones por Pérdida o Deterioro u Obsolescencia	0.00	0.00
Disminución del Exceso de Provisiones	0.00	0.00
Otros Ingresos y Beneficios Varios	0.00	0.00
Total de Ingresos y Otros Beneficios	**119,283,896.00**	**94,370,162.00**
GASTOS Y OTRAS PÉRDIDAS		
Gastos de Funcionamiento	**99,160,765.00**	**89,620,796.00**
Servicios Personales	71,065,684.00	62,836,985.00
Materiales y Suministros	7,278,095.00	7,122,478.00
Servicios Generales	20,816,986.00	19,661,333.00
Transferencias, Asignaciones, Subsidios y Otras Ayudas	**13,414,369.00**	**48,000.00**
Transferencias Internas y Asignaciones al Sector Público	0.00	0.00
Transferencias al Resto del Sector Público	12,993,303.00	0.00
Subsidios y Subvenciones	0.00	0.00
Ayudas Sociales	421,066.00	48,000.00
Pensiones y Jubilaciones	0.00	0.00
Transferencias a Fideicomisos, Mandatos y Contratos Análogos	0.00	0.00
Transferencias a la Seguridad Social	0.00	0.00
Donativos	0.00	0.00
Transferencias al Exterior	0.00	0.00
Participaciones y Aportaciones	**0.00**	**0.00**
Participaciones	0.00	0.00
Aportaciones	0.00	0.00
Convenios	0.00	0.00
Intereses, Comisiones y Otros Gastos de la Deuda Pública	**0.00**	**0.00**
Intereses de la Deuda Pública	0.00	0.00
Comisiones de la Deuda Pública	0.00	0.00
Gastos de la Deuda Pública	0.00	0.00
Costo por Coberturas	0.00	0.00
Apoyos Financieros	0.00	0.00
Otros Gastos y Pérdidas Extraordinarias	**5,126,400.00**	**4,537,681.00**
Estimaciones, Depreciaciones, Deterioros, Obsolescencia y Amortizaciones	5,126,400.00	4,537,681.00
Provisiones	0.00	0.00
Disminución de Inventarios	0.00	0.00
Otros Gastos	0.00	0.00
Inversión Pública	**0.00**	**0.00**
Inversión Pública no Capitalizable	0.00	0.00
Total de Gastos y Otras Pérdidas	**117,701,534.00**	**94,206,477.00**
Resultados del Ejercicio (Ahorro/Desahorro)	**1,582,362.00**	**163,685.00**

Bajo protesta de decir verdad declaramos que los Estados Financieros y sus Notas, son razonablemente correctos y responsabilidad del emisor

Mtro. Rodolfo Enrique Cardozo Rivero
Director General

Mtra. Shirley Leslie Couoh Huchin
Subdirectora Administrativa

CUENTA PÚBLICA 2023
Estado de Situación Financiera
Del 1o. de enero al 31 de diciembre de 2023 y 2022
(Cifras en Pesos)
ENTE PÚBLICO: INSTITUTO TECNOLOGICO SUPERIOR DE CALKINI

Concepto	Año 2023	Año 2022
ACTIVO		
Activo Circulante		
Efectivo y Equivalentes	8,555,857.00	6,418,588.00
Derechos a Recibir Efectivo o Equivalentes	11,211,844.00	11,357,579.00
Derechos a Recibir Bienes o Servicios	1,198,181.00	1,338,922.00
Inventarios	0.00	0.00
Almacenes	0.00	0.00
Estimación por Pérdida o Deterioro de Activos Circulantes	0.00	0.00
Otros Activos Circulantes	0.00	0.00
Total de Activos Circulantes	20,965,882.00	19,115,089.00
Activo No Circulante		
Inversiones Financieras a Largo Plazo	0.00	0.00
Derechos a Recibir Efectivo o Equivalentes a Largo Plazo	0.00	0.00
Bienes Inmuebles, Infraestructura y Construcciones en Proceso	69,649,790.00	69,252,798.00
Bienes Muebles	66,418,172.00	61,320,568.00
Activos Intangibles	1,346,984.00	1,346,984.00
Depreciación, Deterioro y Amortización Acumulada de Bienes	(103,038,156.00)	(97,911,756.00)
Activos Diferidos	522,328.00	522,328.00
Estimación por Pérdida o Deterioro de Activos no Circulantes	0.00	0.00
Otros Activos no Circulantes	0.00	0.00
Total de Activos No Circulantes	34,899,118.00	34,530,922.00
TOTAL DEL ACTIVO	55,865,000.00	53,646,011.00

Concepto	Año 2023	Año 2022
PASIVO		
Pasivo Circulante		
Cuentas por Pagar a Corto Plazo	11,465,364.00	10,207,959.00
Documentos por Pagar a Corto Plazo	0.00	0.00
Porción a Corto Plazo de la Deuda Pública a Largo Plazo	0.00	0.00
Títulos y Valores a Corto Plazo	0.00	0.00
Pasivos Diferidos a Corto Plazo	0.00	0.00
Fondos y Bienes de Terceros en Garantía y/o Administración a Corto	0.00	0.00
Provisiones a Corto Plazo	0.00	0.00
Otros Pasivos a Corto Plazo	76,350.00	134,793.00
Total de Pasivos Circulantes	11,541,714.00	10,342,752.00
Pasivo No Circulante		
Cuentas por Pagar a Largo Plazo	0.00	0.00
Documentos por Pagar a Largo Plazo	0.00	0.00
Deuda Pública a Largo Plazo	0.00	0.00
Pasivos Diferidos a Largo Plazo	0.00	0.00
Fondos y Bienes de Terceros en Garantía y/o en Administración a Largo Plazo	0.00	0.00
Provisiones a Largo Plazo	0.00	0.00
Total de Pasivos No Circulantes	0.00	0.00
TOTAL DEL PASIVO	11,541,714.00	10,342,752.00
HACIENDA PÚBLICA/ PATRIMONIO		
Hacienda Pública/Patrimonio Contribuido	103,359,136.00	103,359,136.00
Aportaciones	0.00	0.00
Donaciones de Capital	62,614,141.00	62,614,141.00
Actualización de la Hacienda Pública / Patrimonio	40,744,995.00	40,744,995.00
Hacienda Pública/Patrimonio Generado	(59,035,850.00)	(60,055,877.00)
Resultados del Ejercicio (Ahorro / Desahorro)	1,582,362.00	163,685.00
Resultados de Ejercicios Anteriores	(67,696,351.00)	(67,297,701.00)
Revalúos	0.00	0.00
Reservas	7,078,139.00	7,078,139.00
Rectificaciones de Resultados de Ejercicios Anteriores	0.00	0.00
Exceso o Insuficiencia en la Actualización de la Hacienda Publica/Patrimonio	0.00	0.00
Resultado por Posición Monetaria	0.00	0.00
Resultado por Tenencia de Activos no Monetarios	0.00	0.00
Total Hacienda Pública/ Patrimonio	44,323,286.00	43,303,259.00
TOTAL DEL PASIVO Y HACIENDA PÚBLICA / PATRIMONIO	55,865,000.00	53,646,011.00

Bajo protesta de decir verdad declaramos que los Estados Financieros y sus Notas, son razonablemente correctos y responsabilidad del emisor

Mtro. Rodolfo Enrique Cardozo Rivero
Director General

Mtra. Shirley Leslie Couoh Huchin
Subdirectora Administrativa

CUENTA PÚBLICA 2023
Estado de Variación en la Hacienda Pública
Del 1o. de enero al 31 de diciembre de 2023
(Cifras en Pesos)

ENTE PÚBLICO: INSTITUTO TECNOLOGICO SUPERIOR DE CALKINI

Concepto	Hacienda Pública/Patrimonio Contribuido	Hacienda Pública/Patrimonio Generado de Ejercicios Anteriores	Hacienda Pública/Patrimonio Generado del Ejercicio	Exceso o Insuficiencia en la Actualización de la Hacienda Pública / Patrimonio	TOTAL
Hacienda Pública / Patrimonio Contribuido Neto de 2022	**103,359,136.00**	**0.00**	**0.00**	**0.00**	**103,359,136.00**
Aportaciones	0.00				0.00
Donaciones de Capital	62,614,141.00				62,614,141.00
Actualización de la Hacienda Pública/Patrimonio	40,744,995.00				40,744,995.00
Hacienda Pública / Patrimonio Generado Neto de 2022		**(60,055,877.00)**	**0.00**		**(60,055,877.00)**
Resultados del Ejercicio (Ahorro/Desahorro)			0.00		0.00
Resultados de Ejercicios Anteriores		(67,134,016.00)			(67,134,016.00)
Revalúos		0.00			0.00
Reservas		7,078,139.00			7,078,139.00
Rectificaciones de Resultados de Ejercicios Anteriores		0.00			0.00
Exceso o Insuficiencia en la Actualización de la Hacienda Pública / Patrimonio Neto de 2022				**0.00**	**0.00**
Resultado por Posición Monetaria				0.00	0.00
Resultado por Tenencia de Activos no Monetarios				0.00	0.00
Hacienda Pública/Patrimonio Neto Final de 2022	**103,359,136.00**	**(60,055,877.00)**	**0.00**	**0.00**	**43,303,259.00**
Cambios en la Hacienda Pública / Patrimonio Contribuido Neto de 2023	**0.00**				**0.00**
Aportaciones	0.00				0.00
Donaciones de Capital	0.00				0.00
Actualización de la Hacienda Pública/Patrimonio	0.00				0.00
Variaciones de la Hacienda Pública / Patrimonio Generado Neto de 2023		**(562,335.00)**	**1,582,362.00**		**1,020,027.00**
Resultados del Ejercicio (Ahorro/Desahorro)			1,582,362.00		1,582,362.00
Resultados de Ejercicios Anteriores		(562,335.00)	0.00		(562,335.00)
Revalúos			0.00		0.00
Reservas			0.00		0.00
Rectificaciones de Resultados de Ejercicios Anteriores			0.00		0.00
Cambios en el Exceso o Insuficiencia en la Actualización de la Hacienda Pública / Patrimonio Neto de 2023				**0.00**	**0.00**
Resultado por Posición Monetaria				0.00	0.00
Resultado por Tenencia de Activos no Monetarios				0.00	0.00
Hacienda Pública / Patrimonio Neto Final de 2023	**103,359,136.00**	**(60,618,212.00)**	**1,582,362.00**	**0.00**	**44,323,286.00**

Bajo protesta de decir verdad declaramos que los Estados Financieros y sus Notas, son razonablemente correctos y responsabilidad del emisor

Mtro. Rodolfo Enrique Cardozo Rivero
Director General

Mtra. Shirley Leslie Couoh Huchin
Subdirectora Administrativa

CUENTA PÚBLICA 2023
Estado de Cambios en la Situación Financiera
Del 1o. de enero al 31 de diciembre de 2023
(Cifras en Pesos)

ENTE PÚBLICO: INSTITUTO TECNOLOGICO SUPERIOR DE CALKINI

Concepto	Origen	Aplicación
ACTIVO	5,412,876.00	7,631,865.00
Activo Circulante	286,476.00	2,137,269.00
Efectivo y Equivalentes	0.00	2,137,269.00
Derechos a Recibir Efectivo o Equivalentes	145,735.00	0.00
Derechos a Recibir Bienes o Servicios	140,741.00	0.00
Inventarios	0.00	0.00
Almacenes	0.00	0.00
Estimación por Pérdida o Deterioro de Activos Circulantes	0.00	0.00
Otros Activos Circulantes	0.00	0.00
Activo No Circulante	5,126,400.00	5,494,596.00
Inversiones Financieras a Largo Plazo	0.00	0.00
Derechos a Recibir Efectivo o Equivalentes a Largo Plazo	0.00	0.00
Bienes Inmuebles, Infraestructura y Construcciones en Proceso	0.00	396,992.00
Bienes Muebles	0.00	5,097,604.00
Activos Intangibles	0.00	0.00
Depreciación, Deterioro y Amortización Acumulada de Bienes	5,126,400.00	0.00
Activos Diferidos	0.00	0.00
Estimación por Pérdida o Deterioro de Activos no Circulantes	0.00	0.00
Otros Activos no Circulantes	0.00	0.00
PASIVO	1,257,405.00	58,443.00
Pasivo Circulante	1,257,405.00	58,443.00
Cuentas por Pagar a Corto Plazo	1,257,405.00	0.00
Documentos por Pagar a Corto Plazo	0.00	0.00
Porción a Corto Plazo de la Deuda Pública a Largo Plazo	0.00	0.00
Títulos y Valores a Corto Plazo	0.00	0.00
Pasivos Diferidos a Corto Plazo	0.00	0.00
Fondos y Bienes de Terceros en Garantía y/o Administración a Corto Plazo	0.00	0.00
Provisiones a Corto Plazo	0.00	0.00
Otros Pasivos a Corto Plazo	0.00	58,443.00
Pasivo No Circulante	0.00	0.00
Cuentas por Pagar a Largo Plazo	0.00	0.00
Documentos por Pagar a Largo Plazo	0.00	0.00
Deuda Pública a Largo Plazo	0.00	0.00
Pasivos Diferidos a Largo Plazo	0.00	0.00
Fondos y Bienes de Terceros en Garantía y/o en Administración a Largo Plazo	0.00	0.00
Provisiones a Largo Plazo	0.00	0.00
HACIENDA PÚBLICA/ PATRIMONIO	1,418,677.00	398,650.00
Hacienda Pública/Patrimonio Contribuido	0.00	0.00
Aportaciones	0.00	0.00
Donaciones de Capital	0.00	0.00
Actualización de la Hacienda Pública / Patrimonio	0.00	0.00
Hacienda Pública/Patrimonio Generado	1,418,677.00	398,650.00
Resultados del Ejercicio (Ahorro / Desahorro)	1,418,677.00	0.00
Resultados de Ejercicios Anteriores	0.00	398,650.00
Revalúos	0.00	0.00
Reservas	0.00	0.00
Rectificaciones de Resultados de Ejercicios Anteriores	0.00	0.00
Exceso o Insuficiencia en la Actualización de la Hacienda Publica/Patrimonio	0.00	0.00
Resultado por Posición Monetaria	0.00	0.00
Resultado por Tenencia de Activos no Monetarios	0.00	0.00

Bajo protesta de decir verdad declaramos que los Estados Financieros y sus Notas, son razonablemente correctos y responsabilidad del emisor

Mtro. Rodolfo Enrique Cardozo Rivero
Director General

Mtra. Shirley Leslie Couoh Huchin
Subdirectora Administrativa

CUENTA PÚBLICA 2023
Estado de Flujos de Efectivo
Del 1o. de enero al 31 de diciembre de 2023 y 2022
(Cifras en Pesos)

ENTE PÚBLICO: INSTITUTO TECNOLOGICO SUPERIOR DE CALKINI

Concepto	2023	2022
Flujos de Efectivo de las Actividades de Operación		
Origen	**119,283,896.00**	**94,370,162.00**
Impuestos	0.00	0.00
Cuotas y Aportaciones de Seguridad Social	0.00	0.00
Contribuciones de mejoras	0.00	0.00
Derechos	0.00	0.00
Productos	0.00	0.00
Aprovechamientos	0.00	0.00
Ingresos por Venta de Bienes y Prestación de Servicios	7,977,563.00	3,703,738.00
Participaciones, Aportaciones, Convenios, Incentivos Derivados de la Colaboración Fiscal y Fondos Distintos de Aportaciones	0.00	0.00
Transferencias, Asignaciones, Subsidios y Subvenciones, y Pensiones y Jubilaciones	111,306,333.00	90,666,424.00
Otros Origenes de Operación	0.00	0.00
Aplicación	**112,575,134.00**	**89,668,796.00**
Servicios Personales	71,065,684.00	62,836,985.00
Materiales y Suministros	7,278,095.00	7,122,478.00
Servicios Generales	20,816,986.00	19,661,333.00
Transferencias Internas y Asignaciones al Sector Público	0.00	0.00
Transferencias al resto del Sector Público	12,993,303.00	0.00
Subsidios y Subvenciones	421,066.00	48,000.00
Ayudas Sociales	0.00	0.00
Pensiones y Jubilaciones	0.00	0.00
Transferencias a Fideicomisos, Mandatos y Contratos Análogos	0.00	0.00
Transferencias a la Seguridad Social	0.00	0.00
Donativos	0.00	0.00
Transferencias al Exterior	0.00	0.00
Participaciones	0.00	0.00
Aportaciones	0.00	0.00
Convenios	0.00	0.00
Otras Aplicaciones de Operación	0.00	0.00
Flujos Netos de Efectivo por Actividades de Operación	**6,708,762.00**	**4,701,366.00**
Flujos de Efectivo de las Actividades de Inversión		
Origen	**0.00**	**0.00**
Bienes Inmuebles, Infraestructura y Construcciones en Proceso	0.00	0.00
Bienes Muebles	0.00	0.00
Otros Orígenes de Inversión	0.00	0.00
Aplicación	**5,494,596.00**	**8,522,887.00**
Bienes Inmuebles, Infraestructura y Construcciones en Proceso	396,992.00	7,837,325.00
Bienes Muebles	5,097,604.00	685,562.00
Otras Aplicaciones de Inversión	0.00	0.00
Flujos Netos de Efectivo por Actividades de Inversión	**(5,494,596.00)**	**(8,522,887.00)**
Flujo de Efectivo de las Actividades de Financiamiento		
Origen	**1,543,881.00**	**11,918,829.00**
Endeudamiento Neto	0.00	0.00
Interno	0.00	0.00
Externo	0.00	0.00
Otros Orígenes de Financiamiento	1,543,881.00	11,918,829.00
Aplicación	**620,778.00**	**10,370,222.00**
Servicios de la Deuda	0.00	0.00
Interno	0.00	0.00
Externo	0.00	0.00
Otras Aplicaciones de Financiamiento	620,778.00	10,370,222.00
Flujos netos de Efectivo por Actividades de Financiamiento	**923,103.00**	**1,548,607.00**
Incremento/Disminución Neta en el Efectivo y Equivalentes al Efectivo	**2,137,269.00**	**(2,272,914.00)**
Efectivo y Equivalentes al Efectivo al Inicio del Ejercicio	**6,418,588.00**	**8,691,502.00**
Efectivo y Equivalentes al Efectivo al Final del Ejercicio	**8,555,857.00**	**6,418,588.00**

Bajo protesta de decir verdad declaramos que los Estados Financieros y sus Notas, son razonablemente correctos y responsabilidad del emisor

Mtro. Rodolfo Enrique Cardozo Rivero
Director General

Mtra. Shirley Leslie Couoh Huchin
Subdirectora Administrativa

INFORME SOBRE PASIVOS CONTINGENTES

1° de enero al 31 de diciembre de 2023.
(Pesos)

En cumplimiento a lo dispuesto por los artículos 46, fracción I, inciso f de la Ley General de Contabilidad Gubernamental, en relación al Informe Sobre Pasivos Contingentes, se aclara que este Institutito Tecnológico Superior de Calkiní, al 31 de diciembre de 2023, no tiene pasivos contingentes que se deriven de alguna obligación posible presente o futura, cuya existencia y/o realización sea incierta, y en consecuencia no es aplicable el informe sobre pasivos contingentes.

Bajo protesta de decir verdad declaramos que los Estados Financieros y sus Notas son razonablemente correctos y responsabilidad del emisor

Mtra. Shirley Leslie Couoh Huchin
Subdirectora Administrativa

Mtro. Rodolfo Enrique Cardozo Rivero
Director General

NOTAS A LOS ESTADOS FINANCIEROS POR EL PERIODO DEL 1 DE ENERO AL 31 DE DICIEMBRE DE 2023.

A) NOTAS DE DESGLOSE.

I) Notas al Estado de Situación Financiera.

Activo.

Efectivo y Equivalentes.

1.- En este apartado se integran los recursos monetarios que maneja el Instituto Tecnológico Superior de Calkiní, en cuentas bancarias en moneda nacional. Representa depósitos en cuenta de cheques por operaciones normales del instituto. Para el periodo del 1 de enero al 31 de diciembre de 2023, se depositaron las remesas correspondientes del subsidio otorgado por el Gobierno Federal y las transferencias del Gobierno Estatal y los ingresos propios. El saldo de este rubro está integrado por la cantidad de $8, 555,857.00, correspondiente a bancos, como se muestra:

BANCOS

(Pesos)

Concepto	Importe
BANAMEX	66,513.00
Cta 4631-6246	-1,957.00
Cta 4631-65811	53,290.00
Cta 4631-65951	15,104.00
Cta 70142938802	30.00

Cta 7016602844	46.00
BANCOMER	8,489,344.00
Cta 0197216556	30.00
Cta 0156268331	16539
Cta 0198929270	64,524.00
Cta 0199600817	116,227.00
Cta 0199600884	2,324,325.00
Cta 0199459898	5,191.00
Cta 0198929211	2,964.00
Cta 0102964937	151,820.00
Cta 0110533106	5,772.00
Cta 0110595853	3,523.00
Cta 0111352296	116,994.00
Cta 0112698412	7,591.00
Cta 0112959917	462,499.00
Cta 0113254933	3,269.00
Cta 0114596218	37,286.00
Cta 0115854032	840.00
Cta 0116076912	117.00
Cta 0116157955	16,089.00
Cta 0116977804	226.00
Cta 0112486873	20,735.00
Cta 011933814	5,954.00
Cta 0119735046	3,187,486.00

Cta 0119604774	397.00
Cta 0120377767	1,125,740.00
Cta 0121426834	428.00
Cta 0121613448	12,778.00
Cta 0121433490	800,000.00
Total	8,555,857.00

Derechos a Recibir Efectivo o Equivalentes.

2.- La cifra de $11,211,844.00 refleja los rubros de cuentas por cobrar a corto plazo (aportaciones de gobierno federal y estatal y otras cuentas por cobrar), deudores diversos por cobrar a corto plazo (préstamos personales), otros derechos a recibir efectivo o equivalentes a corto plazo (subsidio al empleo y gastos por comprobar), por el periodo del 1 de enero al 31 de diciembre de 2023. Integrado como se muestra:

DERECHOS A RECIBIR EFECTIVO O EQUIVALENTES

(Pesos)

Concepto	Importe
Cuentas por cobrar a corto plazo	11,219,296.00
Deudores diversos por cobrar a corto plazo	19,330.00
Otros derechos a recibir efectivo o equivalentes a corto plazo:	-26,782.00
Total	11,211,844.00

Nota: en lo que respecta al saldo de cuentas por cobrar a corto plazo que hacen el importe de $11,219,296.00, está integrado de la siguiente manera:

Concepto	Importe
Ingresos propios	405.00
Gobierno del Estado de Campeche	11,137,966.00
Banco Nacional de México	70,925.00
Mildred Zarina Garrido López	10,000.00
Total	11,219,296.00

Derechos a Recibir Bienes o Servicios.

3.- La cantidad de $1,198,181.00 la cual refleja el saldo de la cuenta de anticipo a proveedores y contratistas del periodo del 1 de enero al 31 de diciembre de 2023, como se muestra:

DERECHOS A RECIBIR BIENES O SERVICIOS

(Pesos)

Concepto	Importe
Anticipo a proveedores por la adquisición de bienes y prestación de servicios a corto plazo:	
* Anticipo a proveedores por prestación de bienes a corto plazo.	974,443.00
* Anticipo a proveedores por prestación de servicios a corto plazo.	223,738.00
Total	1,198,181.00

Bienes Disponibles para su Transformación o Consumo (inventarios).

4.- No aplica debido a que no realizamos procesos de transformación y/o elaboración de bienes.

Almacén

5.- No aplica, dado que el Instituto no cuenta con almacén los consumibles que se adquieren son de entrega directa a las áreas que solicitan.

Inversiones Financieras.

En lo que respecta a las inversiones financieras el Instituto no tiene inversiones financieras de ningún tipo por tal motivo no aplican las dos notas siguientes.

6.- No aplica.

7.- No aplica.

Bienes Muebles, Inmuebles e Intangibles.

8.- Es política del INSTITUTO TECNOLÓGICO SUPERIOR DE CALKINÍ, adquirir bienes muebles, inmuebles e intangibles con aplicación al presupuesto, que se refleja como Activo Fijo con aplicación al presupuesto ejercido y comprometido en el renglón de Bienes Muebles, Inmuebles e Intangibles según su naturaleza del bien.

La contabilidad registró durante el periodo del 1 de enero al 31 de diciembre de 2023 dichas adquisiciones de Activo Fijo, las cuales se encuentran detalladas en sus respectivas cuentas de registro, con sus respectivas depreciaciones. Como se presenta en el siguiente cuadro:

Concepto	Monto	Depreciación del Ejercicio	Depreciación Acumulada	Método de Depreciación	Tasas Aplicadas	Criterio de Aplicación	Estado en el que se encuentra
Bienes Muebles							
Mobiliario y equipo de administración	21,186,497.00	407,432.00	19,923,293.00	Línea recta	33%	CONAC	Buen estado
Mobiliario y equipo educacional y recreativo	4,732,833.00	125,383.00	4,239,389.00	Línea recta	33%	CONAC	Buen estado
Equipo e instrumental médico y de laboratorio	25,525,011.00	630,946.00	22,719,679.00	Línea recta	20%	CONAC	Buen estado
Equipo de transporte	2,259,514.00	11,350.00	2,266,895.00	Línea recta	20%	CONAC	Buen estado
Equipo de defensa y seguridad	38,345.00	2,153.00	6,766.00	Línea recta	30%	CONAC	Buen estado
Maquinaria, otros equipos y herramientas	12,675,972.00	851,828.00	5,542,654.00	Línea recta	10%	CONAC	Buen estado
Subtotal bienes muebles	**66,418,172.00**	**2,029,092.00**	**54,698,676.00**				
Bienes Inmuebles							
EDIFICIOS	69,649,790.00	3,097,308.00	46,992,945.00	Línea recta	5%	CONAC	Buen estado

Activo intangible y diferido.

9.- En esta cuenta se encuentra registrado los activos intangibles y los activos diferidos como se presenta, en el mismo recuadro se puede apreciar su respectiva amortización.

Concepto	Monto	Naturaleza	Amortización del ejercicio	Amortización acumulada	Tasa	Método aplicado
Activo intangible						
Sofwares	1,346,984.00	Intangibles	0	1,346,535.00	33%	Línea recta

En lo que respecta al saldo de $522,328.00 registrado en la cuenta de activos diferidos consiste en un depósito en garantía con la empresa Comisión Federal de Electricidad y por su naturaleza no se aplica amortización.

Estimaciones y Deterioros.

10.- En este rubro se refleja las estimaciones por cuentas incobrables, estimaciones de inventarios, deterioro de activos biológicos entre otros, por su naturaleza de la cuenta en el periodo del 1 de enero al 31 de diciembre de 2023, el instituto no cuenta con saldo por concepto de inventarios.

Otros Activos.

11.- Como se puede apreciar en el Estado de Situación Financiera, en el periodo del 1 de enero al 31 de diciembre de 2023, no presentamos saldos en el rubro de otros activos.

Pasivo.

La cifra de $11,541,714.00 que corresponde a los compromisos adquiridos con los proveedores de materiales y servicios, así como la provisión de las obligaciones por impuesto sobre la renta, impuestos retenidos a personas físicas por la prestación de servicios profesionales independientes y por arrendamiento de locales e importes por cuotas obrero patronales.

Esta institución no cuenta con fondos de terceros en administración y/o a corto plazo ni largo plazo.

(Pesos)

Cuenta	Saldo
Proveedores por pagar a corto plazo	6,086,987.00
Transferencias otorgadas por pagar a corto plazo	125,892.00
Retenciones y contribuciones por pagar a corto plazo	2,147,608.00
Otros cuentas por pagar a corto plazo	3,104,877.00
Otros pasivos a corto plazo	76,350.00
Total	11,541,714.00

Cuentas por pagar a largo plazo.

Para este rubro tiene un saldo de cero correspondiente a la cuenta deudas por adquisición de bienes y contratación de servicios por pagar a largo.

En lo que respecta a cuentas de los pasivos diferidos y otros el instituto no cuenta con saldo en este rubro.

II) Notas al Estado de Actividades

Ingresos de Gestión

Este Estado muestra dos grandes agregados representados por los Ingresos y Otros Beneficios, así como los Gastos y Otras Pérdidas

1.- Los ingresos propios de ITESCAM al corte de diciembre de 2023 son por la cantidad de 7,977,563.00 y se registran en el rubro de ingresos por venta de bienes y servicios.

2.- En lo que respecta a este rubro, los ingresos que recibe el instituto son por parte del Gobierno del Estado y por la federación con corte al 31 de diciembre de 2023, quedando como se muestra en el siguiente cuadro:

(Pesos)

Concepto	Importe
Transferencia, asignaciones, subsidios y otras ayudas.	
+ Transferencias	62,704,818.00
+ Subsidios	48,601,515.00
Total	111,306,333.00

Otros ingresos y beneficios

3.- El Instituto no obtuvo recursos de este rubro únicamente los plasmados en el cuadro de arriba.

Gastos y Otras Pérdidas.

1.- Los Gastos son aplicados con los conceptos del Clasificador por Objeto del Gasto para la Administración Pública Federal. Se hace mención que los gastos por servicios personales agrupan las remuneraciones del personal al servicio de los entes públicos, tales como: sueldos, honorarios asimilables al salario, prestaciones y gastos de seguridad social, obligaciones laborales y otras prestaciones derivadas de una relación laboral; pudiendo ser de carácter permanente o transitorio.

(Pesos)

Concepto	Importe
Servicios personales	71,065,684.00
Materiales y suministro	7,278,095.00
Servicios generales	20,816,986.00
Transferencias al resto del sector público.	12,993,303.00
Ayudas sociales	421,066.00
Estimaciones, depreciaciones, deterioros, obsolescencia y amortizaciones	5,126,400.00
Total	117,701,534.00

En lo que respecta al capítulo 1000, servicios personales son gastos directamente relacionados con la nómina, y los que de ella se deriva como las cuotas patronales del IMSS, prima vacacional, prima de antigüedad, honorarios a asimilados, compensaciones, otras prestaciones.

El instituto siempre ha procurado mantener sus instalaciones en buenas condiciones físicas, es por ello que se reflejan los gastos en las cuentas del capítulo 3000, así como el pago de servicios básicos como el pago de energía eléctrica, internet, teléfono, asignación de viáticos al personal docente y administrativo.

III) Notas al Estado de Variación en la Hacienda Pública.

1.- En el saldo que presenta el rubro de patrimonio contribuido, está integrado por $43, 423,045.00 que corresponde a las adquisiciones de activos fijos efectuadas al 31 de diciembre de 2013, más su incremento por bienes muebles por donaciones, menos unos activos dados de baja llega a un saldo en la cuenta por $ 103, 359,136.00.

(Pesos)

Concepto	Importe
Patrimonio	43,423,045.00
+ Donaciones de bienes muebles	62,614,141.00
-Baja de activos	2,678,050.00
= Total de patrimonio contribuido	103,359,136.00

2.- En lo que respecta al rubro de patrimonio generado, está integrado como se muestra en el cuadro:

(Pesos)

Cuenta	Saldo
Resultado de ejercicios anteriores	-67,696,351.00
Resultado del ejercicio ahorro/ desahorro	1,582,362.00
Reservas	7,078,139.00
Total	-59,035,850.00

IV) Notas al Estado de Flujos de Efectivo.

Efectivo y equivalentes.

1.- El análisis de los saldos inicial y final que figuran en la última parte del Estado de Flujo de Efectivo en la cuenta de efectivo y equivalentes es como sigue:

(Pesos)

	2023	2022
Efectivo en Bancos - Tesorería	0.00	3,000.00
Efectivo en Bancos - Dependencias	8,555,857.00	6,418,588.00
Inversiones temporales (hasta 3 meses)	0.00	0.00
Fondo con afectación específica	0.00	0.00
Depósitos de fondos de terceros y otros	0.00	0.00
Total de Efectivo y Equivalentes	8,555,857.00	6,418,588.00

Bienes muebles e inmuebles.

2.- Los bienes registrados en este rubro el 100%, fueron pagados con recursos recaudados con los bienes y servicios que presta la Institución.

(Pesos)

Concepto	Importe
Bienes muebles	66,418,172.00
Bienes inmuebles	69,649,790.00

3. Conciliación de los Flujos de Efectivo Netos de las Actividades de Operación y la cuenta de Ahorro/Desahorro antes de Rubros Extraordinarios. A continuación, se presenta un ejemplo de la elaboración de la conciliación.

	2023	2022
Ahorro/Desahorro antes de rubros Extraordinarios	**1,582,362.00**	**163,685.00**
Movimientos de partidas (o rubros) que no afectan al efectivo.	0	0
Depreciación	5,126,400.00	4,537,681.00
Amortización	0	0
Incrementos en las provisiones	0	0
Incremento en inversiones producido por revaluación	0	0
Ganancia/pérdida en venta de propiedad, planta y equipo	0	0
Incremento en cuentas por cobrar	0	0
Partidas extraordinarias	0	0
Total de flujo neto por actividades de operación	**6,708,762.00**	**4,701,366.00**

Las cuentas que aparecen en el cuadro anterior no son exhaustivas y tienen como finalidad ejemplificar el formato que se sugiere para elaborar la nota.

V) Conciliación entre los ingresos presupuestarios y contables, así como entre los egresos presupuestarios y los gastos contables.

La conciliación se presentará atendiendo a lo dispuesto por la Acuerdo por el que se emite el formato de conciliación entre los ingresos presupuestarios y contables, así como entre los egresos presupuestarios y los gastos contables.

Instituto Tecnológico Superior de Calkiní Conciliación entre los Ingresos Presupuestarios y Contables Correspondiente del 1 de enero al 31 de diciembre de 2023 (Cifras en pesos)			
1. Ingresos Presupuestarios			**119,283,896.00**
2. Más ingresos contables no presupuestarios			0
2.1	Ingresos financieros	0	
2.2	Incremento por variación de inventarios	0	
2.3	Disminución del exceso de estimaciones por pérdida o deterioro u obsolescencia	0	
2.4	Disminución del exceso de provisiones	0	
2.5	Otros ingresos y beneficios varios	0	
2.6	Otros ingresos contables no presupuestarios	0	
3. Menos ingresos presupuestarios no contables			0
3.1	Aprovechamientos capital	0	
3.2	Ingresos derivados de financiamientos	0	
3.3	Otros Ingresos presupuestarios no contables	0	
4. Ingresos Contables (4 = 1 + 2 - 3)			**119,283,896.00**

Instituto Tecnológico Superior de Calkiní, en el Estado de Campeche Conciliación entre los Egresos Presupuestarios y los Gastos Contables Correspondiente del 1 de enero al 31 de diciembre de 2023 (Cifras en pesos)			
1. Total de egresos (presupuestarios)			118,069,728.00
2. Menos egresos presupuestarios no contables			5,494,595.00
2.1	Materiales primas y materiales de produccion y construcción	0.00	
2.2	Materiales y suministro	0.00	
2.3	Mobiliario y equipo de administración	949,871.00	
2.4	Mobiliario y equipo educacional y recreativo	373,582.00	
2.5	Equipo e instrumental médico y de laboratorio	1,379,373.00	
2.6	Vehículos y equipo de transporte	0.00	
2.7	Equipo de defensa y seguridad	18,343.00	
2.8	Maquinaria, otros equipos y herramientas	2,376,435.00	
2.9	Activos biológicos	0.00	
2.1	Bienes inmuebles	0.00	
2.11	Activos intangibles	0.00	
2.12	Obra pública en bienes de dominio píblico	0.00	
2.13	Obra pública en bienes propios	396,991.00	
2.14	Acciones y participaciones de capital	0.00	
2.15	Compra de títulos y valores	0.00	
2.16	Concesión de préstaos	0.00	
2.17	Inversiones en fideicomisos, mandatos y otros análogos	0.00	
2.18	Provisiones para contingencias y otras erogaciones especiales	0.00	
2.19	Amortización de la deuda publica	0.00	
2.20	Adeudos de ejercicios fiscales anteriores (ADEFAS)	0.00	
2.21	Otros egresos presupuestarios no contables	0.00	
3. Más Gasto Contables No Presupuestales			5,126,400.00
3.1	Estimaciones, depreciaciones, deterioros, obsolescencia y amortizaciones	5,126,400.00	
3.2	Provisiones	0.00	
3.3	Disminución de inventarios	0.00	
3.4	Aumento por insuficiencia de estimaciones por pérdida o deterioro u obsolescencia	0.00	
3.5	Aumento por insuficiencia de provisiones	0.00	
3.6	Otros Gastos	0.00	
3.7	Otros Gastos Contables No Presupuestales	0.00	
4. Total de Gasto Contable (4 = 1 - 2 + 3)		117,701,534.00	

B) NOTAS DE MEMORIA (CUENTAS DE ORDEN)

Las cuentas de orden son utilizadas para registrar movimientos de valores que no afectan de manera directa ni modifican las cuentas del Estado de Situación Financiera y del Estado de Actividades de la Institución, sin embargo, su incorporación en libros es necesaria con fines de control contable, administrativos o recordatorios; en general representan aspectos de derechos o responsabilidad contingentes que pueden o no presentarse en el futuro.
En el periodo del 1 de enero al 31 de diciembre de 2023, no se registró operaciones financieras que impliquen el registro de cuentas de orden contable.

En cuanto a las cuentas de orden presupuestales la afectación de las mismas es como lo muestra en el estado analítico del ingreso y los estados de presupuestos de egresos.

(Pesos)

Cuenta de orden presupuestal de ingresos

Cuenta	Saldo
Estimado	101,340,835.00
Modificado	131,096,574.00
Devengado	119,283,896.00
Recaudado	119,283,896.00

(Pesos)

Cuenta de orden presupuestal de egresos

Cuenta	Saldo
Aprobado	101,340,835.00
Modificado	131,096,574.00
Comprometido	118,069,728.00
Devengado	118,069,728.00
Ejercido	118,069,728.00
Pagado	114,279,521.00

En lo que respecta a las notas de memoria únicamente se utilizan cuentas de orden presupuestal, por tal motivo lo el contenido de los cuadros anteriores es lo único para este rubro.

C) NOTAS DE GESTIÓN ADMINISTRATIVA

1. Introducción.

El instituto Tecnológico Superior de Calkiní, es un Organismo Público Descentralizado de la Administración Pública Estatal, con personalidad jurídica, patrimonio propio, una institución que forma parte del Sistema Nacional de Educación Superior Tecnológica del Tecnológico Nacional de México, dependiendo de la Subsecretaría de Educación Superior Tecnológica, de conformidad con lo dispuesto en el artículo 19 del reglamento interior de la Secretaria de Educación Pública.

De conformidad con lo establecido en el artículo 1 del Acuerdo de Creación del Ejecutivo del Estado, publicado en el Diario Oficial del Gobierno del Estado de Campeche con fecha 12 de

octubre de 2001 y del acuerdo de Modificación al Acuerdo anterior publicado en el mismo periódico el día 14 de marzo de 2002, tienen como objetos, entre otros, sus funciones específicas se encuentra las de brindar y transmitir el saber científico, tecnológico, Industrial y cultural para coadyuvar en el desarrollo del progreso del país, lo cual se realiza a través de sus tareas sustantivas como son investigación, la docencia y la vinculación.

- Misión.

Contribuir significativamente, con un amplio sentido social y humano, al desarrollo sustentable de la región, del Estado y del país, atendiendo desde su ámbito de competencia, las necesidades de formación y actualización de profesionales competitivos, de investigación y desarrollo tecnológico y de conservación y extensión de la cultura.

- Visión.

Ser una institución de educación superior tecnológica, con vocación humanista que participa con responsabilidad en el sistema de educación superior y de ciencia y tecnología del Estado de Campeche y del país, y que ha logrado reconocimiento y prestigio nacional e internacional, por operar su quehacer institucional en los estados de arte académico y administrativo.

MODELO EDUCATIVO.

El Modelo Educativo de las carreras del Instituto Tecnológico Superior de Calkiní , es un modelo centrado en la enseñanza que se enfoca en el auto aprendizaje de sus alumnos, por ello el personal docente se ha dado a la tarea de elaborar materiales de auto aprendizaje, con instrucciones precisas para la comprensión de los temas correspondientes, los cuales son publicados en el portal del ITESCAM, con el objetivo de que sean consultados en cualquier

parte que cuente con servicio de internet, desarrollando en el alumno la búsqueda de valores que permiten una formación integral con responsabilidad social hacia la comunidad.

El programa de estímulo al desempeño docente tiene la finalidad de contribuir con sus resultados y productos al mejoramiento de los procesos académicos institucionales, fortaleciendo el modelo educativo; y, promover, fomentar y reconocer el esfuerzo académico, así como la calidad y desarrollo de la planta académica, el cual otorga estímulos a los docentes de acuerdo al presupuesto autorizado.

MODELO ACADEMICO.

El Modelo Académico del ITESCAM, tiene una serie de componentes que se conjugan para lograr la consolidación de las carreras que oferta, entre estos componentes encontramos los siguientes:

- Perfil del egresado basado en competencias.
- Desarrollo de competencias.
- Red de materias.
- Plan de estudios flexible.
- Programa de Estudios Generales.
- Servicio Social y Residencia Profesional con valor curricular.
- Desarrollo de valores.

2. Panorama Económico y Financiero

La institución es subsidiada por un cincuenta por ciento de las aportaciones del Gobierno Federal y el otro cincuenta por ciento de las aportaciones del Gobierno del Estado, tendrá como órgano colegiado de gobierno a la Junta Directiva y como órgano responsable al Director General.

3. Autorización e Historia.

a) Fecha de creación del ente.

La creación del Instituto Tecnológico Superior de Calkiní, obedece a los esfuerzos y la visión de los Gobiernos Federal y Estatal así como a la necesidad de acercar las oportunidades de estudio a los jóvenes que terminan su bachillerato y se enfrentan al dilema que en sus localidades no cuentan con una Institución de Nivel Superior, teniendo en muchos casos que emigrar a otras ciudades, o bien, a interrumpir sus estudios al no poder trasladarse a los lugares que les brindan las oportunidades que requieren.

Nuestro Instituto nace como un organismo descentralizado del Gobierno del Estado de Campeche, creado por Acuerdo del Poder Ejecutivo Estatal el 12 de octubre del año 2001, con el objetivo de atender la demanda de estudios superiores de la parte Norte de nuestro Estado y el Sur del vecino Estado de Yucatán.

Inicia formalmente sus operaciones el día 15 de octubre del año 2001 con dos carreras: Ingeniería en Sistemas Computacionales e Ingeniería en Industrias Alimentarias, teniendo una matrícula de 160 alumnos, una planta docente de 10 maestros, y 10 empleados administrativos.

Debido a la gran aceptación que tiene el Instituto en la comunidad y al crecimiento de la demanda, se autoriza en el año 2002 una carrera más optando por la de Ingeniería Industrial.

Dentro de los logros más destacados que ha tenido el ITESCAM están: Contar con un modelo académico basado en el uso intensivo de las tecnologías de la información, con el 100% de las aulas equipadas para teleconferencia, campus con internet inalámbrico e inalámbrico, materiales de aprendizaje de todas las asignaturas en línea, el 100% de los docentes con equipo de cómputo portátil asignado, laboratorios con tecnología de punta, en los que se hizo una inversión de más de cuarenta millones de pesos en el año 2008.

Los reconocimientos que ha tenido el ITESCAM han sido: Certificación en la norma ISO 9001:2000 de todos sus procesos académico-administrativos, Premio Nacional de Creatividad 2007 en el área de Ingeniería Industrial y Segundo lugar en el Concurso Nacional de Creatividad 2008 en el área de Ingeniería Industrial.

La Oferta educativa del ITESCAM está compuesta por ocho programas académicos: Ingeniería en Sistemas Computacionales, Ingeniería en Industrias Alimentarias, Ingeniería Industrial, Licenciatura en Administración, Ingeniería en Materiales, Ingeniería Bioquímica, Licenciatura en Informática e Ingeniería Meca trónica.

Se informará sobre:

b) Principales cambios en su estructura

Reglamento Interior.

Este documento contiene la propuesta del Reglamento Interior del Instituto Tecnológico Superior de Calkiní; en el que se establece la organización institucional y las atribuciones que corresponden a cada uno de los elementos de dicha organización.

Este instrumento normativo estará sujeto a las modificaciones, adiciones o supresiones que la Junta Directiva del Instituto considere pertinentes, como consecuencia de las adecuaciones que

a la estructura orgánica pudiesen hacerse o la reasignación de funciones a los diferentes puestos que contempla, permitiendo así que el Instituto se adapte a la dinámica social del Estado de Campeche y México.

Reglamento de Academias.

Este documento contiene el Reglamento de Academias que norma los requisitos y procedimientos de integración y operación de las Academias de docentes del Instituto Tecnológico Superior de Calkiní, así como las facultades y obligaciones de sus miembros.

Además, regula el funcionamiento de las Academias y los mecanismos de elección de sus Presidentes y Secretarios para el eficiente funcionamiento de estos órganos de vital importancia para la orientación de la vida académica del "ITESCAM"; todo ello, de conformidad a las facultades otorgadas al propio "ITESCAM" en su Acuerdo de creación y demás disposiciones legales aplicables.

Reglamento de Estudios de Licenciatura.

Este documento contiene la propuesta de Reforma del Reglamento para Estudios de Licenciatura que norma los requisitos y procedimientos de ingreso, permanencia y egreso de los alumnos de licenciatura del Instituto Tecnológico Superior de Calkiní, así como las características de dichos estudios y su certificación oficial.

Además, fija las reglas mediante las cuales la Institución podrá acreditar y reconocer los estudios cursados en otras Instituciones Educativas de donde provengan los solicitantes o hayan cursado sus estudios; así como las correspondientes a la incorporación al Instituto de programas académicos de licenciatura que lleven a cabo particulares; todo ello, de conformidad

a las facultades otorgadas al propio Instituto en su Acuerdo de creación y demás disposiciones legales aplicables.

Por último, establece las normas a través de las cuales se otorgarán estímulos, distinciones y reconocimientos a los alumnos.

4. Organización y Objeto Social

Se informará sobre:

a) Objeto social

- Formar profesionales con estudios de licenciatura y posgrado aptos para la aplicación, transmisión y generación de conocimientos científicos y tecnológicos; así como para la solución creativa de los problemas derivados de los requerimientos del desarrollo económico y social del Estado de Campeche y del país.
- Actualizar y especializar a los cuadros de profesionales insertos en el aparato productivo regional de bienes y servicios.
- Realizar investigaciones científicas y tecnológicas que permiten el avance del conocimiento, el desarrollo de la educación tecnológica y el mejor aprovechamiento de los recursos naturales sociales.
- Desarrollar estudios y proyectos que se produzcan en aportaciones concretas que contribuyan al mejoramiento y eficiencia de las actividades económicas regionales y a la elevación del bienestar y de la vida de la comunidad campechana.
- Prestar servicios de carácter científico y tecnológico a los sectores público, privado y social y promover la cultura nacional y universal, preferentemente de carácter tecnológico.

b) Principal actividad

Funciones de docencia, investigación y extensión

c) Ejercicio fiscal

Ejercicio fiscal 2023 (Período del 1 de enero al 31 de diciembre 2023).

d) Régimen jurídico

Organismo Público Descentralizado de la Administración Pública Estatal, con personalidad jurídica, patrimonio propio.

El instituto Tecnológico Superior de Calkiní, está registrada ante la S.H. y C.P. como persona moral con fines no lucrativos (Título III de la Ley de I.S.R.)

e) Consideraciones fiscales del ente: revelar el tipo de contribuciones que esté obligado a pagar o retener.

- Presentar la declaración y pago provisional mensual de retenciones del Impuesto Sobre la Renta por sueldos y salarios, por servicios profesionales, Subsidio al empleo y Asimilados al Salario.
- Presentar declaración y pago bimestral del INFONAVIT.

f) Estructura organizacional básica.

EDUCACIÓN

Instituto Tecnológico Superior de Calkiní

Estructura Organizacional tipo « C «

TECNOLÓGICO NACIONAL DE MÉXICO

Anexo "B"

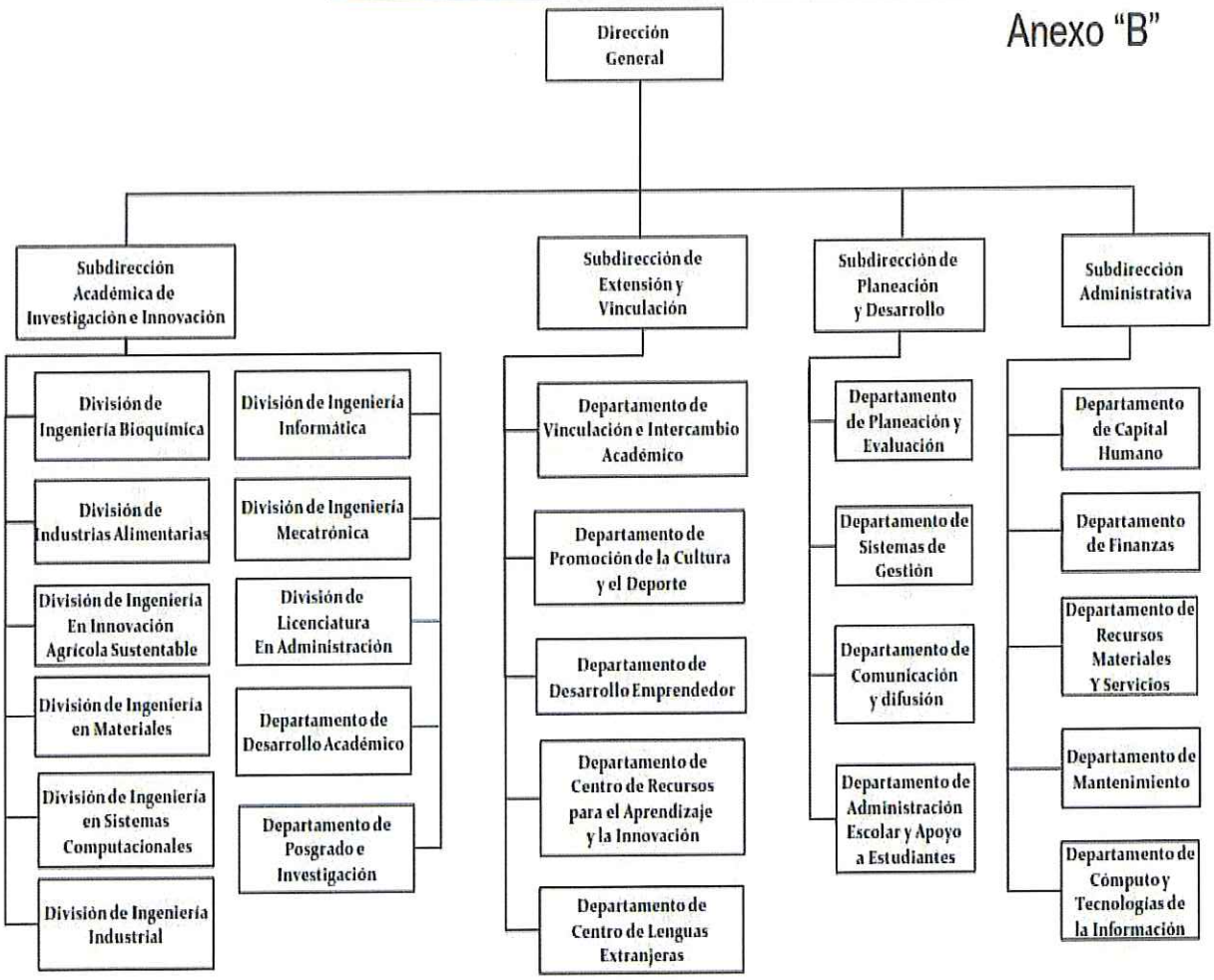

g) Fideicomisos, mandatos y análogos de los cuales es fideicomitente o fiduciario
No aplica.

5. Bases de Preparación de los Estados Financieros.

Se informará sobre:

a) Si se ha observado la normatividad emitida por el CONAC y las disposiciones legales aplicables.

Se ha observado a cierta medida la normatividad emitida por la CONAC, la Ley General de Contabilidad Gubernamental (LGCG) para la emisión de los estados financieros contables y el Manual de Contabilidad Gubernamental para el Sector Paraestatal Federal.

b) La normatividad aplicada para el reconocimiento, valuación y revelación de los diferentes rubros de la información financiera, así como las bases de medición utilizadas para la elaboración de los estados financieros; por ejemplo: costo histórico, valor de realización, valor razonable, valor de recuperación o cualquier otro método empleado y los criterios de aplicación de los mismos.

Todos los eventos que afectan económicamente al Instituto Tecnológico Superior de Calkiní, en el en términos monetarios y se registran al valor de realización.

c) Postulados básicos.

La base de la preparación de los Estados Financieros del Instituto Tecnológico Superior de Calkiní, aplican los Postulados Básicos de sustancia económica, entes públicos, existencia permanente, revelación suficiente, importancia relativa, registro e integración presupuestaria,

devengo contable del ingreso, valuación, dualidad económica y consistencia. Sin embargo, aún se encuentra en fase de desarrollo de los diferentes rubros de la información financiera

d) Normatividad supletoria. En caso de emplear varios grupos de normatividades (normatividades supletorias), deberá realizar la justificación razonable correspondiente.

No se aplica normatividad contable supletoria.

e) Para las entidades que por primera vez estén implementando la base devengada de acuerdo a la Ley de Contabilidad, deberán:

- Revelar las nuevas políticas de reconocimiento;

Ingresos: Los ingresos se reconocen cuando se tiene derecho de cobro o se devengan de acuerdo a los lineamientos emitidos por la CONAC.

- Con la finalidad de atender a los momentos contables del ingreso se consideran los siguientes lineamientos de Registro.
- El momento contable del ingreso estimado es el que se aprueba anualmente por la Junta de Gobierno del ITESCAM, e incluyen los ingresos propios, estatales, federales y de terceros.
- El ingreso modificado consiste en incorporar en su caso, las modificaciones de ingreso aprobado.
- El ingreso devengado se realizará en los siguientes casos:
    - Cuando se cuente con los elementos que identifiquen el hecho imponible al deudor (acreditado o terceros) y que pueda establecer un importe, emitiendo un

documento de pago, señalando la fecha límite para realizarlo conforme a las leyes y lineamientos aplicables.

- Las participaciones se registrarán al momento de la percepción de los recursos.
- Las aportaciones federales se registran conforme al calendario de pago.

- Ingreso recaudado, es el momento que refleja el cobro en efectivo o cualquier otro medio de pago de los conceptos referidos en el clasificador por rubro de ingresos.

Egresos: Los egresos se encuentran reconocidos al costo histórico en el momento en que se devengan.

- El gasto comprometido refleja la aprobación por la autoridad competente en un acto administrativo, u otro instrumento jurídico que formaliza una relación jurídica con terceros, para la adquisición de bienes y servicios o la adquisición de bienes y servicios o ejecución de obras. En el caso de la obra, el registro del compromiso se realizará al formalizarse el contrato con la autoridad competente.
- El gasto devengado, refleja el reconocimiento de las obligaciones de pago a favor de terceros por la recepción de conformidad de bienes, servicios y obras oportunamente contratados.
- El gasto pagado, refleja la cancelación total o parcial de las obligaciones de pago, que se concreta mediante el desembolso de efectivo o cualquier otro medio de pago.

- Su plan de implementación;

En el 2008 se adquiere el software de indetec con la intensión de incorporar las nuevas exigencias de la CONAC en la contabilidad.

2011: Durante este ejercicio se configuró el nuevo sistema con algunos instrumentos técnicos para llevar a cabo la migración de saldos y dar cumplimiento a la Ley General de Contabilidad Gubernamental. Se adoptó el Clasificador por el Objeto del Gasto.
2014: Al inicio del ejercicio se adquirió el sistema de MONTEBER y se reclasificaron los saldos al nuevo sistema con la estructura del nuevo plan de cuentas vigentes para ese año.

- Revelar los cambios en las políticas, la clasificación y medición de las mismas, así como su impacto en la información financiera.

En el marco de la Ley General de Contabilidad Gubernamental, el ITESCAM realizó la configuración en su sistema contable y presupuestal, conforme características de estructura de diseño y operación que indica esta ley. Las adecuaciones consistieron en la adopción de los siguientes instrumentos técnicos: plan de cuentas, Clasificador por Objeto de Gasto.

Egresos: En materia de Egreso, se adoptó el Clasificador por objeto del gasto emitido por la CONAC. Asimismo, se adecuaron los procesos de registros de operaciones para atender los momentos contables del egreso (aprobado, modificado, comprometido, devengado, ejercido y pagado).

- Presentar los últimos estados financieros con la normatividad anteriormente utilizada con las nuevas políticas para fines de comparación en la transición a la base devengada.

6. Políticas de Contabilidad Significativas

Se informará sobre:

a) Actualización: se informará del método utilizado para la actualización del valor de los activos, pasivos y Hacienda Pública y/o patrimonio y las razones de dicha elección. Así como informar de la desconexión o reconexión inflacionaria.

Para efectos de la actualización del valor de los activos en la próxima Junta de Gobierno se presentará ante el órgano colegiado de gobierno se presentará la propuesta, una vez aprobada se registrarán los saldos reales en la contabilidad.

b) Informar sobre la realización de operaciones en el extranjero y de sus efectos en la información financiera gubernamental.

El Instituto no realiza operación en el extranjero por tal motivo no aplica el inciso.

c) Método de valuación de la inversión en acciones en el Sector Paraestatal.

El Instituto no cuenta con acciones por tal motivo, no aplica el inciso.

d) Sistema y método de valuación de inventarios.

Para efecto de los activos fijos se utilizó el método de línea recta tomando como referencia los porcentajes de depreciación propuestos por la CONAC.

e) Beneficios a empleados: revelar el cálculo de la reserva actuarial, valor presente de los ingresos esperados comparado con el valor presente de la estimación de gastos tanto de los beneficiarios actuales como futuros.

El ITESCAM con la finalidad de apoyar a sus empleados cuenta con los siguientes programas de apoyo:

Apoyo para la compra de lentes.

- Préstamos Personales.
- Programa de Apoyos para el Traslado al personal Docente, Administrativo y de Servicios.
- Plan de Fortalecimiento de las capacidades y Formación del Personal del ITESCAM
- Programa Institucional de Fomento al Mejoramiento Profesional Particular del Personal Académico.

f) Provisiones: objetivo de su creación, monto y plazo.

El Instituto Tecnológico Superior de Calkiní, es una institución que depende de los recursos estatales y federales hasta el momento de su captación, por lo tanto, hay gastos fijos que no pueden dejar de cubrirse en lo que espera la llegada de dichos recursos, por lo que se le da prioridad generando de esta manera la necesidad de pro visionar los pagos de proveedores de gastos efectuados que pueden esperar.

g) Cambios en políticas contables y corrección de errores junto con la revelación de los efectos que se tendrá en la información financiera del ente público, ya sea retrospectivos o prospectivos.

La adecuación de las estructuras contables y presupuestarias en el marco de la armonización implicaron cambios en las políticas contables, siendo las más significativa la contabilización de las transacciones de ingreso de base a lo devengado, es decir el ingreso que se registrará cuando exista jurídicamente el derecho de cobro. Anteriormente, antes del 2011, la contabilización de los ingresos se realizaba en el momento en que los ingresos se realizaban, mediante el cobro de cualquier otra forma de pago y de la misma manera se reflejaba en los resultados de la entidad. El patrimonio tuvo un cambio significativo de igual manera ya que se inició la depreciación en los activos, que en años anteriores no se implementaba.

Durante la migración de los gastos en los tiempos contables existieron incongruencias en la aplicación de los tiempos contables, que se tuvieron que trabajar de manera consistente para determinarlos.

h) Reclasificaciones: Se deben revelar todos aquellos movimientos entre cuentas por efectos de cambios en los tipos de operaciones.

Derivado de lo anterior se dio la necesidad de reclasificar las cuentas de clientes a la cuenta de Pemex deudores diversos.

i) Depuración y cancelación de saldos.

A la fecha el Instituto no ha efectuado depuración de saldos por tal motivo no cuenta con información que presentar en dicho inciso.

7. Posición en Moneda Extranjera y Protección por Riesgo Cambiario

De acuerdo a las reglas de operación el Instituto únicamente puede realizar operación con moneda nacional, es decir, la importación presentada en los rubros anteriores es única, por lo tanto, no aplica los incisos a, b, c, d, y e.

Se informará sobre:

a) Activos en moneda extranjera

No aplica.

b) Pasivos en moneda extranjera

No aplica.

c) Posición en moneda extranjera

No aplica.

d) Tipo de cambio

No aplica.

e) Equivalente en moneda nacional

No aplica.

8. Reporte Analítico del Activo

Debe mostrar la siguiente información:

a) Vida útil o porcentajes de depreciación, deterioro o amortización utilizados en los diferentes tipos de activos.

Concepto	Tasas Aplicadas	Estado en el que se encuentra

Mobiliario y equipo de administración		
• Mobiliario y equipo de oficina	10%	Buen estado
• Mobiliario y equipo de cómputo.	33.%	Buen estado
Mobiliario y equipo educacional y recreativo	33.%	Buen estado
Equipo e instrumental médico y de laboratorio	20%	Buen estado
Equipo de transporte	20%	Buen estado
Maquinaria, otros equipos y herramientas	10%	Buen estado
Activos intangibles	33%	Buen estado
Edificios	5%	Buen estado

a) Cambios en el porcentaje de depreciación o valor residual de los activos.

El Instituto siempre utiliza los mismos porcentajes para efectos de depreciación por tal motivo no aplica el inciso.

b) Importe de los gastos capitalizados en el ejercicio, tanto financieros como de investigación y desarrollo.

En el ejercicio 2023, se está efectuado una obra en proceso con bienes propios, con corte al 31 de diciembre de 2023, aún no está capitalizada.

Riegos por tipo de cambio o tipo de interés de las inversiones financieras.
El Instituto no tiene inversiones financieras por tal motivo no aplica el inciso.

c) Valor activado en el ejercicio de los bienes construidos por la entidad.

d) Otras circunstancias de carácter significativo que afecten el activo, tales como bienes en garantía, señalados en embargos, litigios, títulos de inversiones entregados en garantías, baja significativa del valor de inversiones financieras, etc.

e) Desmantelamiento de Activos, procedimientos, implicaciones, efectos contables.

h) Administración de activos; planeación con el objetivo de que el ente los utilice de manera más efectiva.

9. Fideicomisos, Mandatos y Análogos.

El Instituto no tienes fideicomisos, mandatos y análogos por el periodo del 1 de enero al 31 de diciembre de 2023, por lo tanto, no aplican los incisos a y b de este apartado.

Se deberá informar:

a) Por ramo o unidad administrativa que los reporta.
No aplica.

b) Enlistar los de mayor monto de disponibilidad, relacionando aquéllos que conforman el 80% de las disponibilidades.
No aplica.

10. Reporte de la Recaudación.

a) Análisis del comportamiento de la recaudación correspondiente al ente público o cualquier tipo de ingreso, de forma separada los ingresos locales de los federales.

El siguiente cuadro presenta el importe total de los recursos recaudados estatales y federales, en el periodo del 1 de enero al 31 de diciembre de 2023.

(Pesos)

Tipo de ingreso	Importe
Estatal	62,704,818.00
Federal	48,601,515.00

b) Proyección de la recaudación e ingresos en el mediano plazo.

En relación a los ingresos que se esperan recaudar por parte del estado y la federación en el periodo del 1 de enero al 31 de diciembre de 2023, son los siguientes.

(Pesos)

Tipo de ingreso	Importe
Estatal	62,704,818.00
Federal	48,601,515.00

11. Información sobre la Deuda y el Reporte Analítico de la Deuda.

El Instituto no tiene deuda de este tipo por lo tanto no aplica los incisos a y b.

Se informará lo siguiente:

a) Utilizar al menos los siguientes indicadores: deuda respecto al PIB y deuda respecto a la recaudación tomando, como mínimo, un período igual o menor a 5 años.
No aplica.

b) Información de manera agrupada por tipo de valor gubernamental o instrumento financiero en la que se considere intereses, comisiones, tasa, perfil de vencimiento y otros gastos de la deuda.
No aplica.

12. Calificaciones otorgadas.

El Instituto no cuenta con información sujeto a calificación crediticia por tal motivo no aplican este apartado.

13. Proceso de Mejora.

Se informará de:

a) Principales Políticas de control interno.

El instituto Tecnológico Superior de Calkiní, es una entidad preocupada en mejora continua, por tal motivo ha incluido la mayoría de sus procesos administrativos a los controles de la

ISO: 9001-2008 Y 14001-2004.; y prueba de ello es que se cuenta con la certificación de ambas.

14. Información por Segmentos

De acuerdo a como se operan en el Instituto no se puede segmentar la información por tal motivo no aplica este apartado.

15. Eventos Posteriores al Cierre

Por el ejercicio del 1 de enero al 31 de diciembre de 2023, no existen eventos económicos que pudieran afectar los resultados presentados.

16. Partes Relacionadas

No existen partes relacionadas que pudieran ejercer influencia significativa sobre la toma de decisiones financieras y operativas.

Bajo protesta de decir verdad declaramos que los estados financieros y sus notas son razonablemente correctos y responsabilidad del emisor.

Mtra. Shirley Leslie Couoh Huchin.
Subdirectora Administrativa.

Mtro. Rodolfo Enrique Cardozo Rivero
Director General.

ENTE PÚBLICO: INSTITUTO TECNOLOGICO SUPERIOR DE CALKINI

Conciliación entre los Ingresos Presupuestarios y Contables
Correspondientes del 1o. de enero al 31 de diciembre de 2023
(Cifras en Cifras en Pesos)

1.Total de Ingresos Presupuestarios	**119,283,896.00**
2. Más Ingresos Contables No Presupuestarios	**0.00**
2.1 Ingresos Financieros	0.00
2.2 Incremento por Variación de Inventarios	0.00
2.3 Disminución del Exceso de Estimaciones por Pérdida o Deterioro u Obsolescencia	0.00
2.4 Disminución del Exceso de Provisiones	0.00
2.5 Otros Ingresos y Beneficios Varios	0.00
2.6 Otros Ingresos Contables No Presupuestarios	0.00
3. Menos Ingresos Presupuestarios No Contables	**0.00**
3.1 Aprovechamientos Patrimoniales	0.00
3.2 Ingresos Derivados de Financiamientos	0.00
3.3 Otros Ingresos Presupuestarios No Contables	0.00
4. Total de Ingresos Contables	**119,283,896.00**

Mtro. Rodolfo Enrique Cardozo Rivero
Director General

Mtra. Shirley Leslie Couoh Huchin
Subdirectora Administrativa

ENTE PÚBLICO: INSTITUTO TECNOLOGICO SUPERIOR DE CALKINI

Conciliación entre los Egresos Presupuestarios y los Gastos Contables
Correspondiente del 1o. de enero al 31 de diciembre de 2023
(Cifras en Cifras en Pesos)

1. Total de Egresos Presupuestarios	**118,069,730.00**
2. Menos Egresos Presupuestarios No Contables	**5,494,596.00**
2.1 Materias Primas y Materiales de Producción y Comercialización	0.00
2.2 Materiales y Suministros	0.00
2.3 Mobiliario y Equipo de Administración	949,871.00
2.4 Mobiliario y Equipo Educacional y Recreativo	373,582.00
2.5 Equipo e Instrumental Médico y de Laboratorio	1,379,373.00
2.6 Vehículos y Equipo de Transporte	0.00
2.7 Equipo de Defensa y Seguridad	18,343.00
2.8 Maquinaria, Otros Equipos y Herramientas	2,376,435.00
2.9 Activos Biológicos	0.00
2.10 Bienes Inmuebles	0.00
2.11 Activos Intangibles	0.00
2.12 Obra Pública en Bienes de Dominio Público	0.00
2.13 Obra Pública en Bienes Propios	396,992.00
2.14 Acciones y Participaciones de Capital	0.00
2.15 Compra de Títulos y Valores	0.00
2.16 Concesión de Préstamos	0.00
2.17 Inversiones en Fideicomisos, Mandatos y Otros Análogos	0.00
2.18 Provisiones para Contingencias y Otras Erogaciones Especiales	0.00
2.19 Amortización de la Deuda Pública	0.00
2.20 Adeudos de Ejercicios Fiscales Anteriores (ADEFAS)	0.00
2.21 Otros Egresos Presupuestarios No Contables	0.00
3. Más Gastos Contables No Presupuestarios	**5,126,400.00**
3.1 Estimaciones, Depreciaciones, Deterioros, Obsolescencia y Amortizaciones	5,126,400.00
3.2 Provisiones	0.00
3.3 Disminución de Inventarios	0.00
3.4 Aumento por Insuficiencia de Estimaciones por Pérdida o Deterioro u Obsolescencia	0.00
3.5 Aumento por Insuficiencia de Provisiones	0.00
3.6 Otros Gastos	0.00
3.7 Otros Gastos Contables No Presupuestarios	0.00
4. Total de Gastos Contables	**117,701,534.00**

Mtro. Rodolfo Enrique Cárdozo Rivero
Director General

Mtra. Shirley Leslie Couoh Huchin
Subdirectora Administrativa

CUENTA PÚBLICA 2023
Estado Analítico del Activo
Del 1o. de enero al 31 de diciembre de 2023
(Cifras en Pesos)

ENTE PÚBLICO: INSTITUTO TECNOLOGICO SUPERIOR DE CALKINI

Concepto	Saldo Inicial 1	Cargos del Periodo 2	Abonos del Periodo 3	Saldo Final 4 = (1+2-3)	Variación del Periodo (4-1)
ACTIVO					
Activo Circulante	**19,115,089.00**	**301,558,965.00**	**299,708,172.00**	**20,965,882.00**	**1,850,793.00**
Efectivo y Equivalentes	6,418,588.00	171,266,077.00	169,128,808.00	8,555,857.00	2,137,269.00
Derechos a Recibir Efectivo o Equivalentes	11,357,579.00	115,755,071.00	115,900,806.00	11,211,844.00	(145,735.00)
Derechos a Recibir Bienes o Servicios	1,338,922.00	14,537,817.00	14,678,558.00	1,198,181.00	(140,741.00)
Inventarios	0.00	0.00	0.00	0.00	0.00
Almacenes	0.00	0.00	0.00	0.00	0.00
Estimación por Pérdida o Deterioro de Activos Circulantes	0.00	0.00	0.00	0.00	0.00
Otros Activos Circulantes	0.00	0.00	0.00	0.00	0.00
Activo No Circulante	**34,530,922.00**	**5,494,596.00**	**5,126,400.00**	**34,899,118.00**	**368,196.00**
Inversiones Financieras a Largo Plazo	0.00	0.00	0.00	0.00	0.00
Derechos a Recibir Efectivo o Equivalentes a Largo Plazo	0.00	0.00	0.00	0.00	0.00
Bienes Inmuebles, Infraestructura y Construcciones en Proceso	69,252,798.00	396,992.00	0.00	69,649,790.00	396,992.00
Bienes Muebles	61,320,568.00	5,097,604.00	0.00	66,418,172.00	5,097,604.00
Activos Intangibles	1,346,984.00	0.00	0.00	1,346,984.00	0.00
Depreciación, Deterioro y Amortización Acumulada de Bienes	(97,911,756.00)	0.00	5,126,400.00	(103,038,156.00)	(5,126,400.00)
Activos Diferidos	522,328.00	0.00	0.00	522,328.00	0.00
Estimación por Pérdida o Deterioro de Activos no Circulantes	0.00	0.00	0.00	0.00	0.00
Otros Activos no Circulantes	0.00	0.00	0.00	0.00	0.00

Bajo protesta de decir verdad declaramos que los Estados Financieros y sus Notas, son razonablemente correctos y responsabilidad del emisor

Mtro. Rodolfo Enrique Cardozo Rivero
Director General

Mtra. Shirley Leslie Couoh Huchin
Subdirectora Administrativa

CUENTA PÚBLICA 2023
Estado Analítico de la Deuda y Otros Pasivos
Del 1o. de enero al 31 de diciembre de 2023
(Cifras en Pesos)

ENTE PÚBLICO: INSTITUTO TECNOLOGICO SUPERIOR DE CALKINI

Denominación de las Deudas	Moneda de Contratación	Institución o País Acreedor	Saldo Inicial del Periodo	Saldo Final del Periodo
DEUDA PÚBLICA				
Corto Plazo				
Deuda Interna			**0.00**	**0.00**
Instituciones de Crédito			0.00	0.00
Títulos y Valores			0.00	0.00
Arrendamientos Financieros			0.00	0.00
Deuda Externa			**0.00**	**0.00**
Organismos Financieros Internacionales			0.00	0.00
Deuda Bilateral			0.00	0.00
Títulos y Valores			0.00	0.00
Arrendamientos Financieros			0.00	0.00
Subtotal a Corto Plazo			**0.00**	**0.00**
Largo Plazo				
Deuda Interna			**0.00**	**0.00**
Instituciones de Crédito			0.00	0.00
Títulos y Valores			0.00	0.00
Arrendamientos Financieros			0.00	0.00
Deuda Externa			**0.00**	**0.00**
Organismos Financieros Internacionales			0.00	0.00
Deuda Bilateral			0.00	0.00
Títulos y Valores			0.00	0.00
Arrendamientos Financieros			0.00	0.00
Subtotal a Largo Plazo			**0.00**	**0.00**
Otros Pasivos			10,342,752.00	11,541,714.00
Total Deuda y Otros Pasivos			**10,342,752.00**	**11,541,714.00**

Bajo protesta de decir verdad declaramos que los Estados Financieros y sus Notas, son razonablemente correctos y responsabilidad del emisor

Mtro. Rodolfo Enrique Cardozo Rivero
Director General

Mtra. Shirley Leslie Couoh Huchin
Subdirectora Administrativa

Información Presupuestaria

CUENTA PÚBLICA
ENTIDAD FEDERATIVA DE CAMPECHE 2023

CUENTA PÚBLICA 2023
Estado Analítico de Ingresos
Del 1o. de enero al 31 de diciembre de 2023
(Cifras en Pesos)

ENTE PÚBLICO: INSTITUTO TECNOLOGICO SUPERIOR DE CALKINI

Rubro de Ingresos	Ingreso					Diferencia
	Estimado	Ampliaciones y Reducciones	Modificado	Devengado	Recaudado	
	(1)	(2)	(3= 1 + 2)	(4)	(5)	(6= 5 - 1)
Impuestos	0.00	0.00	0.00	0.00	0.00	0.00
Cuotas y Aportaciones de Seguridad Social	0.00	0.00	0.00	0.00	0.00	0.00
Contribuciones de Mejoras	0.00	0.00	0.00	0.00	0.00	0.00
Derechos	0.00	0.00	0.00	0.00	0.00	0.00
Productos	0.00	0.00	0.00	0.00	0.00	0.00
Aprovechamientos	0.00	0.00	0.00	0.00	0.00	0.00
Ingresos por Venta de Bienes, Prestación de Servicios y Otros Ingresos	11,583,186.00	4,603,824.00	16,187,010.00	7,977,563.00	7,977,563.00	(3,605,623.00)
Participaciones, Aportaciones, Convenios, Incentivos Derivados de la Colaboración Fiscal y Fondos Distintos de Aportaciones	0.00	0.00	0.00	0.00	0.00	0.00
Transferencias, Asignaciones, Subsidios y Subvenciones, y Pensiones y Jubilaciones	89,757,649.00	25,151,915.00	114,909,564.00	111,306,333.00	111,306,333.00	21,548,684.00
Ingresos Derivados de Financiamientos	0.00	0.00	0.00	0.00	0.00	0.00
Total:	101,340,835.00	29,755,739.00	131,096,574.00	119,283,896.00	119,283,896.00	
				Ingresos excedentes		17,943,061.00

Estado Analítico de Ingresos Por Fuente de Financiamiento	Ingreso					Diferencia
	Estimado	Ampliaciones y Reducciones	Modificado	Devengado	Recaudado	
	(1)	(2)	(3= 1 + 2)	(4)	(5)	(6= 5 - 1)
Ingresos del Poder Ejecutivo Federal o Estatal y de los Municipios	**89,757,649.00**	**25,151,915.00**	**114,909,564.00**	**111,306,333.00**	**111,306,333.00**	**21,548,684.00**
Impuestos	0.00	0.00	0.00	0.00	0.00	0.00
Cuotas y Aportaciones de Seguridad Social	0.00	0.00	0.00	0.00	0.00	0.00
Contribuciones de Mejoras	0.00	0.00	0.00	0.00	0.00	0.00
Derechos	0.00	0.00	0.00	0.00	0.00	0.00
Productos	0.00	0.00	0.00	0.00	0.00	0.00
Aprovechamientos	0.00	0.00	0.00	0.00	0.00	0.00
Participaciones, Aportaciones, Convenios, Incentivos Derivados de la Colaboración Fiscal y Fondos Distintos de Aportaciones	0.00	0.00	0.00	0.00	0.00	0.00
Transferencias, Asignaciones, Subsidios y Subvenciones, y Pensiones y Jubilaciones	89,757,649.00	25,151,915.00	114,909,564.00	111,306,333.00	111,306,333.00	21,548,684.00
Ingresos de los Entes Públicos de los Poderes Legislativo y Judicial, de los Órganos Autónomos y del Sector Paraestatal o Paramunicipal, así como de las Empresas Productivas del Estado	11,583,186.00	4,603,824.00	16,187,010.00	7,977,563.00	7,977,563.00	(3,605,623.00)
Cuotas y Aportaciones de Seguridad Social	0.00	0.00	0.00	0.00	0.00	0.00
Productos	0.00	0.00	0.00	0.00	0.00	0.00
Ingresos por Venta de Bienes, Prestación de Servicios y Otros Ingresos	11,583,186.00	4,603,824.00	16,187,010.00	7,977,563.00	7,977,563.00	(3,605,623.00)
Transferencias, Asignaciones, Subsidios y Subvenciones, y Pensiones y Jubilaciones	0.00	0.00	0.00	0.00	0.00	0.00
Ingresos Derivados de Financiamientos	0.00	0.00	0.00	0.00	0.00	0.00
Ingresos Derivados de Financiamientos	0.00	0.00	0.00	0.00	0.00	0.00
Total	101,340,835.00	29,755,739.00	131,096,574.00	119,283,896.00	119,283,896.00	
				Ingresos excedentes		17,943,061.00

Mtro. Rodolfo Enrique Cardozo Rivero
Director General

Mtra. Shirley Leslie Couoh Huchin
Subdirectora Administrativa

02/02/2024 13:10:06 CNS-14

1 Incluye intereses que generan las cuentas bancarias de los entes públicos en productos.
2 Incluye donativos en efectivo del Poder Ejecutivo, entre otros aprovechamientos.
3 Se refiere a los ingresos propios obtenidos por los Poderes Legislativo y Judicial, los Órganos Autónomos y las entidades de la administración pública paraestatal y paramunicipal, por sus actividades diversas no inherentes a su operación que generan recursos y que no sean ingresos por venta de bienes o prestación de servicios, tales como donativos en efectivo, entre otros.

CUENTA PÚBLICA 2023
Estado Analítico del Ejercicio del Presupuesto de Egresos
Clasificación Administrativa
Del 1o. de enero al 31 de diciembre de 2023
(Cifras en Pesos)

ENTE PÚBLICO: INSTITUTO TECNOLOGICO SUPERIOR DE CALKINI

Concepto	Egresos					Subejercicio
	Aprobado	Ampliaciones/ (Reducciones)	Modificado	Devengado	Pagado	
	1	2	3 = (1 + 2)	4	5	6 = (3 - 4)
[04MSU0013P]INSTITUTO TECNOLOGICO SUPERIOR DE CALKINI EN EL ESTADO DE CAMPECHE	101,340,835.00	29,755,739.00	131,096,574.00	118,069,730.00	114,279,523.00	13,026,844.00
Total del Gasto	101,340,835.00	29,755,739.00	131,096,574.00	118,069,730.00	114,279,523.00	13,026,844.00

Mtro. Rodolfo Enrique Cardozo Rivero
Director General

Mtra. Shirley Leslie Couoh Huchin
Subdirectora Administrativa

CUENTA PÚBLICA 2023
Estado Analítico del Ejercicio del Presupuesto de Egresos
Clasificación Económica (por Tipo de Gasto)
Del 1o. de enero al 31 de diciembre de 2023
(Cifras en Pesos)

ENTE PÚBLICO: INSTITUTO TECNOLOGICO SUPERIOR DE CALKINI

Concepto	Egresos					Subejercicio
	Aprobado	Ampliaciones/ (Reducciones)	Modificado	Devengado	Pagado	
	1	2	3 = (1+2)	4	5	6 = (3-4)
Gasto Corriente	89,757,649.00	13,543,132.00	103,300,781.00	112,575,134.00	110,429,843.00	(9,274,353.00)
Gasto de Capital	11,583,186.00	16,212,607.00	27,795,793.00	5,494,596.00	3,849,680.00	22,301,197.00
Amortización de la Deuda y Disminución de Pasivos	0.00	0.00	0.00	0.00	0.00	0.00
Pensiones y Jubilaciones	0.00	0.00	0.00	0.00	0.00	0.00
Participaciones	0.00	0.00	0.00	0.00	0.00	0.00
Total del Gasto	**101,340,835.00**	**29,755,739.00**	**131,096,574.00**	**118,069,730.00**	**114,279,523.00**	**13,026,844.00**

Mtro. Rodolfo Enrique Cardozo Rivero
Director General

Mtra. Shirley Leslie Couoh Huchin
Subdirectora Administrativa

CUENTA PÚBLICA 2023
Estado Analítico del Ejercicio del Presupuesto de Egresos
Clasificación por Objeto del Gasto (Capitulo y Concepto)
Del 1o. de enero al 31 de diciembre de 2023
(Cifras en Pesos)

ENTE PÚBLICO: INSTITUTO TECNOLOGICO SUPERIOR DE CALKINI

Concepto	Egresos					Subejercicio
	Aprobado	Ampliaciones/ (Reducciones)	Modificado	Devengado	Pagado	
	1	2	3 = (1+2)	4	5	6 = (3-4)
Servicios Personales	**65,641,453.00**	**6,530,534.00**	**72,171,987.00**	**71,065,684.00**	**69,709,190.00**	**1,106,303.00**
Remuneraciones al Personal de Carácter Permanente	33,644,404.00	2,264,600.00	35,909,004.00	35,909,004.00	35,909,004.00	0.00
Remuneraciones al Personal de Carácter Transitorio	1,046,802.00	0.00	1,046,802.00	427,729.00	427,729.00	619,073.00
Remuneraciones Adicionales y Especiales	13,347,426.00	1,004,658.00	14,352,084.00	14,352,084.00	14,352,084.00	0.00
Seguridad Social	8,327,626.00	1,609,669.00	9,937,295.00	9,937,295.00	8,580,801.00	0.00
Otras Prestaciones Sociales y Económicas	7,956,123.00	(186,303.00)	7,769,820.00	7,282,590.00	7,282,590.00	487,230.00
Previsiones	1,038,264.00	(1,038,264.00)	0.00	0.00	0.00	0.00
Pago de Estímulos a Servidores Públicos	280,808.00	2,876,174.00	3,156,982.00	3,156,982.00	3,156,982.00	0.00
Materiales y Suministros	**6,809,668.00**	**2,462,980.00**	**9,272,648.00**	**7,278,095.00**	**6,968,935.00**	**1,994,553.00**
Materiales de Administración, Emisión de Documentos y Artículos Oficiales	1,655,941.00	642,751.00	2,298,692.00	2,298,691.00	2,035,978.00	1.00
Alimentos y Utensilios	1,038,896.00	654,879.00	1,693,775.00	1,693,776.00	1,649,348.00	(1.00)
Materias Primas y Materiales de Producción y Comercialización	361,405.00	249,684.00	611,089.00	180,027.00	180,027.00	431,062.00
Materiales y Artículos de Construcción y de Reparación	1,162,649.00	164,000.00	1,326,649.00	1,214,849.00	1,212,830.00	111,800.00
Productos Químicos, Farmacéuticos y de Laboratorio	449,721.00	269,000.00	718,721.00	311,121.00	311,121.00	407,600.00
Combustibles, Lubricantes y Aditivos	1,165,221.00	0.00	1,165,221.00	864,763.00	864,763.00	300,458.00
Vestuario, Blancos, Prendas de Protección y Artículos Deportivos	426,927.00	0.00	426,927.00	69,165.00	69,165.00	357,762.00
Materiales y Suministros Para Seguridad	0.00	0.00	0.00	0.00	0.00	0.00
Herramientas, Refacciones y Accesorios Menores	548,908.00	482,666.00	1,031,574.00	645,703.00	645,703.00	385,871.00
Servicios Generales	**17,306,528.00**	**4,128,552.00**	**21,435,080.00**	**20,816,986.00**	**20,337,349.00**	**618,094.00**
Servicios Básicos	3,631,343.00	1,956,096.00	5,587,439.00	5,587,439.00	5,587,439.00	0.00
Servicios de Arrendamiento	1,261,405.00	0.00	1,261,405.00	1,184,857.00	1,184,857.00	76,548.00
Servicios Profesionales, Científicos, Técnicos y Otros Servicios	3,933,043.00	1,672,659.00	5,605,702.00	5,559,646.00	5,559,646.00	46,056.00
Servicios Financieros, Bancarios y Comerciales	276,843.00	0.00	276,843.00	74,402.00	74,402.00	202,441.00
Servicios de Instalación, Reparación, Mantenimiento y Conservación	2,076,411.00	1,761,209.00	3,837,620.00	3,837,620.00	3,418,164.00	0.00
Servicios de Comunicación Social y Publicidad.	1,472,776.00	(938,979.00)	533,797.00	281,958.00	281,958.00	251,839.00
Servicios de Traslado y Viáticos	4,377,864.00	(2,420,526.00)	1,957,338.00	1,916,127.00	1,916,127.00	41,211.00
Servicios Oficiales	276,843.00	2,074,041.00	2,350,884.00	2,350,885.00	2,290,704.00	(1.00)
Otros Servicios Generales	0.00	24,052.00	24,052.00	24,052.00	24,052.00	0.00
Transferencias, Asignaciones, Subsidios y Otras Ayudas	**0.00**	**13,419,803.00**	**13,419,803.00**	**13,414,369.00**	**13,414,369.00**	**5,434.00**
Transferencias Internas y Asignaciones al Sector Público	0.00	0.00	0.00	0.00	0.00	0.00
Transferencias al Resto del Sector Público	0.00	12,993,303.00	12,993,303.00	12,993,303.00	12,993,303.00	0.00
Subsidios y Subvenciones	0.00	0.00	0.00	0.00	0.00	0.00
Ayudas Sociales	0.00	426,500.00	426,500.00	421,066.00	421,066.00	5,434.00
Pensiones y Jubilaciones	0.00	0.00	0.00	0.00	0.00	0.00
Transferencias a Fideicomisos, Mandatos y Otros Análogos	0.00	0.00	0.00	0.00	0.00	0.00
Transferencias a la Seguridad Social	0.00	0.00	0.00	0.00	0.00	0.00
Donativos	0.00	0.00	0.00	0.00	0.00	0.00
Transferencias al Exterior	0.00	0.00	0.00	0.00	0.00	0.00
Bienes Muebles, Inmuebles e Intangibles	**5,791,593.00**	**3,213,870.00**	**9,005,463.00**	**5,097,604.00**	**3,452,688.00**	**3,907,859.00**
Mobiliario y Equipo de Administración	997,000.00	181,083.00	1,178,083.00	949,871.00	949,871.00	228,212.00
Mobiliario y Equipo Educacional y Recreativo	997,000.00	40,382.00	1,037,382.00	373,582.00	328,666.00	663,800.00
Equipo e Instrumental Médico y de Laboratorio	1,700,593.00	1,349,382.00	3,049,975.00	1,379,373.00	1,379,373.00	1,670,602.00
Vehículos y Equipo de Transporte	1,100,000.00	(23,778.00)	1,076,222.00	0.00	0.00	1,076,222.00

CUENTA PÚBLICA 2023
Estado Analítico del Ejercicio del Presupuesto de Egresos
Clasificación por Objeto del Gasto (Capitulo y Concepto)
Del 1o. de enero al 31 de diciembre de 2023
(Cifras en Pesos)

ENTE PÚBLICO: INSTITUTO TECNOLOGICO SUPERIOR DE CALKINI

Concepto	Egresos					Subejercicio
	Aprobado	Ampliaciones/ (Reducciones)	Modificado	Devengado	Pagado	
	1	2	3 = (1+2)	4	5	6 = (3-4)
Equipo de Defensa y Seguridad	0.00	18,343.00	18,343.00	18,343.00	18,343.00	0.00
Maquinaria, Otros Equipos y Herramientas	997,000.00	1,648,458.00	2,645,458.00	2,376,435.00	776,435.00	269,023.00
Activos Biológicos	0.00	0.00	0.00	0.00	0.00	0.00
Bienes Inmuebles	0.00	0.00	0.00	0.00	0.00	0.00
Activos Intangibles	0.00	0.00	0.00	0.00	0.00	0.00
Inversión Pública	**5,791,593.00**	**0.00**	**5,791,593.00**	**396,992.00**	**396,992.00**	**5,394,601.00**
Obra Pública en Bienes de Dominio Público	0.00	0.00	0.00	0.00	0.00	0.00
Obra Pública en Bienes Propios	5,791,593.00	0.00	5,791,593.00	396,992.00	396,992.00	5,394,601.00
Proyectos Productivos y Acciones de Fomento	0.00	0.00	0.00	0.00	0.00	0.00
Inversiones Financieras y Otras Provisiones	**0.00**	**0.00**	**0.00**	**0.00**	**0.00**	**0.00**
Inversiones Para el Fomento de Actividades Productivas.	0.00	0.00	0.00	0.00	0.00	0.00
Acciones y Participaciones de Capital	0.00	0.00	0.00	0.00	0.00	0.00
Compra de Títulos y Valores	0.00	0.00	0.00	0.00	0.00	0.00
Concesión de Préstamos	0.00	0.00	0.00	0.00	0.00	0.00
Inversiones en Fideicomisos, Mandatos y Otros Análogos	0.00	0.00	0.00	0.00	0.00	0.00
Otras Inversiones Financieras	0.00	0.00	0.00	0.00	0.00	0.00
Provisiones para Contingencias y Otras Erogaciones Especiales	0.00	0.00	0.00	0.00	0.00	0.00
Participaciones y Aportaciones	**0.00**	**0.00**	**0.00**	**0.00**	**0.00**	**0.00**
Participaciones	0.00	0.00	0.00	0.00	0.00	0.00
Aportaciones	0.00	0.00	0.00	0.00	0.00	0.00
Convenios	0.00	0.00	0.00	0.00	0.00	0.00
Deuda Pública	**0.00**	**0.00**	**0.00**	**0.00**	**0.00**	**0.00**
Amortización de la Deuda Pública	0.00	0.00	0.00	0.00	0.00	0.00
Intereses de la Deuda Pública	0.00	0.00	0.00	0.00	0.00	0.00
Comisiones de la Deuda Pública	0.00	0.00	0.00	0.00	0.00	0.00
Gastos de la Deuda Pública	0.00	0.00	0.00	0.00	0.00	0.00
Costo por Coberturas	0.00	0.00	0.00	0.00	0.00	0.00
Apoyos Financieros	0.00	0.00	0.00	0.00	0.00	0.00
Adeudos de Ejercicios Fiscales Anteriores (Adefas)	0.00	0.00	0.00	0.00	0.00	0.00
Total del Gasto	**101,340,835.00**	**29,755,739.00**	**131,096,574.00**	**118,069,730.00**	**114,279,523.00**	**13,026,844.00**

Mtro. Rodolfo Enrique Cardozo Rivero

Director General

Mtra. Shirley Leslie Couoh Huchin

Subdirectora Administrativa

CUENTA PÚBLICA 2023
Clasificación Funcional (Finalidad y Función)
Del 1o. de enero al 31 de diciembre de 2023
(Cifras en Pesos)

ENTE PÚBLICO: INSTITUTO TECNOLOGICO SUPERIOR DE CALKINI

Concepto	Egresos					Subejercicio
	Aprobado	Ampliaciones/ (Reducciones)	Modificado	Devengado	Pagado	
	1	2	3 = (1 + 2)	4	5	6 = (3 - 4)
Gobierno	0.00	0.00	0.00	0.00	0.00	0.00
Legislación	0.00	0.00	0.00	0.00	0.00	0.00
Justicia	0.00	0.00	0.00	0.00	0.00	0.00
Coordinación de la Política de Gobierno	0.00	0.00	0.00	0.00	0.00	0.00
Relaciones Exteriores	0.00	0.00	0.00	0.00	0.00	0.00
Asuntos Financieros y Hacendarios	0.00	0.00	0.00	0.00	0.00	0.00
Seguridad Nacional	0.00	0.00	0.00	0.00	0.00	0.00
Asuntos de Orden Público y de Seguridad Interior	0.00	0.00	0.00	0.00	0.00	0.00
Otros Servicios Generales	0.00	0.00	0.00	0.00	0.00	0.00
Desarrollo Social	101,340,835.00	29,755,739.00	131,096,574.00	118,069,730.00	114,279,523.00	13,026,844.00
Protección Ambiental	0.00	0.00	0.00	0.00	0.00	0.00
Vivienda y Servicios a la Comunidad	0.00	0.00	0.00	0.00	0.00	0.00
Salud	0.00	0.00	0.00	0.00	0.00	0.00
Recreación, Cultura y Otras Manifestaciones Sociales	101,340,835.00	29,755,739.00	131,096,574.00	118,069,730.00	114,279,523.00	13,026,844.00
Educación	0.00	0.00	0.00	0.00	0.00	0.00
Protección Social	0.00	0.00	0.00	0.00	0.00	0.00
Otros Asuntos Sociales	0.00	0.00	0.00	0.00	0.00	0.00
Desarrollo Económico	0.00	0.00	0.00	0.00	0.00	0.00
Asuntos Económicos, Comerciales y Laborales en General	0.00	0.00	0.00	0.00	0.00	0.00
Agropecuaria, Silvicultura, Pesca y Caza	0.00	0.00	0.00	0.00	0.00	0.00
Combustibles y Energía	0.00	0.00	0.00	0.00	0.00	0.00
Minería, Manufacturas y Construcción	0.00	0.00	0.00	0.00	0.00	0.00
Transporte	0.00	0.00	0.00	0.00	0.00	0.00
Comunicaciones	0.00	0.00	0.00	0.00	0.00	0.00
Turismo	0.00	0.00	0.00	0.00	0.00	0.00
Ciencia, Tecnología e Innovación	0.00	0.00	0.00	0.00	0.00	0.00
Otras Industrias y Otros Asuntos Económicos	0.00	0.00	0.00	0.00	0.00	0.00
Otras no Clasificadas en Funciones Anteriores	0.00	0.00	0.00	0.00	0.00	0.00
Transacciones de la Deuda Publica / Costo Financiero de la Deuda	0.00	0.00	0.00	0.00	0.00	0.00
Transferencias, Participaciones y Aportaciones entre Diferentes Niveles y Ordenes de Gobierno	0.00	0.00	0.00	0.00	0.00	0.00
Saneamiento del Sistema Financiero	0.00	0.00	0.00	0.00	0.00	0.00
Adeudos de Ejercicios Fiscales Anteriores	0.00	0.00	0.00	0.00	0.00	0.00
Total del Gasto	101,340,835.00	29,755,739.00	131,096,574.00	118,069,730.00	114,279,523.00	13,026,844.00

Mtro. Rodolfo Enrique Cardozo Rivero
Director General

Mtra. Shirley Leslie Couoh Huchin
Subdirectora Administrativa

CUENTA PÚBLICA 2023
Endeudamiento Neto
Del 1o. de enero al 31 de diciembre de 2023
(Cifras en Pesos)

ENTE PÚBLICO: INSTITUTO TECNOLOGICO SUPERIOR DE CALKINI

Identificación de Crédito o Instrumento	Colocación	Amortización	Endeudamiento Neto
	A	B	C = A - B
Creditos Bancarios			
NO EXISTE DEUDA	0.00	0.00	0.00
Total Créditos Bancarios	**0.00**	**0.00**	**0.00**
Otros Instrumentos de Deuda			
Total Otros Instrumentos de Deuda			
TOTAL	**0.00**	**0.00**	**0.00**

Mtro. Rodolfo Enrique Cardozo Rivero
Director General

Mtra. Shirley Leslie Couoh Huchin
Subdirectora Administrativa

CUENTA PÚBLICA 2023
Intereses de la Deuda
Del 1o. de enero al 31 de diciembre de 2023
(Cifras en Pesos)

ENTE PÚBLICO: INSTITUTO TECNOLOGICO SUPERIOR DE CALKINI

Identificación de Crédito o Instrumento	Devengado	Pagado
Créditos Bancarios		
NO EXISTE DEUDA	0.00	0.00
Total Créditos Bancarios:	**0.00**	**0.00**
Otros Instrumentos de Deuda		
Total Otros Instrumentos de Deuda:		
TOTAL:	**0.00**	**0.00**

Mtro. Rodolfo Enrique Cardozo Rivero
Director General

Mtra. Shirley Leslie Couoh Huchin
Subdirectora Administrativa

CUENTA PÚBLICA 2023
ENTE PÚBLICO: INSTITUTO TECNOLOGICO SUPERIOR DE CALKINI
Flujo de Fondos
Del 1o. de enero al 31 de diciembre de 2023

Concepto	Estimado / Aprobado	Devengado	Recaudado / Pagado
Rubros de Ingresos	**101,340,835.00**	**119,283,896.00**	**119,283,896.00**
Impuestos	0.00	0.00	0.00
Cuotas y Aportaciones de Seguridad Social	0.00	0.00	0.00
Contribuciones de Mejoras	0.00	0.00	0.00
Derechos	0.00	0.00	0.00
Productos	0.00	0.00	0.00
Aprovechamientos	0.00	0.00	0.00
Ingresos por Venta de Bienes, Prestación de Servicios y Otros Ingresos	11,583,186.00	7,977,563.00	7,977,563.00
Participaciones, Aportaciones, Convenios, Incentivos Derivados de la Colaboración Fiscal y Fondos Distintos de Aportaciones	0.00	0.00	0.00
Transferencias, Asignaciones, Subsidios y Subvenciones, y Pensiones y Jubilaciones	89,757,649.00	111,306,333.00	111,306,333.00
Ingresos Derivados de Financiamientos	0.00	0.00	0.00
Capítulos de Gasto	**101,340,835.00**	**118,069,730.00**	**114,279,523.00**
Servicios Personales	65,641,453.00	71,065,684.00	69,709,190.00
Materiales y Suministros	6,809,668.00	7,278,095.00	6,968,935.00
Servicios Generales	17,306,528.00	20,816,986.00	20,337,349.00
Transferencias, Asignaciones, Subsidios y Otras Ayudas	0.00	13,414,369.00	13,414,369.00
Bienes Muebles, Inmuebles e Intangibles	5,791,593.00	5,097,604.00	3,452,688.00
Inversión Pública	5,791,593.00	396,992.00	396,992.00
Inversiones Financieras y Otras Provisiones	0.00	0.00	0.00
Participaciones y Aportaciones	0.00	0.00	0.00
Deuda Pública	0.00	0.00	0.00
Total de las operaciones	**0.00**	**1,214,166.00**	**5,004,373.00**

Mtro. Rodolfo Enrique Calobozo Rivero
Director General

Mtra. Shirley Leslie Couoh Huchin
Subdirectora Administrativa

CUENTA PÚBLICA 2023
Indicadores de Postura Fiscal
Del 1o. de enero al 31 de diciembre de 2023
(Cifras en Pesos)

ENTE PÚBLICO: INSTITUTO TECNOLOGICO SUPERIOR DE CALKINI

Concepto	Estimado/Aprobado	Devengado	Recaudado/Pagado [3]
I. Ingresos Presupuestarios (I=1+2)	0.00	0.00	0.00
1. Ingresos del Gobierno de la Entidad Federativa [1]	0.00	0.00	0.00
2. Ingresos del Sector Paraestatal [1]	0.00	0.00	0.00
II. Egresos Presupuestarios (II=3+4)	0.00	0.00	0.00
3. Egresos del Gobierno de la Federativa [2]	0.00	0.00	0.00
4. Egresos del Sector Paraestatal [2]	0.00	0.00	0.00
III. Balance Presupuestario (Superávit o Déficit) (III=I - II)	0.00	0.00	0.00

Concepto	Estimado/Aprobado	Devengado	Recaudado/Pagado [3]
III. Balance presupuestario (Superávit o Déficit)	0.00	0.00	0.00
IV. Intereses, Comisiones y Gastos de la Deuda	0.00	0.00	0.00
V. Balance Primario (Superávit o Déficit) (V= III + IV)	0.00	0.00	0.00

Concepto	Estimado/Aprobado	Devengado	Recaudado/Pagado [3]
A. Financiamiento	0.00	0.00	0.00
B. Amortización de la deuda	0.00	0.00	0.00
C. Financiamiento Neto	0.00	0.00	0.00

1. Los Ingresos que se presentan son los ingresos presupuestarios totales sin incluir los ingresos por financiamientos. Los Ingresos del Gobierno de la Entidad Federativa corresponden a los del Poder Ejecutivo, Legislativo Judicial y Autónomos

2. Los egresos que se presentan son los egresos presupuestarios totales sin incluir los egresos por amortización. Los egresos del Gobierno de la Entidad Federativa corresponden a los del Poder Ejecutivo, Legislativo, Judicial y Órganos Autónomos

3. Para Ingresos se reportan los ingresos recaudados; para egresos se reportan los egresos pagados

Mtro. Rodolfo Enrique Cardozo Rivero
Director General

Mtra. Shirley Leslie Couoh Huchin
Subdirectora Administrativa

Información Programática

CUENTA PÚBLICA
ENTIDAD FEDERATIVA DE CAMPECHE 2023

CUENTA PÚBLICA 2023
Gasto por Categoría Programática
Del 1o. de enero al 31 de diciembre de 2023
(Cifras en Pesos)

ENTE PÚBLICO: INSTITUTO TECNOLOGICO SUPERIOR DE CALKINI

Concepto	Egresos					Subejercicio
	Aprobado 1	Ampliaciones/ (Reducciones) 2	Modificado 3 = (1 + 2)	Devengado 4	Pagado 5	6 = (3 - 4)
Programas	101,340,835.00	29,755,739.00	131,096,574.00	118,069,730.00	114,279,523.00	13,026,844.00
Subsidios: Sector Social y Privado o Entidades Federativas y Municipios	101,340,835.00	29,755,739.00	131,096,574.00	118,069,730.00	114,279,523.00	13,026,844.00
Sujetos a Reglas de Operación	0.00	0.00	0.00	0.00	0.00	0.00
Otros Subsidios	101,340,835.00	29,755,739.00	131,096,574.00	118,069,730.00	114,279,523.00	13,026,844.00
Desempeño de la Funciones	0.00	0.00	0.00	0.00	0.00	0.00
Prestación de Servicios Públicos	0.00	0.00	0.00	0.00	0.00	0.00
Provisión de Bienes Públicos	0.00	0.00	0.00	0.00	0.00	0.00
Planeación, seguimiento y evaluación de políticas públicas	0.00	0.00	0.00	0.00	0.00	0.00
Promoción y fomento	0.00	0.00	0.00	0.00	0.00	0.00
Regulación y supervisión	0.00	0.00	0.00	0.00	0.00	0.00
Funciones de las Fuerzas Armadas (Únicamente Gobierno Federal)	0.00	0.00	0.00	0.00	0.00	0.00
Específicos	0.00	0.00	0.00	0.00	0.00	0.00
Proyectos de Inversión	0.00	0.00	0.00	0.00	0.00	0.00
Administrativos y de Apoyo	0.00	0.00	0.00	0.00	0.00	0.00
Apoyo al proceso prespuestario y para mejorar la eficiencia Institucional	0.00	0.00	0.00	0.00	0.00	0.00
Apoyo a la función pública y al mejoramiento de la función	0.00	0.00	0.00	0.00	0.00	0.00
Operaciones Ajenas	0.00	0.00	0.00	0.00	0.00	0.00
Compromisos	0.00	0.00	0.00	0.00	0.00	0.00
Obligaciones de Cumplimiento de resolución jurisdiccional	0.00	0.00	0.00	0.00	0.00	0.00
Desastres Naturales	0.00	0.00	0.00	0.00	0.00	0.00
Obligaciones	0.00	0.00	0.00	0.00	0.00	0.00
Pensiones y Jubilaciones	0.00	0.00	0.00	0.00	0.00	0.00
Aportaciones a la seguridad social	0.00	0.00	0.00	0.00	0.00	0.00
Aportaciones a fondos de estabilización	0.00	0.00	0.00	0.00	0.00	0.00
Aportaciones a fondos de inversión y reestructura de pensiones	0.00	0.00	0.00	0.00	0.00	0.00
Programas de Gasto Federalizado (Gobierno Federal)	0.00	0.00	0.00	0.00	0.00	0.00
Gasto Federalizado	0.00	0.00	0.00	0.00	0.00	0.00
Participaciones a entidades federativas y municipios	0.00	0.00	0.00	0.00	0.00	0.00
Costo financiero, deuda o apoyos a deudores y ahorradores de la banca	0.00	0.00	0.00	0.00	0.00	0.00
Adeudos de ejercicios fiscales anteriores	0.00	0.00	0.00	0.00	0.00	0.00
Total Del Gasto	101,340,835.00	29,755,739.00	131,096,574.00	118,069,730.00	114,279,523.00	13,026,844.00

Mtro. Rodolfo Enrique Cardozo Rivero
Director General

Mtra. Shirley Leslie Couoh Huchin
Subdirectora Administrativa

PROGRAMAS Y PROYECTOS DE INVERSIÓN 2023

Programa Operativo Anual para el ejercicio fiscal 2023
PROYECTO 11

INFRAESTRUCTURA

JUSTIFICACION:

Se requiere de un área para actividades deportivas y recreativas para el desarrollo integral del joven, debido al crecimiento poblacional de estudiantes que requieren de nuevos espacios y la construcción de un talleres y laboratorios.

OBJETIVO

Contar con la infraestructura física y las instalaciones para la práctica del deporte.
Contar con espacios adecuados para las prácticas de los estudiantes.

LINEAS DE ACCION

1. Dotar de espacios para la práctica deportiva y el esparcimiento de los estudiantes.
2. Dotar de instalaciones adecuadas para las prácticas en talleres y laboratorios.

METAS

1. Construcción de un edificio de aulas.
2. Mantenimiento de talleres y laboratorios.
3. Mantenimiento de las instalaciones deportivo.

Programa Operativo Anual para el ejercicio fiscal 2023
UNIDAD DE MEDIDA

Proyecto realizado

PRESUPUESTO REQUERIDO: $5,791,593.00.

CAPITULO	DESCRIPCION	ANUAL	PRIMERO	SEGUNDO	TERCERO	CUARTO
1000	SERVICIOS PERSONALES	$ -	$ -	$ -	$ -	$ -
2000	MATERIALES Y SUMINISTROS	$ -	$ -	$ -	$ -	$ -
3000	SERVICIOS GENERALES	$ -	$ -	$ -	$ -	$ -
4000	TRANSFERENCIA	$ -	$ -	$ -	$ -	$ -
5000	BIENES INMUEBLES E INMUEBLES	$ 5,791,593.00	$ -	$ 1,930,531.00	$ 1,930,531.00	$ 1,930,531.00
	TOTAL	$ 5,791,593.00	$ -	$ 1,930,531.00	$ 1,930,531.00	$ 1,930,531.00

CALENDARIO DE EJECUCION

META			CALENDARIO DE EJECUCION DEL TRIMESTRE			
DESCRIPCION	UNIDAD	META ANUAL	PRIMERO	SEGUNDO	TERCERO	CUARTO
Construcción de un edificio de aulas.	Edificio Aula	1	0	0	0	1
Mantenimiento de talleres y laboratorios.	Mantenimiento n	1	0	0	1	0
Mantenimiento de las instalaciones deportivo.	Mantenimiento	1	0	0	1	0

Programa Operativo Anual para el ejercicio fiscal 2023
PROYECTO 12

EQUIPAMIENTO

JUSTIFICACION:

El modelo educativo orientado al aprendizaje de la Institución requiere para su adecuada operación, contar con el equipamiento que facilite el servicio educativo que se ofrece.

OBJETIVO

Satisfacer las necesidades de mobiliario y equipo que son fundamentales para ofrecer un servicio de calidad.

LINEAS DE ACCION

Dotar de mobiliario y equipo de acuerdo a las necesidades de operación, sustitución o nuevos servicios que permita a los estudiantes tener las condiciones propicias para el proceso de aprendizaje.

METAS

- Adquisición de equipo especializado para talleres y laboratorios
- Renovación de equipo de cómputo y/o herramientas para práctica docente

UNIDAD DE MEDIDA

Producto adquirido
Equipo de transporte adquirido

Programa Operativo Anual para el ejercicio fiscal 2023

PRESUPUESTO REQUERIDO: $5,791,593.00

CAPITULO	DESCRIPCION	ANUAL	PRIMERO	SEGUNDO	TERCERO	CUARTO
1000	SERVICIOS PERSONALES	$ -	$ -	$ -	$ -	$ -
2000	MATERIALES Y SUMINISTROS	$ -	$ -	$ -	$ -	$ -
3000	SERVICIOS GENERALES	$ -	$ -	$ -	$ -	$ -
4000	TRANSFERENCIA	$ -	$ -	$ -	$ -	$ -
5000	BIENES INMUEBLES E INMUEBLES	$5,791,593.00	$ -	$ -	$ -	$5,791,593.00
	TOTAL	$5,791,593.00	$ -	$ -	$ -	$5,791,593.00

CALENDARIO DE EJECUCION

META			CALENDARIO DE EJECUCION DEL TRIMESTRE			
DESCRIPCION	UNIDAD	META ANUAL	PRIMERO	SEGUNDO	TERCERO	CUARTO
Adquisición de equipo especializado para talleres y laboratorios	Producto Adquirido	4	0	0	0	4
Renovación de equipo de cómputo y/o herramientas para práctica docente	Equipo De Transporte	2	0	0	1	1

INDICADORES DE RESULTADOS 2023

GOBIERNO DEL ESTADO DE CAMPECHE
SECRETARÍA DE LA CONTRALORÍA
Presupuesto de Egresos 2023
Evaluación del Presupuesto Basado en Resultados (PbR)
Resultado de los Indicadores Estratégicos y de Gestión

CAMPECHE
GOBIERNO DE TODOS

Trimestre: Enero - Marzo

DATOS DEL PROGRAMA

Ramo Administrativo: 24 Organismos Públicos Descentralizados

Denominación del Programa: 014 Programa de Educación Media Superior, Superior y de Formación para el Trabajo

						Meta Programada del Trimestre			Resultado Alcanzado del Trimestre					Resultado Acumulado al Trimestre
Orden	Objetivo	Nombre del Indicador	Fórmula	Tip/Dim/Fre	U. de M.	Variable 1	Variable 2	Meta	Variable 1	Variable 2	Resultado	Unidad Responsable del Programa	Causas de desviación	Resultado
C177.A1869	Participar en eventos que promueven el desarrollo de diversas habilidades que permitan coadyuvar a la formación integral del alumno	0708 Porcentaje de alumnos en eventos de formación integral del ITESCAM	(Número de alumnos participantes en eventos de formación integral del ITESCAM / Número de alumnos programados del ITESCAM) x100	GESTION/Eficacia/Trimestral	433 Por ciento	400.00	400.00	100.00	508.00	400.00	127.00	Dirección de Planeación, Vinculación y Extensión		127.00
C177.A1872	Certificación o recertificación de los diversos Sistemas de Gestión establecidos por la Institución	0743 Porcentaje de certificados obtenidos del ITESCAM	(Número de certificados obtenidos / Número de certificados establecidos por la institución) x100	GESTION/Eficacia/Trimestral	433 Por ciento	0.00	0.00	0.00	0.00	0.00	0.00	Dirección de Planeación, Vinculación y Extensión		0.00
C177.A1873	Fortalecimiento de la planta Docente y Administrativa	0744 Porcentaje de personal docente y administrativo capacitado en cursos de formación, actualización y/o profesionalización del ITESCAM	(Número de personal docente y administrativo capacitado en cursos de formación, actualización y profesionalización del ITESCAM/ Total de la planilla docente y administrativa programada del ITESCAM) x100	GESTION/Eficacia/Trimestral	433 Por ciento	0.00	0.00	0.00	92.00	162.00	56.79	Subdirección administrativa		56.79
C177.A1874	Implementación de mecanismos que permitan el acceso, permanencia y conclusión de los Estudiantes de Educación Superior	0747 Porcentaje de eficiencia terminal en la generación del ITESCAM	(Número de egresados de una generación del ITESCAM / Número de alumnos que ingresaron en esa generación del ITESCAM) x100	GESTION/Eficacia/Trimestral	433 Por ciento	0.00	0.00	0.00	0.00	0.00	0.00	Dirección de Planeación, Vinculación y Extensión		0.00
C177.A1875	Acreditación o reacreditación de los programas educativos acreditables de la Institución	0748 Porcentaje de estudiantes de licenciatura inscritos en programas acreditados o reconocidos por su calidad	(Número de estudiantes de licenciatura que realizan sus estudios en programas acreditados o reconocidos por su calidad / Total de estudiantes de licenciatura que realizan sus estudios en programas evaluables) x 100	GESTION/Eficacia/Trimestral	433 Por ciento	0.00	0.00	0.00	0.00	0.00	0.00	Dirección Académica		0.00
C177.A1876	Acciones para la igualdad entre mujeres y hombres	0776 Porcentaje de acciones para la igualdad entre mujeres y hombres en el ITESCAM	(Número de acciones para la igualdad entre mujeres y hombres realizadas / Número de acciones para la igualdad entre mujeres y hombres programadas) x100	GESTION/Eficacia/Trimestral	433 Por ciento	2.00	2.00	100.00	2.00	2.00	100.00	Dirección de Planeación, Vinculación y Extensión		100.00
C177.A1878	Actividades en beneficio de las personas con discapacidad	2122 Porcentaje de acciones en beneficio de personas con discapacidad del ITESCAM	(Número de acciones en beneficio de personas con discapacidad realizadas / Número de acciones en beneficio de personas con discapacidad programadas) x 100	GESTION/Eficacia/Trimestral	433 Por ciento	1.00	1.00	100.00	1.00	1.00	100.00	Dirección de Planeación, Vinculación y Extensión		100.00
C1864	Servicio Educativo Integral y de calidad proporcionado	0669 Porcentaje de Cobertura en el Entorno del ITESCAM	(Alumnos inscritos en el primer semestre en el ITESCAM/ Total de egresados del Nivel Medio Superior en la zona de influencia del ITESCAM, que demandan Educación Superior) x100	GESTION/Eficacia/Trimestral	433 Por ciento	0.00	0.00	0.00	0.00	0.00	0.00	Dirección Académica		0.00
C1865	Servicio Educativo Integral y de calidad proporcionado	0682 Porcentaje de alumnos atendidos en el ITESCAM	(Número de alumnos atendidos en el ITESCAM / Total de matrícula del ITESCAM) x100	GESTION/Eficacia/Trimestral	433 Por ciento	0.00	0.00	0.00	1,335.00	1,335.00	100.00	Dirección Académica		100.00
C1866	Vinculación institucional con diversos sectores productivos realizado	0678 Porcentaje de convenios en operación	(Número de convenios en operación / Total de convenios firmados) x100	GESTION/Eficacia/Trimestral	433 Por ciento	0.00	0.00	0.00	236.00	269.00	87.73	Dirección de Planeación, Vinculación y Extensión		87.73

GOBIERNO DEL ESTADO DE CAMPECHE

SECRETARÍA DE LA CONTRALORÍA

Presupuesto de Egresos 2023

Evaluación del Presupuesto Basado en Resultados (PbR)

Resultado de los Indicadores Estratégicos y de Gestión

Trimestre: Enero - Marzo

CAMPECHE
GOBIERNO DE TODOS

C224.A1909	Realización de actividades que vinculen a la institución con el sector público, privado y social	0778 Porcentaje de actividades de vinculación con el sector productivo, privado y social del ITESCAM	(Número de actividades de vinculación con el sector productivo, privado y social realizadas del ITESCAM/ Número de actividades de vinculación con el sector productivo, privado y social programada del ITESCAM) x100	GESTION/Eficacia/Trimestral	433 Por ciento	5.00	5.00	100.00	13.00	5.00	260.00	Dirección de Planeación, Vinculación y Extensión		260.00
C224.A1911	Desarrollo de Proyectos emprendedores y de investigación que permitan contribuir al crecimiento del sector productivo	0706 Porcentaje de proyectos que contibuyen al sector público, productivo y social del ITESCAM	(Proyectos vinculados que contibuyen al sector público, productivo y social del ITESCAM / Total de proyectos vinculados programados del ITESCAM) x100	GESTION/Eficacia/Trimestral	433 Por ciento	0.00	0.00	0.00	1.00	0.00	0.00	Dirección Académica		0.00
C224.A1914	Desarrollo de Proyectos emprendedores y de investigación que permitan contribuir al crecimiento del sector productivo	0711 Porcentaje de proyectos emprendedores y de investigación en desarrollo del ITESCAM	(Número de proyectos emprendedores y de investigación en desarrollo del ITESCAM / Número de proyectos emprendedores y de investigación programados) x100	GESTION/Eficacia/Trimestral	433 Por ciento	0.00	0.00	0.00	1.00	0.00	0.00	Dirección de Planeación, Vinculación y Extensión		0.00
C224.A1915	Realización de actividades que vinculen a la institución con el sector público, privado y social	0742 Porcentaje de alumnos del ITESCAM que realizan servicio social y residencias profesionales	(Número de alumnos realizando servicio social y residencias profesionales / Total de alumnos con opción a realizar servicio social y residencias profesionales) x100	GESTION/Eficacia/Trimestral	433 Por ciento	0.00	0.00	0.00	490.00	624.00	78.52	Dirección de Planeación, Vinculación y Extensión		78.52

Lic. Ingrid Alejandra del Jesús Maa Bacab

Departamento de Planeación y Evaluación

Enlace Responsable

Mtro. Rodolfo Enrique Cardozo Rivero

Dirección General

Titular del Organismo Centralizado o Entidad Paraestatal

ITESCAM

INSTITUTO TECNOLÓGICO SUPERIOR DE CALKINÍ, EN EL ESTADO DE CAMPECHE

"DEPARTAMENTO DE PLANEACION Y EVALUACIÓN"

CLAVE: 04MSU0013P
CALKINÍ, CAMPECHE, MEXICO

ITESCAM

INSTITUTO TECNOLÓGICO SUPERIOR DE CALKINÍ, EN EL ESTADO DE CAMPECHE

"DIRECCIÓN GENERAL"

CLAVE: 04MSU0013P
CALKINI, CAMPECHE, MEXICO.

GOBIERNO DEL ESTADO DE CAMPECHE
SECRETARÍA DE LA CONTRALORÍA
Presupuesto de Egresos 2023
Evaluación del Presupuesto Basado en Resultados (PbR)
Resultado de los Indicadores Estratégicos y de Gestión

Trimestre: Abril - Junio

CAMPECHE
GOBIERNO DE TODOS

DATOS DEL PROGRAMA

Ramo Administrativo: 24 Organismos Públicos Descentralizados

Denominación del Programa: 014 Programa de Educación Media Superior, Superior y de Formación para el Trabajo

						Meta Programada del Trimestre			Resultado Alcanzado del Trimestre					Resultado Acumulado al Trimestre
Orden	Objetivo	Nombre del Indicador	Fórmula	Tip/Din/Fre	U. de M.	Variable 1	Variable 2	Meta	Variable 1	Variable 2	Resultado	Unidad Responsable del Programa	Causas de desviación	Resultado
C177.A1869	Participar en eventos que promueven el desarrollo de diversas habilidades que permitan coadyuvar a la formación integral del alumno	0708 Porcentaje de alumnos en eventos de formación integral del ITESCAM	(Número de alumnos participantes en eventos de formación integral del ITESCAM / Número de alumnos programados del ITESCAM)) x100	GESTION/Eficacia/Trimestral	433 Por ciento	400,00	400,00	100,00	471,00	400,00	117,75	Dirección de Planeación, Vinculación y Extensión		122,37
C177.A1872	Certificación o recertificación de los diversos Sistemas de Gestión establecidos por la Institución	0743 Porcentaje de certificados obtenidos del ITESCAM	(Número de certificados obtenidos / Número de certificados establecidos por la Institución) x100	GESTION/Eficacia/Trimestral	433 Por ciento	0,00	0,00	0,00	1,00	1,00	100,00	Dirección de Planeación, Vinculación y Extensión		100,00
C177.A1873	Fortalecimiento de la planta Docente y Administrativa	0744 Porcentaje de personal docente y administrativo capacitado en cursos de formación, actualización y/o profesionalización del ITESCAM	(Número de personal docente y administrativo capacitado en cursos de formación, actualización y profesionalización del ITESCAM/ Total de la plantilla docente y administrativa programada del ITESCAM) x100	GESTION/Eficacia/Trimestral	433 Por ciento	81,00	162,00	50,00	50,00	162,00	30,86	Subdireccion administrativa		87,65
C177.A1874	Implementación de mecanismos que permitan el acceso, permanencia y conclusión de los Estudiantes de Educación Superior	0747 Porcentaje de eficiencia terminal en la generación del ITESCAM	(Número de egresados de una generación del ITESCAM / Número de alumnos que ingresaron en esa generación del ITESCAM) x100	GESTION/Eficacia/Trimestral	433 Por ciento	200,00	444,00	45,00	207,00	349,00	59,31	Dirección de Planeación, Vinculación y Extensión		59,31
C177.A1875	Acreditación o reacreditación de los programas educativos acreditables de la institución	0748 Porcentaje de estudiantes de licenciatura inscritos en programas acreditados o reconocidos por su calidad	(Numero de estudiantes de licenciatura que realizan sus estudios en programas acreditados o reconocidos por su calidad / Total de estudiantes de licenciatura que realizan sus estudios en programas evaluables) x 100	GESTION/Eficacia/Trimestral	433 Por ciento	0,00	0,00	0,00	0,00	0,00	0,00	Dirección Académica		0,00
C177.A1876	Acciones para la igualdad entre mujeres y hombres	0776 Porcentaje de acciones para la igualdad entre mujeres y hombres en el ITESCAM	(Número de acciones para la igualdad entre mujeres y hombres realizadas / Número de acciones para la igualdad entre mujeres y hombres programadas) x100	GESTION/Eficacia/Trimestral	433 Por ciento	2,00	2,00	100,00	2,00	2,00	100,00	Dirección de Planeación, Vinculación y Extensión		100,00
C177.A1878	Actividades en beneficio de las personas con discapacidad	2122 Porcentaje de acciones en beneficio de personas con discapacidad del ITESCAM	(Número de acciones en beneficio de personas con discapacidad realizadas / Número de acciones en beneficio de personas con discapacidad programadas) x 100	GESTION/Eficacia/Trimestral	433 Por ciento	1,00	1,00	100,00	1,00	1,00	100,00	Dirección de Planeación, Vinculación y Extensión		100,00
C1864	Servicio Educativo integral y de calidad proporcionado	0669 Porcentaje de Cobertura en el Entorno del ITESCAM	(Alumnos inscritos en el primer semestre en el ITESCAM/ Total de egresados del Nivel Medio Superior en la zona de influencia del ITESCAM, que demandan Educación Superior) x100	GESTION/Eficacia/Trimestral	433 Por ciento	0,00	0,00	0,00	0,00	0,00	0,00	Dirección Académica		0,00
C1865	Servicio Educativo integral y de calidad proporcionado	0682 Porcentaje de alumnos atendidos en el ITESCAM	(Número de alumnos atendidos en el ITESCAM / Total de matrícula del ITESCAM) x100	GESTION/Eficacia/Trimestral	433 Por ciento	1,500,00	1,500,00	100,00	1,313,00	1,313,00	100,00	Dirección Académica		100,00
C1866	Vinculación institucional con diversos sectores productivos realizado	0678 Porcentaje de convenios en operación	(Número de convenios en operación / Total de convenios firmados) x100	GESTION/Eficacia/Trimestral	433 Por ciento	0,00	0,00	0,00	243,00	278,00	87,41	Dirección de Planeación, Vinculación y Extensión		87,56

GOBIERNO DEL ESTADO DE CAMPECHE

SECRETARÍA DE LA CONTRALORÍA

Presupuesto de Egresos 2023

Evaluación del Presupuesto Basado en Resultados (PbR)

Resultado de los Indicadores Estratégicos y de Gestión

Trimestre: Abril - Junio

C224.A1909	Realización de actividades que vinculen a la institución con el sector público, privado y social	0778 Porcentaje de actividades de vinculación con el sector productivo, privado y social del ITESCAM	(Número de actividades de vinculación con el sector productivo, privado y social realizadas del ITESCAM/ Número de actividades de vinculación con el sector productivo, privado y social programada del ITESCAM) x100	GESTION/Eficacia/Trimestral	433 Por ciento	5.00	5.00	100.00	8.00	5.00	160.00	Dirección de Planeación, Vinculación y Extensión		210.00
C224.A1911	Desarrollo de Proyectos emprendedores y de investigación que permitan contribuir al crecimiento del sector productivo	0706 Porcentaje de proyectos que contribuyen al sector público, productivo y social del ITESCAM	(Proyectos vinculados que contribuyen al sector público, productivo y social del ITESCAM / Total de proyectos vinculados programados del ITESCAM) x100	GESTION/Eficacia/Trimestral	433 Por ciento	5.00	5.00	100.00	1.00	5.00	20.00	Dirección Académica		40.00
C224.A1914	Desarrollo de Proyectos emprendedores y de investigación que permitan contribuir al crecimiento del sector productivo	0711 Porcentaje de proyectos emprendedores y de investigación en desarrollo del ITESCAM	(Número de proyectos emprendedores y de investigación en desarrollo del ITESCAM / Número de proyectos emprendedores y de investigación programados) x100	GESTION/Eficacia/Trimestral	433 Por ciento	109.00	109.00	100.00	42.00	109.00	38.53	Dirección de Planeación, Vinculación y Extensión		39.44
C224.A1915	Realización de actividades que vinculen a la institución con el sector público, privado y social	0742 Porcentaje de alumnos del ITESCAM que realizan servicio social y residencias profesionales	(Número de alumnos realizando servicio social y residencias profesionales / Total de alumnos con opción a realizar servicio social y residencias profesionales) x100	GESTION/Eficacia/Trimestral	433 Por ciento	180.00	400.00	45.00	87.00	380.00	22.89	Dirección de Planeación, Vinculación y Extensión		57.47

Ingrid Alejandra del Jesús Maa Bacab

Jefa de departamento de Planeación y Evaluación

Enlace Responsable

Rodolfo Enrique Cardozo Rivero

Director General

Titular del Organismo Centralizado o Entidad Paraestatal

GOBIERNO DEL ESTADO DE CAMPECHE
SECRETARÍA DE LA CONTRALORÍA
Presupuesto de Egresos 2023
Evaluación del Presupuesto Basado en Resultados (PbR)
Resultado de los Indicadores Estratégicos y de Gestión

Trimestre: Julio - Septiembre

CAMPECHE
GOBIERNO DE TODOS

DATOS DEL PROGRAMA

Ramo Administrativo: 24 Organismos Públicos Descentralizados

Denominación del Programa: 014 Programa de Educación Media Superior, Superior y de Formación para el Trabajo

						Meta Programada del Trimestre			Resultado Alcanzado del Trimestre					Resultado Acumulado al Trimestre
Orden	Objetivo	Nombre del Indicador	Fórmula	Tip/Dim/Fre	U. de M.	Variable 1	Variable 2	Meta	Variable 1	Variable 2	Resultado	Unidad Responsable del Programa	Causas de desviación	Resultado
C177.A1869	Participar en eventos que promueven el desarrollo de diversas habilidades que permitan coadyuvar a la formación integral del alumno	0708 Porcentaje de alumnos en eventos de formación integral del ITESCAM	(Número de alumnos participantes en eventos de formación integral del ITESCAM / Número de alumnos programados del ITESCAM) x100	GESTION/Eficacia/Trimestral	433 Por ciento	400.00	400.00	100.00	540.00	400.00	135.00	Dirección de Planeación, Vinculación y Extensión		126.58
C177.A1872	Certificación o recertificación de los diversos Sistemas de Gestión establecidos por la institución	0743 Porcentaje de certificados obtenidos del ITESCAM	(Número de certificados obtenidos / Número de certificados establecidos por la institución) x100	GESTION/Eficacia/Trimestral	433 Por ciento	0.00	0.00	0.00	0.00	0.00	0.00	Dirección de Planeación, Vinculación y Extensión		100.00
C177.A1873	Fortalecimiento de la planta Docente y Administrativa	0744 Porcentaje de personal docente y administrativo capacitado en cursos de formación, actualización y/o profesionalización del ITESCAM	(Número de personal docente y administrativo capacitado en cursos de formación, actualización y profesionalización del ITESCAM/ Total de la plantilla docente y administrativa programada del ITESCAM) x100	GESTION/Eficacia/Trimestral	433 Por ciento	0.00	0.00	0.00	0.00	162.00	0.00	Subdirección administrativa		87.65
C177.A1874	Implementación de mecanismos que permitan el acceso, permanencia y conclusión de los Estudiantes de Educación Superior	0747 Porcentaje de eficiencia terminal en la generación del ITESCAM	(Número de egresados de una generación del ITESCAM / Número de alumnos que ingresaron en esa generación del ITESCAM) x100	GESTION/Eficacia/Trimestral	433 Por ciento	0.00	0.00	0.00	0.00	340.00	0.00	Dirección de Planeación, Vinculación y Extensión		20.65
C177.A1875	Acreditación o reacreditación de los programas educativos acreditables de la institución	0748 Porcentaje de estudiantes de licenciatura inscritos en programas acreditados o reconocidos por su calidad	(Número de estudiantes de licenciatura que realizan sus estudios en programas acreditados o reconocidos por su calidad / Total de estudiantes de licenciatura que realizan sus estudios en programas evaluables) x 100	GESTION/Eficacia/Trimestral	433 Por ciento	0.00	0.00	0.00	0.00	0.00	0.00	Dirección Académica		0.00
C177.A1876	Acciones para la igualdad entre mujeres y hombres	0775 Porcentaje de acciones para la igualdad entre mujeres y hombres en el ITESCAM	(Número de acciones para la igualdad entre mujeres y hombres realizadas / Número de acciones para la igualdad entre mujeres y hombres programadas) x100	GESTION/Eficacia/Trimestral	433 Por ciento	2.00	2.00	100.00	2.00	2.00	100.00	Dirección de Planeación, Vinculación y Extensión		100.00
C177.A1878	Actividades en beneficio de las personas con discapacidad	2122 Porcentaje de acciones en beneficio de personas con discapacidad del ITESCAM	(Número de acciones en beneficio de personas con discapacidad realizadas / Número de acciones en beneficio de personas con discapacidad programadas) x 100	GESTION/Eficacia/Trimestral	433 Por ciento	1.00	1.00	100.00	1.00	1.00	100.00	Dirección de Planeación, Vinculación y Extensión		100.00
C1864	Servicio Educativo integral y de calidad proporcionado	0669 Porcentaje de Cobertura en el Entorno del ITESCAM	(Alumnos inscritos en el primer semestre en el ITESCAM/ Total de egresados del Nivel Medio Superior en la zona de influencia del ITESCAM, que demandan Educación Superior) x100	GESTION/Eficacia/Trimestral	433 Por ciento	400.00	1,333.00	30.00	496.00	1,296.00	38.27	Dirección Académica		38.27
C1865	Servicio Educativo integral y de calidad proporcionado	0682 Porcentaje de alumnos atendidos en el ITESCAM	(Número de alumnos atendidos en el ITESCAM / Total de matricula del ITESCAM) x100	GESTION/Eficacia/Trimestral	433 Por ciento	0.00	0.00	0.00	496.00	695.00	71.36	Dirección Académica		94.04
C1866	Vinculación institucional con diversos sectores productivos realizado	0678 Porcentaje de convenios en operacion	(Número de convenios en operación / Total de convenios firmados) x100	GESTION/Eficacia/Trimestral	433 Por ciento	0.00	0.00	0.00	238.00	288.00	82.63	Dirección de Planeación, Vinculación y Extensión		85.86

rptResultadoIndicadores

FECHA: 27/10/2023 12:22:10 p. m.

GOBIERNO DEL ESTADO DE CAMPECHE

SECRETARÍA DE LA CONTRALORÍA

Presupuesto de Egresos 2023

Evaluación del Presupuesto Basado en Resultados (PbR)

Resultado de los Indicadores Estratégicos y de Gestión

Trimestre: Julio - Septiembre

C224.A1909	Realización de actividades que vinculen a la institución con el sector público, privado y social	0778 Porcentaje de actividades de vinculación con el sector productivo, privado y social del ITESCAM	(Número de actividades de vinculación con el sector productivo, privado y social realizadas del ITESCAM/ Número de actividades de vinculación con el sector productivo, privado y social programada del ITESCAM) x100	GESTION/Eficacia/Trimestral	433 Por ciento	5.00	5.00	100.00	12.00	5.00	240.00	Dirección de Planeación, Vinculación y Extensión	220.00
C224.A1911	Desarrollo de Proyectos emprendedores y de investigación que permitan contribuir al crecimiento del sector productivo	0706 Porcentaje de proyectos que contribuyen al sector público, productivo y social del ITESCAM	(Proyectos vinculados que contribuyen al sector público, productivo y social del ITESCAM / Total de proyectos vinculados programados del ITESCAM) x100	GESTION/Eficacia/Trimestral	433 Por ciento	0.00	0.00	0.00	1.00	5.00	20.00	Dirección Académica	30.00
C224.A1914	Desarrollo de Proyectos emprendedores y de investigación que permitan contribuir al crecimiento del sector productivo	0711 Porcentaje de proyectos emprendedores y de investigación en desarrollo del ITESCAM	(Número de proyectos emprendedores y de investigacion en desarrollo del ITESCAM / Número de proyectos emprendedores y de investigacion programados) x100	GESTION/Eficacia/Trimestral	433 Por ciento	0.00	0.00	0.00	42.00	100.00	38.53	Dirección de Planeación, Vinculación y Extensión	38.53
C224.A1915	Realización de actividades que vinculen a la institución con el sector público, privado y social	0742 Porcentaje de alumnos del ITESCAM que realizan servicio social y residencias profesionales	(Número de alumnos realizando servicio social y residencias profesionales / Total de alumnos con opción a realizar servicio social y residencias profesionales) x100	GESTION/Eficacia/Trimestral	433 Por ciento	0.00	0.00	0.00	426.00	534.00	79.77	Dirección de Planeación, Vinculación y Extensión	65.21

ITESCAM
INSTITUTO TECNOLÓGICO SUPERIOR DE CALKINÍ, EN EL ESTADO DE CAMPECHE
"DIRECCIÓN GENERAL"
CLAVE: 04MSU0013P
CALKINÍ, CAMPECHE, MEXICO.

LETICIA DEL CARMEN VELA BAQUEIRO
JEFE DE DEPARTAMENTO DE PLANEACIÓN Y EVALUACIÓN
Enlace Responsable

RODOLFO ENRIQUE CARDOZO RIVERO
DIRECTOR GENERAL
Titular del Organismo Centralizado o Entidad Paraestatal

ITESCAM
INSTITUTO TECNOLÓGICO SUPERIOR DE CALKINÍ, EN EL ESTADO DE CAMPECHE
"DEPARTAMENTO DE PLANEACION Y EVALUACIÓN"
CLAVE: 04MSU0013P
CALKINÍ, CAMPECHE, MEXICO

GOBIERNO DEL ESTADO DE CAMPECHE
SECRETARÍA DE LA CONTRALORÍA
Presupuesto de Egresos 2023
Evaluación del Presupuesto Basado en Resultados (PbR)
Resultado de los Indicadores Estratégicos y de Gestión

Trimestre: Octubre - Diciembre

CAMPECHE
GOBIERNO DE TODOS

DATOS DEL PROGRAMA

Ramo Administrativo: 24 Organismos Públicos Descentralizados

Denominación del Programa: 014 Programa de Educación Media Superior, Superior y de Formación para el Trabajo

						Meta Programada del Trimestre			Resultado Alcanzado del Trimestre					Resultado Acumulado al Trimestre
Orden	Objetivo	Nombre del Indicador	Fórmula	Tip/Dim/Fre	U. de M.	Variable 1	Variable 2	Meta	Variable 1	Variable 2	Resultado	Unidad Responsable del Programa	Causas de desviación	Resultado
C177.A1869	Participar en eventos que promueven el desarrollo de diversas habilidades que permitan coadyuvar a la formación integral del alumno	0708 Porcentaje de alumnos en eventos de formación integral del ITESCAM	(Número de alumnos participantes en eventos de formación integral del ITESCAM / Número de alumnos programados del ITESCAM) x100	GESTION/Eficacia/Trimestral	433 Por ciento	400.00	400.00	100.00	1,741.00	400.00	435.25	Dirección de Planeación, Vinculación y Extensión		203.75
C177.A1872	Certificación o recertificación de los diversos Sistemas de Gestión establecidos por la institución	0743 Porcentaje de certificados obtenidos del ITESCAM	(Número de certificados obtenidos / Número de certificados establecidos por la institución) x100	GESTION/Eficacia/Trimestral	433 Por ciento	1.00	1.00	100.00	0.00	0.00	0.00	Dirección de Planeación, Vinculación y Extensión		100.00
C177.A1873	Fortalecimiento de la planta Docente y Administrativa	0744 Porcentaje de personal docente y administrativo capacitado en cursos de formación, actualización y/o profesionalización del ITESCAM	(Número de personal docente y administrativo capacitado en cursos de formación, actualización y profesionalización del ITESCAM/ Total de la plantilla docente y administrativa programada del ITESCAM) x100	GESTION/Eficacia/Trimestral	433 Por ciento	162.00	162.00	100.00	0.00	0.00	0.00	Subdirección administrativa		0.00
C177.A1874	Implementación de mecanismos que permitan el acceso, permanencia y conclusión de los Estudiantes de Educación Superior	0747 Porcentaje de eficiencia terminal en la generación del ITESCAM	(Número de egresados de una generación del ITESCAM / Número de alumnos que ingresaron en esa generación del ITESCAM) x100	GESTION/Eficacia/Trimestral	433 Por ciento	0.00	0.00	0.00	0.00	349.00	0.00	Dirección de Planeación, Vinculación y Extensión		19.77
C177.A1875	Acreditación o reacreditación de los programas educativos acreditables de la institución	0748 Porcentaje de estudiantes de licenciatura inscritos en programas acreditados o reconocidos por su calidad	(Numero de estudiantes de licenciatura que realizan sus estudios en programas acreditados o reconocidos por su calidad / Total de estudiantes de licenciatura que realizan sus estudios en programas evaluables) x 100	GESTION/Eficacia/Trimestral	433 Por ciento	350.00	350.00	100.00	440.00	1,678.00	26.22	Dirección Academica		26.22
C177.A1876	Acciones para la igualdad entre mujeres y hombres	0776 Porcentaje de acciones para la igualdad entre mujeres y hombres en el ITESCAM	(Número de acciones para la igualdad entre mujeres y hombres realizadas / Número de acciones para la igualdad entre mujeres y hombres programadas) x100	GESTION/Eficacia/Trimestral	433 Por ciento	2.00	2.00	100.00	7.00	2.00	350.00	Dirección de Planeación, Vinculación y Extensión		162.50
C177.A1878	Actividades en beneficio de las personas con discapacidad	2122 Porcentaje de acciones en beneficio de personas con discapacidad del ITESCAM	(Número de acciones en beneficio de personas con discapacidad realizadas / Número de acciones en beneficio de personas con discapacidad programadas) x 100	GESTION/Eficacia/Trimestral	433 Por ciento	1.00	1.00	100.00	1.00	1.00	100.00	Dirección de Planeación, Vinculación y Extensión		100.00
C1864	Servicio Educativo Integral y de calidad proporcionado	0659 Porcentaje de Cobertura en el Entorno del ITESCAM	(Alumnos inscritos en el primer semestre en el ITESCAM/ Total de egresados del Nivel Medio Superior en la zona de influencia del ITESCAM, que demandan Educación Superior) x100	GESTION/Eficacia/Trimestral	433 Por ciento	0.00	0.00	0.00	0.00	0.00	0.00	Dirección Académica		38.27
C1865	Servicio Educativo Integral y de calidad proporcionado	0682 Porcentaje de alumnos atendidos en el ITESCAM	(Número de alumnos atendidos en el ITESCAM / Total de matricula del ITESCAM) x100	GESTION/Eficacia/Trimestral	433 Por ciento	1,500.00	1,500.00	100.00	0.00	0.00	0.00	Dirección Académica		94.04
C1866	Vinculación institucional con diversos sectores productivos realizado	0678 Porcentaje de convenios en operación	(Número de convenios en operación / Total de convenios firmados) x100	GESTION/Eficacia/Trimestral	433 Por ciento	220.00	220.00	100.00	245.00	298.00	82.21	Dirección de Planeación, Vinculación y Extensión		84.90

FECHA: 01/02/2024 12:37:51 p. m.

GOBIERNO DEL ESTADO DE CAMPECHE

SECRETARÍA DE LA CONTRALORÍA

Presupuesto de Egresos 2023

Evaluación del Presupuesto Basado en Resultados (PbR)

Resultado de los Indicadores Estratégicos y de Gestión

Trimestre: Octubre - Diciembre

CAMPECHE
GOBIERNO DE TODOS

C224.A1909	Realizacion de actividades que vinculen a la Institución con el sector público, privado y social	0776 Porcentaje de actividades de vinculación con el sector productivo, privado y social del ITESCAM	(Número de actividades de vinculación con el sector productivo, privado y social realizadas del ITESCAM/ Número de actividades de vinculación con el sector productivo, privado y social programada del ITESCAM) x100	GESTION/Eficacia/Trimestral	433 Por ciento	5.00	5.00	100.00	21.00	5.00	420.00	Dirección de Planeación, Vinculación y Extensión	270.00
C224.A1911	Desarrollo de Proyectos emprendedores y de investigación que permitan contribuir al crecimiento del sector productivo	0706 Porcentaje de proyectos que contribuyen al sector público, productivo y social del ITESCAM	(Proyectos vinculados que contribuyen al sector público, productivo y social del ITESCAM / Total de proyectos vinculados programados del ITESCAM) x100	GESTION/Eficacia/Trimestral	433 Por ciento	6.00	6.00	100.00	1.00	5.00	20.00	Dirección Académica	26.66
C224.A1914	Desarrollo de Proyectos emprendedores y de investigación que permitan contribuir al crecimiento del sector productivo	0711 Porcentaje de proyectos emprendedores y de investigación en desarrollo del ITESCAM	(Número de proyectos emprendedores y de investigación en desarrollo del ITESCAM / Número de proyectos emprendedores y de investigación programados) x100	GESTION/Eficacia/Trimestral	433 Por ciento	111.00	111.00	100.00	42.00	109.00	38.53	Dirección de Planeación, Vinculación y Extensión	38.83
C224.A1915	Realizacion de actividades que vinculen a la Institución con el sector público, privado y social	0742 Porcentaje de alumnos del ITESCAM que realizan servicio social y residencias profesionales	(Número de alumnos realizando servicio social y residencias profesionales / Total de alumnos con opción a realizar servicio social y residencias profesionales) x100	GESTION/Eficacia/Trimestral	433 Por ciento	180.00	400.00	45.00	426.00	534.00	79.77	Dirección de Planeación, Vinculación y Extensión	68.96

LETICIA DEL CARMEN VELA BAQUEIRO

JEFE DE PLANEACIÓN Y EVALUACIÓN

Enlace Responsable

RODOLFO ENRIQUE CARDOZO RIVERO

DIRECTOR GENERAL

Titular del Organismo Centralizado o Entidad Paraestatal

ITESCAM

INSTITUTO TECNOLÓGICO SUPERIOR DE CALKINI.

"DIRECCIÓN GENERAL"

CLAVE: 04MSU0013P

CALKINI, CAMPECHE, MEXICO.

GOBIERNO DEL ESTADO DE CAMPECHE

SECRETARÍA DE LA CONTRALORÍA

Presupuesto de Egresos 2023

Evaluación del Presupuesto Basado en Resultados (PbR)

Resultado de los Indicadores Estratégicos y de Gestión

Trimestre: Octubre - Diciembre

CAMPECHE
GOBIERNO DE TODOS

DATOS DEL PROGRAMA

Ramo Administrativo: 24 Organismos Públicos Descentralizados

Denominación del Programa: 017 Fondo de Aportaciones Múltiples (FAM)

						Meta Programada del Trimestre			Resultado Alcanzado del Trimestre					Resultado Acumulado al Trimestre
Orden	Objetivo	Nombre del Indicador	Fórmula	Tip/Dim/Fre	U. de M.	Variable 1	Variable 2	Meta	Variable 1	Variable 2	Resultado	Unidad Responsable del Programa	Causas de desviación	Resultado
C717.A2104	Fortalecimiento de la Infraestructura física de Educación Superior	0885 Porcentaje de acciones de fortalecimiento de infraestructura educativa del ITESCAM realizadas	(Acciones de fortalecimiento de infraestructura educativa del ITESCAM realizadas / Acciones de fortalecimiento de infraestructura educativa del ITESCAM programadas) x100	GESTION/Eficacia/Trimestral	433 Por ciento	1.00	1.00	100.00	2.00	2.00	100.00	Subdirección de Planeación y Desarrollo		100.00
C2103	Fortalecimiento de la Infraestructura educativa de nivel Medio Superior y Superior	0865 Porcentaje de atención en infraestructura en el ITESCAM	(Recursos autorizados/Recursos requeridos por el ITESCAM) x100	GESTION/Eficacia/Trimestral	433 Por ciento	0.00	0.00	0.00	14,593,303.00	14,593,303.00	100.00	Subdirección de Planeación y Desarrollo		100.00

LETICIA DEL CARMEN VELA BAQUEIRO

JEFE DE PLANEACIÓN Y EVALUACIÓN.

Enlace Responsable

RODOLFO ENRIQUE CARDOZO RIVERO

DIRECTOR GENERAL

Titular del Organismo Centralizado o Entidad Paraestatal

ITESCAM

INSTITUTO TECNOLÓGICO SUPERIOR DE CALKINI.

"DIRECCIÓN GENERAL"

CLAVE: 04MSU0013P

CALKINI, CAMPECHE, MEXICO.

Criterios LDF

CUENTA PÚBLICA
ENTIDAD FEDERATIVA DE CAMPECHE 2023

CUENTA PÚBLICA 2023
ENTE PÚBLICO: INSTITUTO TECNOLOGICO SUPERIOR DE CALKINI
Formato 1o. Estado de Situación Financiera Detallado - LDF
Al 31 de diciembre de 2023 y 2022
(Cifras en Pesos)

Concepto	Año 2023	Año 31 de diciembre 2022
ACTIVO		
Activo Circulante		
a. Efectivo y Equivalentes (a=a1+a2+a3+a4+a5+a6+a7)	8,555,857.00	6,418,588.00
a1) Efectivo	0.00	0.00
a2) Bancos/Tesorería	8,555,857.00	6,418,588.00
a3) Bancos/Dependencias y Otros	0.00	0.00
a4) Inversiones Temporales (Hasta 3 meses)	0.00	0.00
a5) Fondos con Afectación Específica	0.00	0.00
a6) Depósitos de Fondos de Terceros en Garantía y/o Administración	0.00	0.00
a7) Otros Efectivos y Equivalentes	0.00	0.00
b. Derechos a Recibir Efectivo o Equivalentes (b=b1+b2+b3+b4+b5+b6+b7)	11,211,844.00	11,357,579.00
b1) Inversiones Financieras de Corto Plazo	0.00	0.00
b2) Cuentas por Cobrar a Corto Plazo	11,219,296.00	11,262,560.00
b3) Deudores Diversos por Cobrar a Corto Plazo	19,330.00	88,237.00
b4) Ingresos por Recuperar a Corto Plazo	0.00	0.00
b5) Deudores por Anticipos de la Tesorería a Corto Plazo	0.00	0.00
b6) Préstamos Otorgados a Corto Plazo	0.00	0.00
b7) Otros Derechos a Recibir Efectivo o Equivalentes a Corto Plazo	(26,782.00)	6,782.00
c. Derechos a Recibir Bienes o Servicios (c=c1+c2+c3+c4+c5)	1,198,181.00	1,338,922.00
c1) Anticipo a Proveedores por Adquisición de Bienes y Prestación de Servicios a Corto Plazo	1,198,180.00	1,338,922.00
c2) Anticipo a Proveedores por Adquisición de Bienes Inmuebles y Muebles a Corto Plazo	0.00	0.00
c3) Anticipo a Proveedores por Adquisición de Bienes Intangibles a Corto Plazo	0.00	0.00
c4) Anticipo a Contratistas por Obras Públicas a Corto Plazo	1.00	0.00
c5) Otros Derechos a Recibir Bienes o Servicios a Corto Plazo	0.00	0.00
d. Inventarios (d=d1+d2+d3+d4+d5)	0.00	0.00
d1) Inventario de Mercancías para Venta	0.00	0.00
d2) Inventario de Mercancías Terminadas	0.00	0.00
d3) Inventario de Mercancías en Proceso de Elaboración	0.00	0.00
d4) Inventario de Materias Primas, Materiales y Suministros para Producción	0.00	0.00
d5) Bienes en Tránsito	0.00	0.00
e. Almacenes	0.00	0.00
f. Estimación por Pérdida o Deterioro de Activos Circulantes (f=f1+f2)	0.00	0.00
f1) Estimaciones para Cuentas Incobrables por Derechos a Recibir Efectivo o Equivalentes	0.00	0.00
f2) Estimación por Deterioro de Inventarios	0.00	0.00
g. Otros Activos Circulantes (g=g1+g2+g3+g4)	0.00	0.00
g1) Valores en Garantía	0.00	0.00
g2) Bienes en Garantía (excluye depósitos de fondos)	0.00	0.00
g3) Bienes Derivados de Embargos, Decomisos, Aseguramientos y Dación en Pago	0.00	0.00
g4) Adquisición con Fondos de Terceros	0.00	0.00
IA. Total de Activos Circulantes (IA = a + b + c + d + e + f + g)	20,965,882.00	19,115,089.00
Activo No Circulante		
a. Inversiones Financieras a Largo Plazo	0.00	0.00

Concepto	Año 2023	Año 31 de diciembre 2022
PASIVO		
Pasivo Circulante		
a. Cuentas por Pagar a Corto Plazo (a=a1+a2+a3+a4+a5+a6+a7+a8+a9)	11,465,364.00	10,207,959.00
a1) Servicios Personales por Pagar a Corto Plazo	0.00	0.00
a2) Proveedores por Pagar a Corto Plazo	6,086,987.00	3,735,371.00
a3) Contratistas por Obras Públicas por Pagar a Corto Plazo	0.00	0.00
a4) Participaciones y Aportaciones por Pagar a Corto Plazo	0.00	0.00
a5) Transferencias Otorgadas por Pagar a Corto Plazo	125,892.00	33,538.00
a6) Intereses, Comisiones y Otros Gastos de la Deuda Pública por Pagar a Corto Plazo	0.00	0.00
a7) Retenciones y Contribuciones por Pagar a Corto Plazo	2,147,608.00	3,334,173.00
a8) Devoluciones de la Ley de Ingresos por Pagar a Corto Plazo	0.00	0.00
a9) Otras Cuentas por Pagar a Corto Plazo	3,104,877.00	3,104,877.00
b. Documentos por Pagar a Corto Plazo (b=b1+b2+b3)	0.00	0.00
b1) Documentos Comerciales por Pagar a Corto Plazo	0.00	0.00
b2) Documentos con Contratistas por Obras Públicas por Pagar a Corto Plazo	0.00	0.00
b3) Otros Documentos por Pagar a Corto Plazo	0.00	0.00
c. Porción a Corto Plazo de la Deuda Pública a Largo Plazo (c=c1+c2)	0.00	0.00
c1) Porción a Corto Plazo de la Deuda Pública	0.00	0.00
c2) Porción a Corto Plazo de Arrendamiento Financiero	0.00	0.00
d. Títulos y Valores a Corto Plazo	0.00	0.00
e. Pasivos Diferidos a Corto Plazo (e=e1+e2+e3)	0.00	0.00
e1) Ingresos Cobrados por Adelantado a Corto Plazo	0.00	0.00
e2) Intereses Cobrados por Adelantado a Corto Plazo	0.00	0.00
e3) Otros Pasivos Diferidos a Corto Plazo	0.00	0.00
f. Fondos y Bienes de Terceros en Garantía y/o Administración a Corto Plazo	0.00	0.00
f1) Fondos en Garantía a Corto Plazo	0.00	0.00
f2) Fondos en Administración a Corto Plazo	0.00	0.00
f3) Fondos Contingentes a Corto Plazo	0.00	0.00
f4) Fondos de Fideicomisos, Mandatos y Contratos Análogos a Corto Plazo	0.00	0.00
f5) Otros Fondos de Terceros en Garantía y/o Administración a Corto Plazo	0.00	0.00
f6) Valores y Bienes en Garantía a Corto Plazo	0.00	0.00
g. Provisiones a Corto Plazo (g=g1+g2+g3)	0.00	0.00
g1) Provisión para Demandas y Juicios a Corto Plazo	0.00	0.00
g2) Provisión para Contingencias a Corto Plazo	0.00	0.00
g3) Otras Provisiones a Corto Plazo	0.00	0.00
h. Otros Pasivos a Corto Plazo (h=h1+h2+h3)	76,350.00	134,793.00
h1) Ingresos por Clasificar	62,586.00	120,454.00
h2) Recaudación por Participar	0.00	0.00
h3) Otros Pasivos Circulantes	13,764.00	14,339.00
IIA. Total de Pasivos Circulantes (IIA = a + b + c + d + e + f + g + h)	11,541,714.00	10,342,752.00
Pasivo No Circulante		
a. Cuentas por Pagar a Largo Plazo	0.00	0.00

CUENTA PÚBLICA 2023
ENTE PÚBLICO: INSTITUTO TECNOLOGICO SUPERIOR DE CALKINI
Formato 1o. Estado de Situación Financiera Detallado - LDF
Al 31 de diciembre de 2023 y 2022
(Cifras en Pesos)

Concepto	Año 2023	Año 31 de diciembre 2022
ACTIVO		
b. Derechos a Recibir Efectivo o Equivalentes a Largo Plazo	0.00	0.00
c. Bienes Inmuebles, Infraestructura y Construcciones en Proceso	69,649,790.00	69,252,798.00
d. Bienes Muebles	66,418,172.00	61,320,568.00
e. Activos Intangibles	1,346,984.00	1,346,984.00
f. Depreciación, Deterioro y Amortización Acumulada de Bienes	(103,038,156.00)	(97,911,756.00)
g. Activos Diferidos	522,328.00	522,328.00
h. Estimación por Pérdida o Deterioro de Activos no Circulantes	0.00	0.00
i. Otros Activos no Circulantes	0.00	0.00
IB. Total de Activos No Circulantes (IB = a + b + c + d + e + f + g + h + i)	34,899,118.00	34,530,922.00
I. Total del Activo (I = IA + IB)	55,865,000.00	53,646,011.00

Concepto	Año 2023	Año 31 de diciembre 2022
PASIVO		
b. Documentos por Pagar a Largo Plazo	0.00	0.00
c. Deuda Pública a Largo Plazo	0.00	0.00
d. Pasivos Diferidos a Largo Plazo	0.00	0.00
e. Fondos y Bienes de Terceros en Garantía y/o en Administración a Largo Plazo	0.00	0.00
f. Provisiones a Largo Plazo	0.00	0.00
IIB. Total de Pasivos No Circulantes (IIB = a + b + c + d + e + f)	0.00	0.00
II. Total del Pasivo (II = IIA + IIB)	11,541,714.00	10,342,752.00
HACIENDA PÚBLICA/ PATRIMONIO		
IIIA. Hacienda Pública/Patrimonio Contribuido (IIIA = a + b + c)	103,359,136.00	103,359,136.00
a. Aportaciones	0.00	0.00
b. Donaciones de Capital	62,614,141.00	62,614,141.00
c. Actualización de la Hacienda Pública/Patrimonio	40,744,995.00	40,744,995.00
IIIB. Hacienda Pública/Patrimonio Generado (IIIB = a + b + c + d + e)	(59,035,850.00)	(60,055,877.00)
a. Resultados del Ejercicio (Ahorro/ Desahorro)	1,582,362.00	163,685.00
b. Resultados de Ejercicios Anteriores	(67,696,351.00)	(67,297,701.00)
c. Revalúos	0.00	0.00
d. Reservas	7,078,139.00	7,078,139.00
e. Rectificaciones de Resultados de Ejercicios Anteriores	0.00	0.00
IIIC. Exceso o Insuficiencia en la Actualización de la Hacienda Pública/Patrimonio (IIIC=a+b)	0.00	0.00
a. Resultado por Posición Monetaria	0.00	0.00
b. Resultado por Tenencia de Activos no Monetarios	0.00	0.00
III. Total Hacienda Pública/Patrimonio (III = IIIA + IIIB + IIIC)	44,323,286.00	43,303,259.00
IV. Total del Pasivo y Hacienda Pública/Patrimonio (IV = II + III)	55,865,000.00	53,646,011.00

Mtro. Rodolfo Enrique Cardozo Rivero
Director General

Mtra. Shirley Leslie Couoh Huchin
Subdirectora Administrativa

CUENTA PÚBLICA 2023
ENTE PÚBLICO: INSTITUTO TECNOLOGICO SUPERIOR DE CALKINI
Formato 2 Informe Analítico de la Deuda Pública y Otros Pasivos - LDF
Del 1o. de enero al 31 de diciembre de 2023
(Cifras en Pesos)

Denominación de la Deuda Pública y Otros Pasivos (c)	Saldo al 31 de diciembre de 2022 (d)	Disposiciones del Periodo (e)	Amortizaciones del Periodo (f)	Revaluaciones, Reclasificaciones y Otros Ajustes (g)	Saldo Final del Periodo (h) h=d+e-f+g	Pago de Intereses del Periodo (i)	Pago de Comisiones y demás costos asociados durante el Periodo (j)
1. Deuda Pública (1=A+B)	**0.00**	**0.00**	**0.00**	**0.00**	**0.00**	**0.00**	**0.00**
A. Corto Plazo (A=a1+a2+a3)	**0.00**	**0.00**	**0.00**	**0.00**	**0.00**	**0.00**	**0.00**
a1) Instituciones de Crédito	0.00	0.00	0.00	0.00	0.00	0.00	0.00
a2) Títulos y Valores	0.00	0.00	0.00	0.00	0.00	0.00	0.00
a3) Arrendamientos Financieros	0.00	0.00	0.00	0.00	0.00	0.00	0.00
B. Largo Plazo (B=b1+b2+b3)	**0.00**	**0.00**	**0.00**	**0.00**	**0.00**	**0.00**	**0.00**
b1) Instituciones de Crédito	0.00	0.00	0.00	0.00	0.00	0.00	0.00
b2) Títulos y Valores	0.00	0.00	0.00	0.00	0.00	0.00	0.00
b3) Arrendamientos Financieros	0.00	0.00	0.00	0.00	0.00	0.00	0.00
2. Otros Pasivos	**10,342,752.00**	**0.00**	**0.00**	**0.00**	**11,541,714.00**		
3. Total de la Deuda Pública y Otros Pasivos (3=1+2)	**10,342,752.00**	**0.00**	**0.00**	**0.00**	**11,541,714.00**	**0.00**	**0.00**
4. Deuda Contingente 1 (informativo)	**0.00**	**0.00**	**0.00**	**0.00**	**0.00**	**0.00**	**0.00**
Deuda Contingente 1	0.00	0.00	0.00	0.00	0.00	0.00	0.00
Deuda Contingente 2	0.00	0.00	0.00	0.00	0.00	0.00	0.00
5. Valor de Instrumentos Bono Cupón Cero 2 (Informativo)	**0.00**	**0.00**	**0.00**	**0.00**	**0.00**	**0.00**	**0.00**
Instrumento Bono Cupón Cero 1	0.00	0.00	0.00	0.00	0.00	0.00	0.00
Instrumento Bono Cupón Cero 2	0.00	0.00	0.00	0.00	0.00	0.00	0.00

Obligaciones a Corto Plazo (k)	Monto Contratado (l)	Plazo Pactado (m)	Tasa de Interés (n)	Comisiones y Costos Relacionados (o)	Tasa Efectiva (p)
6. Obligaciones a Corto Plazo (Informativo)	**0.00**	**0.00**	**0.00**	**0.00**	**0.00**
Crédito 1	0.00	0.00	0.00	0.00	0.00
Crédito 2	0.00	0.00	0.00	0.00	0.00

CUENTA PÚBLICA 2023
ENTE PÚBLICO: INSTITUTO TECNOLOGICO SUPERIOR DE CALKINI
Formato 2 Informe Analítico de la Deuda Pública y Otros Pasivos - LDF
Del 1o. de enero al 31 de diciembre de 2023
(Cifras en Pesos)

Mtro. Rodolfo Enrique Cardozo Rivero	Mtra. Shirley Leslie Couoh Huchin
Director General	Subdirectora Administrativa

CUENTA PÚBLICA 2023
ENTE PÚBLICO: INSTITUTO TECNOLOGICO SUPERIOR DE CALKINI
Formato 3 Informe Analítico de Obligaciones Diferentes de Financiamientos – LDF
Del 1o. de enero al 31 de diciembre de 2023
(Cifras en Pesos)

Denominación de las Obligaciones Diferentes de Financiamiento (c)	Fecha del Contrato (d)	Fecha de inicio de operación del proyecto (e)	Fecha de vencimiento (f)	Monto de la inversión pactado (g)	Plazo pactado (h)	Monto promedio mensual del pago de la contraprestación (i)	Monto promedio mensual del pago de la contraprestación correspondiente al pago de inversión (j)	Monto pagado de la inversión al 31 de diciembre de 2023 (k)	Monto pagado de la inversión actualizado al 31 de diciembre de 2023 (l)	Saldo pendiente por pagar de la inversión al 31 de diciembre de 2023 (m = g – l)
A. Asociaciones Público Privadas (APP's) (A=a +b+c+d)				0.00		0.00	0.00	0.00	0.00	0.00
APP 1				0.00		0.00	0.00	0.00	0.00	0.00
APP 2				0.00		0.00	0.00	0.00	0.00	0.00
APP 3				0.00		0.00	0.00	0.00	0.00	0.00
B. Otros Instrumentos (B=a+b+c+d)				0.00		0.00	0.00	0.00	0.00	0.00
Otro Instrumento 1				0.00		0.00	0.00	0.00	0.00	0.00
Otro Instrumento 2				0.00		0.00	0.00	0.00	0.00	0.00
Otro Instrumento 3				0.00		0.00	0.00	0.00	0.00	0.00
C. Total de Obligaciones Diferentes de Financiamiento (C=A+B)				0.00		0.00	0.00	0.00	0.00	0.00

Mtro. Rodolfo Enrique Cardozo Rivero
Director General

Mtra. Shirley Leslie Couoh Huchin
Subdirectora Administrativa

CUENTA PÚBLICA 2023
ENTE PÚBLICO: INSTITUTO TECNOLOGICO SUPERIOR DE CALKINI
Formato 4 Balance Presupuestario - LDF
Del 1o. de enero al 31 de diciembre de 2023
(Cifras en Pesos)

Concepto (c).	Estimado/ Aprobado (d)	Devengado	Recaudado/Pagado
A. Ingresos Totales (A = A1+A2+A3)	**101,340,835.00**	**119,283,896.00**	**119,283,896.00**
A1. Ingresos de Libre Disposición	58,263,626.00	56,089,078.00	56,089,078.00
A2. Transferencias Federales Etiquetadas	43,077,209.00	63,194,818.00	63,194,818.00
A3. Financiamiento Neto	0.00	0.00	0.00
B. Egresos Presupuestarios1 (B = B1+B2)	**101,340,835.00**	**118,069,730.00**	**114,279,523.00**
B1. Gasto No Etiquetado (sin incluir Amortización de la Deuda Pública)	58,263,626.00	54,881,158.00	52,690,951.00
B2. Gasto Etiquetado (sin incluir Amortización de la Deuda Pública)	43,077,209.00	63,188,572.00	61,588,572.00
C. Remanentes del Ejercicio Anterior (C = C1 + C2)		**0.00**	**0.00**
C1. Remanentes de Ingresos de Libre Disposición aplicados en el periodo		0.00	0.00
C2. Remanentes de Transferencias Federales Etiquetadas aplicados en el periodo		0.00	0.00
I. Balance Presupuestario (I = A – B + C)	**0.00**	**1,214,166.00**	**5,004,373.00**
II. Balance Presupuestario sin Financiamiento Neto (II = I - A3)	**0.00**	**1,214,166.00**	**5,004,373.00**
III. Balance Presupuestario sin Financiamiento Neto y sin Remanentes del Ejercicio Anterior (III= II - C)	**0.00**	**1,214,166.00**	**5,004,373.00**

Concepto	Aprobado	Devengado	Pagado
E. Intereses, Comisiones y Gastos de la Deuda (E = E1+E2)	**0.00**	**0.00**	**0.00**
E1. Intereses, Comisiones y Gastos de la Deuda con Gasto No Etiquetado	0.00	0.00	0.00
E2. Intereses, Comisiones y Gastos de la Deuda con Gasto Etiquetado	0.00	0.00	0.00
IV. Balance Primario (IV = III + E)	**0.00**	**1,214,166.00**	**5,004,373.00**

Concepto	Estimado/ Aprobado	Devengado	Recaudado/ Pagado
F. Financiamiento (F = F1 + F2)	**0.00**	**0.00**	**0.00**
F1. Financiamiento con Fuente de Pago de Ingresos de Libre Disposición	0.00	0.00	0.00
F2. Financiamiento con Fuente de Pago de Transferencias Federales Etiquetadas	0.00	0.00	0.00
G. Amortización de la Deuda (G = G1 + G2)	**0.00**	**0.00**	**0.00**
G1. Amortización de la Deuda Pública con Gasto No Etiquetado	0.00	0.00	0.00
G2. Amortización de la Deuda Pública con Gasto Etiquetado	0.00	0.00	0.00
A3. Financiamiento Neto (A3 = F – G)	**0.00**	**0.00**	**0.00**

Concepto	Estimado/ Aprobado	Devengado	Recaudado/ Pagado
A1. Ingresos de Libre Disposición	58,263,626.00	56,089,078.00	56,089,078.00
A3.1 Financiamiento Neto con Fuente de Pago de Ingresos de Libre Disposición (A3.1 = F1 – G1)	0.00	0.00	0.00
F1. Financiamiento con Fuente de Pago de Ingresos de Libre Disposición	0.00	0.00	0.00
G1. Amortización de la Deuda Pública con Gasto No Etiquetado	0.00	0.00	0.00
B1. Gasto No Etiquetado (sin incluir Amortización de la Deuda Pública)	58,263,626.00	54,881,158.00	52,690,951.00
C1. Remanentes de Ingresos de Libre Disposición aplicados en el periodo		0.00	0.00
V. Balance Presupuestario de Recursos Disponibles (V = A1 + A3.1 – B 1 + C1)	**0.00**	**1,207,920.00**	**3,398,127.00**
VI. Balance Presupuestario de Recursos Disponibles sin Financiamiento Neto (VI = V – A3.1)	**0.00**	**1,207,920.00**	**3,398,127.00**

CUENTA PÚBLICA 2023
ENTE PÚBLICO: INSTITUTO TECNOLOGICO SUPERIOR DE CALKINI
Formato 4 Balance Presupuestario - LDF
Del 1o. de enero al 31 de diciembre de 2023
(Cifras en Pesos)

Concepto	Estimado/ Aprobado	Devengado	Recaudado/ Pagado
A2. Transferencias Federales Etiquetadas	43,077,209.00	63,194,818.00	63,194,818.00
A3.2 Financiamiento Neto con Fuente de Pago de Transferencias Federales Etiquetadas (A3.2 = F2 – G2)	0.00	0.00	0.00
F2. Financiamiento con Fuente de Pago de Transferencias Federales Etiquetadas	0.00	0.00	0.00
G2. Amortización de la Deuda Pública con Gasto Etiquetado	0.00	0.00	0.00
B2. Gasto Etiquetado (sin incluir Amortización de la Deuda Pública)	43,077,209.00	63,188,572.00	61,588,572.00
C2. Remanentes de Transferencias Federales Etiquetadas aplicados en el periodo		0.00	0.00
VII. Balance Presupuestario de Recursos Etiquetados (VII = A2 + A3.2 – B2 + C2)	**0.00**	**6,246.00**	**1,606,246.00**
VIII. Balance Presupuestario de Recursos Etiquetados sin Financiamiento Neto (VIII = VII – A3.2)	**0.00**	**6,246.00**	**1,606,246.00**

Mtro. Rodolfo Enrique Cardozo Rivero
Director General

Mtra. Shirley Leslie Couoh Huchin
Subdirectora Administrativa

CUENTA PÚBLICA 2023
ENTE PÚBLICO: INSTITUTO TECNOLOGICO SUPERIOR DE CALKINI
Formato 5 Estado Analítico de Ingresos Detallado - LDF
Del 1o. de enero al 31 de diciembre de 2023
(Cifras en Pesos)

Concepto (c)	Ingreso					Diferencia (e)
	Estimado (d)	Ampliaciones/ Reducciones	Modificado	Devengado	Recaudado	
Ingresos de Libre Disposición						
A. Impuestos	0.00	0.00	0.00	0.00	0.00	0.00
B. Cuotas y Aportaciones de Seguridad Social	0.00	0.00	0.00	0.00	0.00	0.00
C. Contribuciones de Mejoras	0.00	0.00	0.00	0.00	0.00	0.00
D. Derechos	0.00	0.00	0.00	0.00	0.00	0.00
E. Productos	0.00	0.00	0.00	0.00	0.00	0.00
F. Aprovechamientos	0.00	0.00	0.00	0.00	0.00	0.00
G. Ingresos por Ventas de Bienes y Prestación de Servicios	11,583,186.00	4,603,824.00	16,187,010.00	7,977,563.00	7,977,563.00	-3,605,623.00
H. Participaciones (H=h1+h2+h3+h4+h5+h6+h7+h8+h9+h10+h11)	0.00	0.00	0.00	0.00	0.00	0.00
h1) Fondo General de Participaciones	0.00	0.00	0.00	0.00	0.00	0.00
h2) Fondo de Fomento Municipal	0.00	0.00	0.00	0.00	0.00	0.00
h3) Fondo de Fiscalización y Recaudación	0.00	0.00	0.00	0.00	0.00	0.00
h4) Fondo de Compensación	0.00	0.00	0.00	0.00	0.00	0.00
h5) Fondo de Extracción de Hidrocarburos	0.00	0.00	0.00	0.00	0.00	0.00
h6) Impuesto Especial Sobre Producción y Servicios	0.00	0.00	0.00	0.00	0.00	0.00
h7) 0.136% de la Recaudación Federal Participable	0.00	0.00	0.00	0.00	0.00	0.00
h8) 3.17% Sobre Extracción de Petróleo	0.00	0.00	0.00	0.00	0.00	0.00
h9) Gasolinas y Diésel	0.00	0.00	0.00	0.00	0.00	0.00
h10) Fondo del Impuesto Sobre la Renta	0.00	0.00	0.00	0.00	0.00	0.00
h11) Fondo de Estabilización de los Ingresos de las Entidades Federativas	0.00	0.00	0.00	0.00	0.00	0.00
I. Incentivos Derivados de la Colaboración Fiscal (I=i1+i2+i3+i4+i5)	0.00	0.00	0.00	0.00	0.00	0.00
i1) Tenencia o Uso de Vehículos	0.00	0.00	0.00	0.00	0.00	0.00
i2) Fondo de Compensación ISAN	0.00	0.00	0.00	0.00	0.00	0.00
i3) Impuesto Sobre Automóviles Nuevos	0.00	0.00	0.00	0.00	0.00	0.00
i4) Fondo de Compensación de Repecos-Intermedios	0.00	0.00	0.00	0.00	0.00	0.00
i5) Otros Incentivos Económicos	0.00	0.00	0.00	0.00	0.00	0.00
J. Transferencias y Asignaciones	46,680,440.00	5,034,306.00	51,714,746.00	48,111,515.00	48,111,515.00	1,431,075.00
K. Convenios	0.00	0.00	0.00	0.00	0.00	0.00
k1) Otros Convenios y Subsidios	0.00	0.00	0.00	0.00	0.00	0.00
L. Otros Ingresos de Libre Disposición (L=l1+l2)	0.00	0.00	0.00	0.00	0.00	0.00
l1) Participaciones en Ingresos Locales	0.00	0.00	0.00	0.00	0.00	0.00
l2) Otros Ingresos de Libre Disposición	0.00	0.00	0.00	0.00	0.00	0.00
I. Total de Ingresos de Libre Disposición (I=A+B+C+D+E+F+G+H+I+J+K+L)	**58,263,626.00**	**9,638,130.00**	**67,901,756.00**	**56,089,078.00**	**56,089,078.00**	**-2,174,548.00**
Ingresos Excedentes de Ingresos de Libre Disposición						**0.00**
Transferencias Federales Etiquetadas						
A. Aportaciones (A=a1+a2+a3+a4+a5+a6+a7+a8)	0.00	0.00	0.00	0.00	0.00	0.00
a1) Fondo de Aportaciones para la Nómina Educativa y Gasto Operativo	0.00	0.00	0.00	0.00	0.00	0.00
a2) Fondo de Aportaciones para los Servicios de Salud	0.00	0.00	0.00	0.00	0.00	0.00
a3) Fondo de Aportaciones para la Infraestructura Social	0.00	0.00	0.00	0.00	0.00	0.00
a4) Fondo de Aportaciones para el Fortalecimiento de los Municipios y de las Demarcaciones Territoriales del Distrito Federal	0.00	0.00	0.00	0.00	0.00	0.00
a5) Fondo de Aportaciones Múltiples	0.00	0.00	0.00	0.00	0.00	0.00
a6) Fondo de Aportaciones para la Educación Tecnológica y de Adultos	0.00	0.00	0.00	0.00	0.00	0.00
a7) Fondo de Aportaciones para la Seguridad Pública de los Estados y del Distrito Federal	0.00	0.00	0.00	0.00	0.00	0.00
a8) Fondo de Aportaciones para el Fortalecimiento de las Entidades Federativas	0.00	0.00	0.00	0.00	0.00	0.00
B. Convenios (B=b1+b2+b3+b4)	0.00	0.00	0.00	0.00	0.00	0.00
b1) Convenios de Protección Social en Salud	0.00	0.00	0.00	0.00	0.00	0.00
b2) Convenios de Descentralización	0.00	0.00	0.00	0.00	0.00	0.00
b3) Convenios de Reasignación	0.00	0.00	0.00	0.00	0.00	0.00
b4) Otros Convenios y Subsidios	0.00	0.00	0.00	0.00	0.00	0.00
C. Fondos Distintos de Aportaciones (C=c1+c2)	0.00	0.00	0.00	0.00	0.00	0.00
c1) Fondo para Entidades Federativas y Municipios Productores de Hidrocarburos	0.00	0.00	0.00	0.00	0.00	0.00
c2) Fondo Minero	0.00	0.00	0.00	0.00	0.00	0.00

CUENTA PÚBLICA 2023
ENTE PÚBLICO: INSTITUTO TECNOLOGICO SUPERIOR DE CALKINI
Formato 5 Estado Analítico de Ingresos Detallado - LDF
Del 1o. de enero al 31 de diciembre de 2023
(Cifras en Pesos)

Concepto (c)	Ingreso					Diferencia (e)
	Estimado (d)	Ampliaciones/ Reducciones	Modificado	Devengado	Recaudado	
D. Transferencias, Asignaciones, Subsidios y Subvenciones, y Pensiones y Jubilaciones	43,077,209.00	20,117,609.00	63,194,818.00	63,194,818.00	63,194,818.00	20,117,609.00
E. Otras Transferencias Federales Etiquetadas	0.00	0.00	0.00	0.00	0.00	0.00
II. Total de Transferencias Federales Etiquetadas (II = A + B + C + D + E)	**43,077,209.00**	**20,117,609.00**	**63,194,818.00**	**63,194,818.00**	**63,194,818.00**	**20,117,609.00**
III. Ingresos Derivados de Financiamientos (III = A)	**0.00**	**0.00**	**0.00**	**0.00**	**0.00**	**0.00**
A. Ingresos Derivados de Financiamientos	0.00	0.00	0.00	0.00	0.00	0.00
IV. Total de Ingresos (IV = I + II + III)	**101,340,835.00**	**29,755,739.00**	**131,096,574.00**	**119,283,896.00**	**119,283,896.00**	**17,943,061.00**
Datos Informativos						
1. Ingresos Derivados de Financiamientos con Fuente de Pago de Ingresos de Libre Disposición	0.00	0.00	0.00	0.00	0.00	0.00
2. Ingresos Derivados de Financiamientos con Fuente de Pago de Transferencias Federales Etiquetadas	0.00	0.00	0.00	0.00	0.00	0.00
3. Ingresos Derivados de Financiamientos (3 = 1 + 2)	**0.00**	**0.00**	**0.00**	**0.00**	**0.00**	**0.00**

Mtro. Rodolfo Enrique Cardozo Rivero
Director General

Mtra. Shirley Leslie Couoh Huchin
Subdirectora Administrativa

CUENTA PÚBLICA 2023
ENTE PÚBLICO: INSTITUTO TECNOLOGICO SUPERIOR DE CALKINI
Formato 6a Estado Analítico del Ejercicio del Presupuesto de Egresos Detallado - LDF
Clasificación por Objeto del Gasto (Capítulo y Concepto)
Del 1o. de enero al 31 de diciembre de 2023
(Cifras en Pesos)

Concepto (c)	Egresos					Subejercicio (e)
	Aprobado (d)	Ampliaciones/ (Reducciones)	Modificado	Devengado	Pagado	
I. Gasto No Etiquetado (I=A+B+C+D+E+F+G+H+I)	58,263,626.00	9,638,130.00	67,901,756.00	54,881,158.00	52,690,951.00	13,020,598.00
II. Gasto Etiquetado (II=A+B+C+D+E+F+G+H+I)	43,077,209.00	20,117,609.00	63,194,818.00	63,188,572.00	61,588,572.00	6,246.00
III. Total de Egresos (III = I + II)	101,340,835.00	29,755,739.00	131,096,574.00	118,069,730.00	114,279,523.00	13,026,844.00

Mtro. Rodolfo Enrique Cardozo Rivero
Director General

Mtra. Shirley Leslie Couoh Huchin
Subdirectora Administrativa

02/02/2024 01:37:20 p. m. CN5-35

CUENTA PÚBLICA 2023
ENTE PÚBLICO: INSTITUTO TECNOLOGICO SUPERIOR DE CALKINI
Formato 6b Estado Analítico del Ejercicio del Presupuesto de Egresos Detallado - LDF
Clasificación Administrativa
Del 1o. de enero al 31 de diciembre de 2023
(Cifras en Pesos)

Concepto (c)	Egresos					Subejercicio (e)
	Aprobado (d)	Ampliaciones/ (Reducciones)	Modificado	Devengado	Pagado	
Gasto No Etiquetado	**58,263,626.00**	**9,638,130.00**	**67,901,756.00**	**54,881,158.00**	**52,690,951.00**	**13,020,598.00**
[04MSU0013P]INSTITUTO TECNOLOGICO SUPERIOR DE CALKINI EN EL ESTADO DE CAMPECHE	58,263,626.00	9,638,130.00	67,901,756.00	54,881,158.00	52,690,951.00	13,020,598.00
Gasto Etiquetado	**43,077,209.00**	**20,117,609.00**	**63,194,818.00**	**63,188,572.00**	**61,588,572.00**	**6,246.00**
[04MSU0013P]INSTITUTO TECNOLOGICO SUPERIOR DE CALKINI EN EL ESTADO DE CAMPECHE	43,077,209.00	20,117,609.00	63,194,818.00	63,188,572.00	61,588,572.00	6,246.00
Total de Egresos	**101,340,835.00**	**29,755,739.00**	**131,096,574.00**	**118,069,730.00**	**114,279,523.00**	**13,026,844.00**

Mtro. Rodolfo Enrique Cárdozo Rivero
Director General

Mtra. Shirley Leslie Couoh Huchin
Subdirectora Administrativa

02/02/2024 01:38:33 p. m. CMS-35

CUENTA PÚBLICA 2023
ENTE PÚBLICO: INSTITUTO TECNOLOGICO SUPERIOR DE CALKINI
Formato 6c Estado Analítico del Ejercicio del Presupuesto de Egresos Detallado - LDF
Clasificación Funcional (Finalidad y Función)
Del 1o. de enero al 31 de diciembre de 2023
(Cifras en Pesos)

Concepto (c)	Egresos					Subejercicio (e)
	Aprobado (d)	Ampliaciones/ (Reducciones)	Modificado	Devengado	Pagado	
I. Gasto No Etiquetado (I=A+B+C+D)	58,263,626.00	9,638,130.00	67,901,756.00	54,881,158.00	52,690,951.00	13,020,598.00
A. Gobierno (A=a1+a2+a3+a4+a5+a6+a7+a8)	0.00	0.00	0.00	0.00	0.00	0.00
a1) Legislación	0.00	0.00	0.00	0.00	0.00	0.00
a2) Justicia	0.00	0.00	0.00	0.00	0.00	0.00
a3) Coordinación de la Política de Gobierno	0.00	0.00	0.00	0.00	0.00	0.00
a4) Relaciones Exteriores	0.00	0.00	0.00	0.00	0.00	0.00
a5) Asuntos Financieros y Hacendarios	0.00	0.00	0.00	0.00	0.00	0.00
a6) Seguridad Nacional	0.00	0.00	0.00	0.00	0.00	0.00
a7) Asuntos de Orden Público y de Seguridad Interior	0.00	0.00	0.00	0.00	0.00	0.00
a8) Otros Servicios Generales	0.00	0.00	0.00	0.00	0.00	0.00
B. Desarrollo Social (B=b1+b2+b3+b4+b5+b6+b7)	58,263,626.00	9,638,130.00	67,901,756.00	54,881,158.00	52,690,951.00	13,020,598.00
b1) Protección Ambiental	0.00	0.00	0.00	0.00	0.00	0.00
b2) Vivienda y Servicios a la Comunidad	0.00	0.00	0.00	0.00	0.00	0.00
b3) Salud	0.00	0.00	0.00	0.00	0.00	0.00
b4) Recreación, Cultura y Otras Manifestaciones Sociales	0.00	0.00	0.00	0.00	0.00	0.00
b5) Educación	58,263,626.00	9,638,130.00	67,901,756.00	54,881,158.00	52,690,951.00	13,020,598.00
b6) Protección Social	0.00	0.00	0.00	0.00	0.00	0.00
b7) Otros Asuntos Sociales	0.00	0.00	0.00	0.00	0.00	0.00
C. Desarrollo Económico (C=c1+c2+c3+c4+c5+c6+c7+c8+c9)	0.00	0.00	0.00	0.00	0.00	0.00
c1) Asuntos Económicos, Comerciales y Laborales en General	0.00	0.00	0.00	0.00	0.00	0.00
c2) Agropecuaria, Silvicultura, Pesca y Caza	0.00	0.00	0.00	0.00	0.00	0.00
c3) Combustibles y Energía	0.00	0.00	0.00	0.00	0.00	0.00
c4) Minería, Manufacturas y Construcción	0.00	0.00	0.00	0.00	0.00	0.00
c5) Transporte	0.00	0.00	0.00	0.00	0.00	0.00
c6) Comunicaciones	0.00	0.00	0.00	0.00	0.00	0.00
c7) Turismo	0.00	0.00	0.00	0.00	0.00	0.00
c8) Ciencia, Tecnología e Innovación	0.00	0.00	0.00	0.00	0.00	0.00
c9) Otras Industrias y Otros Asuntos Económicos	0.00	0.00	0.00	0.00	0.00	0.00
D. Otras No Clasificadas en Funciones Anteriores (D=d1+d2+d3+d4)	0.00	0.00	0.00	0.00	0.00	0.00
d1) Transacciones de la Deuda Publica / Costo Financiero de la Deuda	0.00	0.00	0.00	0.00	0.00	0.00
d2) Transferencias, Participaciones y Aportaciones Entre Diferentes Niveles y Ordenes de Gobierno	0.00	0.00	0.00	0.00	0.00	0.00
d3) Saneamiento del Sistema Financiero	0.00	0.00	0.00	0.00	0.00	0.00
d4) Adeudos de Ejercicios Fiscales Anteriores	0.00	0.00	0.00	0.00	0.00	0.00
II. Gasto Etiquetado (II=A+B+C+D)	43,077,209.00	20,117,609.00	63,194,818.00	63,188,572.00	61,588,572.00	6,246.00
A. Gobierno (A=a1+a2+a3+a4+a5+a6+a7+a8)	0.00	0.00	0.00	0.00	0.00	0.00
a1) Legislación	0.00	0.00	0.00	0.00	0.00	0.00
a2) Justicia	0.00	0.00	0.00	0.00	0.00	0.00
a3) Coordinación de la Política de Gobierno	0.00	0.00	0.00	0.00	0.00	0.00
a4) Relaciones Exteriores	0.00	0.00	0.00	0.00	0.00	0.00
a5) Asuntos Financieros y Hacendarios	0.00	0.00	0.00	0.00	0.00	0.00
a6) Seguridad Nacional	0.00	0.00	0.00	0.00	0.00	0.00
a7) Asuntos de Orden Público y de Seguridad Interior	0.00	0.00	0.00	0.00	0.00	0.00
a8) Otros Servicios Generales	0.00	0.00	0.00	0.00	0.00	0.00
B. Desarrollo Social (B=b1+b2+b3+b4+b5+b6+b7)	43,077,209.00	20,117,609.00	63,194,818.00	63,188,572.00	61,588,572.00	6,246.00
b1) Protección Ambiental	0.00	0.00	0.00	0.00	0.00	0.00
b2) Vivienda y Servicios a la Comunidad	0.00	0.00	0.00	0.00	0.00	0.00
b3) Salud	0.00	0.00	0.00	0.00	0.00	0.00

CUENTA PÚBLICA 2023
ENTE PÚBLICO: INSTITUTO TECNOLOGICO SUPERIOR DE CALKINI
Formato 6c Estado Analítico del Ejercicio del Presupuesto de Egresos Detallado - LDF
Clasificación Funcional (Finalidad y Función)
Del 1o. de enero al 31 de diciembre de 2023
(Cifras en Pesos)

Concepto (c)	Egresos					Subejercicio (e)
	Aprobado (d)	Ampliaciones/ (Reducciones)	Modificado	Devengado	Pagado	
b4) Recreación, Cultura y Otras Manifestaciones Sociales	0.00	0.00	0.00	0.00	0.00	0.00
b5) Educación	43,077,209.00	20,117,609.00	63,194,818.00	63,188,572.00	61,588,572.00	6,246.00
b6) Protección Social	0.00	0.00	0.00	0.00	0.00	0.00
b7) Otros Asuntos Sociales	0.00	0.00	0.00	0.00	0.00	0.00
C. Desarrollo Económico (C=c1+c2+c3+c4+c5+c6+c7+c8+c9)	**0.00**	**0.00**	**0.00**	**0.00**	**0.00**	**0.00**
c1) Asuntos Económicos, Comerciales y Laborales en General	0.00	0.00	0.00	0.00	0.00	0.00
c2) Agropecuaria, Silvicultura, Pesca y Caza	0.00	0.00	0.00	0.00	0.00	0.00
c3) Combustibles y Energía	0.00	0.00	0.00	0.00	0.00	0.00
c4) Minería, Manufacturas y Construcción	0.00	0.00	0.00	0.00	0.00	0.00
c5) Transporte	0.00	0.00	0.00	0.00	0.00	0.00
c6) Comunicaciones	0.00	0.00	0.00	0.00	0.00	0.00
c7) Turismo	0.00	0.00	0.00	0.00	0.00	0.00
c8) Ciencia, Tecnología e Innovación	0.00	0.00	0.00	0.00	0.00	0.00
c9) Otras Industrias y Otros Asuntos Económicos	0.00	0.00	0.00	0.00	0.00	0.00
D. Otras No Clasificadas en Funciones Anteriores (D=d1+d2+d3+d4)	**0.00**	**0.00**	**0.00**	**0.00**	**0.00**	**0.00**
d1) Transacciones de la Deuda Publica / Costo Financiero de la Deuda	0.00	0.00	0.00	0.00	0.00	0.00
d2) Transferencias, Participaciones y Aportaciones Entre Diferentes Niveles y Ordenes de Gobierno	0.00	0.00	0.00	0.00	0.00	0.00
d3) Saneamiento del Sistema Financiero	0.00	0.00	0.00	0.00	0.00	0.00
d4) Adeudos de Ejercicios Fiscales Anteriores	0.00	0.00	0.00	0.00	0.00	0.00
III. Total de Egresos (III = I + II)	**101,340,835.00**	**29,755,739.00**	**131,096,574.00**	**118,069,730.00**	**114,279,523.00**	**13,026,844.00**

Mtro. Rodolfo Enrique Cardozo Rivero
Director General

Mtra. Shirley Leslie Couoh Huchin
Subdirectora Administrativa

CUENTA PÚBLICA 2023
ENTE PÚBLICO: INSTITUTO TECNOLOGICO SUPERIOR DE CALKINI
Formato 6d Estado Analítico del Ejercicio del Presupuesto de Egresos Detallado - LDF
Clasificación de Servicios Personales por Categoría
Del 1o. de enero al 31 de diciembre de 2023
(Cifras en Pesos)

Concepto (c)	Egresos					Subejercicio (e)
	Aprobado (d)	Ampliaciones/ (Reducciones)	Modificado	Devengado	Pagado	
I. Gasto No Etiquetado (I=A+B+C+D+E+F)	**58,263,626.00**	**9,638,130.00**	**67,901,756.00**	**54,881,158.00**	**52,690,951.00**	**13,020,598.00**
A. Personal Administrativo y de Servicio Público	58,263,626.00	9,638,130.00	67,901,756.00	54,881,158.00	52,690,951.00	13,020,598.00
B. Magisterio	0.00	0.00	0.00	0.00	0.00	0.00
C. Servicios de Salud (C=c1+c2)	0.00	0.00	0.00	0.00	0.00	0.00
c1) Personal Administrativo	0.00	0.00	0.00	0.00	0.00	0.00
c2) Personal Médico, Paramédico y afín	0.00	0.00	0.00	0.00	0.00	0.00
D. Seguridad Pública	0.00	0.00	0.00	0.00	0.00	0.00
E. Gastos asociados a la implementación de nuevas leyes federales o reformas a las mismas (E = e1 + e2)	0.00	0.00	0.00	0.00	0.00	0.00
e1) Nombre del Programa o Ley 1	0.00	0.00	0.00	0.00	0.00	0.00
e2) Nombre del Programa o Ley 2	0.00	0.00	0.00	0.00	0.00	0.00
F. Sentencias laborales definitivas	0.00	0.00	0.00	0.00	0.00	0.00
II. Gasto Etiquetado (II=A+B+C+D+E+F)	**43,077,209.00**	**20,117,609.00**	**63,194,818.00**	**63,188,572.00**	**61,588,572.00**	**6,246.00**
A. Personal Administrativo y de Servicio Público	43,077,209.00	20,117,609.00	63,194,818.00	63,188,572.00	61,588,572.00	6,246.00
B. Magisterio	0.00	0.00	0.00	0.00	0.00	0.00
C. Servicios de Salud (C=c1+c2)	0.00	0.00	0.00	0.00	0.00	0.00
c1) Personal Administrativo	0.00	0.00	0.00	0.00	0.00	0.00
c2) Personal Médico, Paramédico y afín	0.00	0.00	0.00	0.00	0.00	0.00
D. Seguridad Pública	0.00	0.00	0.00	0.00	0.00	0.00
E. Gastos asociados a la implementación de nuevas leyes federales o reformas a las mismas (E = e1 + e2)	0.00	0.00	0.00	0.00	0.00	0.00
e1) Nombre del Programa o Ley 1	0.00	0.00	0.00	0.00	0.00	0.00
e2) Nombre del Programa o Ley 2	0.00	0.00	0.00	0.00	0.00	0.00
F. Sentencias laborales definitivas	0.00	0.00	0.00	0.00	0.00	0.00
III. Total del Gasto en Servicios Personales (III = I + II)	**101,340,835.00**	**29,755,739.00**	**131,096,574.00**	**118,069,730.00**	**114,279,523.00**	**13,026,844.00**

Mtro. Rodolfo Enrique Cardozo Rivero
Director General

Mtra. Shirley Leslie Couoh Huchin
Subdirectora Administrativa

CUENTA PÚBLICA 2023

INSTITUTO TECNOLOGICO SUPERIOR DE CALKINI

Guia de Cumplimiento de la Ley de Disciplina Financiera de las Entidades Federativas y Municipios

Del 1 de enero al 31 de diciembre de 2023

Indicadores de Observancia (c)	Implementación				Resultado		Fundamento (h)	Comentarios (i)
	SI		NO					
	Mecanismo de Verificación (d)		Fecha estimada de cumplimiento (e)		Monto o valor (f)	Unidad (pesos/porcentaje) (g)		
INDICADORES PRESUPUESTARIOS								
A. INDICADORES CUANTITATIVOS								
1 **Balance Presupuestario Sostenible (j)**								
a. Propuesto	x	Iniciativa de Ley de Ingresos y Proyecto de Presupuesto de Egresos			121,830,406.00	pesos	Art. 6 y 19 de la LDF	
b. Estimada/Aprobado	x	Ley de Ingresos y Presupuesto de Egresos			101,340,835.00	pesos	Art. 6 y 19 de la LDF	
c. Devengado	x	Cuenta Pública / Formato 4 LDF			118,069,728.00	pesos	Art. 6 y 19 de la LDF	
2 **Balance Presupuestario de Recursos Disponibles Sostenible (k)**								
a. Propuesto	x	Iniciativa de Ley de Ingresos y Proyecto de Presupuesto de Egresos				pesos	Art. 6 y 19 de la LDF	
b. Estimada/Aprobado	x	Ley de Ingresos y Presupuesto de Egresos				pesos	Art. 6 y 19 de la LDF	
c. Devengado	x	Cuenta Pública / Formato 4 LDF			-	pesos	Art. 6 y 19 de la LDF	
3 **Financiamiento Neto dentro del Techo de Financiamiento Neto (l)**								
a. Propuesto	x	Iniciativa de Ley de Ingresos				pesos	Art. 6, 19 y 46 de la LDF	
b. Estimada	x	Ley de Ingresos				pesos	Art. 6, 19 y 46 de la LDF	
c. Devengado	x	Cuenta Pública / Formato 4 LDF				pesos	Art. 6, 19 y 46 de la LDF	
4 **Recursos destinados a la atención de desastres naturales**								
a. Asignación al fideicomiso para desastres naturales (m)								
a.1 Aprobado	x	Reporte Trim. Formato 6 a)				pesos	Art. 9 de la LDF	
a.2 Pagado	x	Cuenta Pública / Formato 6 a)				pesos	Art. 9 de la LDF	

	b.	*Aportación promedio realizada por la Entidad Federativa durante los 5 ejercicios previos, para infraestructura dañada por desastres naturales (n)*		Autorizaciones de recursos aprobados por el FONDEN				pesos	Art. 9 de la LDF	
	c.	*Saldo del fideicomiso para desastres naturales (o)*		Cuenta Pública / Auxiliar de Cuentas				pesos	Art. 9 de la LDF	
	d.	*Costo promedio de los últimos 5 ejercicios de la reconstrucción de infraestructura dañada por desastres naturales (p)*		Autorizaciones de recursos aprobados por el FONDEN				pesos	Art. 9 de la LDF	
5	**Techo para servicios personales (q)**									
	a.	*Asignación en el Presupuesto de Egresos*	x	Reporte Trim. Formato 6 d)				pesos	Art. 10 y 21 de la LDF	
	b.	*Devengado*	x	Reporte Trim. Formato 6 d)				pesos	Art. 13 fracc. V y 21 de la LDF	
6	**Previsiones de gasto para compromisos de pago derivados de APPs (r)**									
	a.	*Asignación en el Presupuesto de Egresos*	x	Presupuesto de Egresos				pesos	Art. 11 y 21 de la LDF	
7	**Techo de ADEFAS para el ejercicio fiscal (s)**									
	a.	*Propuesto*	x	Proyecto de Presupuesto de Egresos				pesos	Art. 12 y 20 de la LDF	
	b.	*Aprobado*	x	Reporte Trim. Formato 6 a)				pesos	Art. 12 y 20 de la LDF	
	c.	*Devengado*	x	Cuenta Pública / Formato 6 a)				pesos	Art. 12 y 20 de la LDF	
B. INDICADORES CUALITATIVOS										
1	**Iniciativa de Ley de Ingresos y Proyecto de Presupuesto de Egresos**									
	a.	*Objetivos anuales, estrategias y metas para el ejercicio fiscal (t)*		Iniciativa de Ley de Ingresos y Proyecto de Presupuesto de Egresos					Art. 5 y 18 de la LDF	
	b.	*Proyecciones de ejercicios posteriores (u)*		Iniciativa de Ley de Ingresos y Proyecto de Presupuesto de Egresos / Formatos 7 a) y b)					Art. 5 y 18 de la LDF	
	c.	*Descripción de riesgos relevantes y propuestas de acción para enfrentarlos (v)*		Iniciativa de Ley de Ingresos y Proyecto de Presupuesto de Egresos					Art. 5 y 18 de la LDF	

	d.	*Resultados de ejercicios fiscales anteriores y el ejercicio fiscal en cuestión (w)*		Iniciativa de Ley de Ingresos y Proyecto de Presupuesto de Egresos / Formatos 7 c) y d)					Art. 5 y 18 de la LDF	
	e.	*Estudio actuarial de las pensiones de sus trabajadores (x)*		Proyecto de Presupuesto de Egresos / Formato 8					Art. 5 y 18 de la LDF	
2	**Balance Presupuestario de Recursos Disponibles, en caso de ser negativo**									
	a.	*Razones excepcionales que justifican el Balance Presupuestario de Recursos Disponibles negativo (y)*		Iniciativa de Ley de Ingresos o Proyecto de Presupuesto de Egresos					Art. 6 y 19 de la LDF	
	b.	*Fuente de recursos para cubrir el Balance Presupuestario de Recursos Disponibles negativo (z)*		Iniciativa de Ley de Ingresos o Proyecto de Presupuesto de Egresos					Art. 6 y 19 de la LDF	
	c.	*Número de ejercicios fiscales y acciones necesarias para cubrir el Balance Presupuestario de Recursos Disponibles*		Iniciativa de Ley de Ingresos o Proyecto de Presupuesto de Egresos					Art. 6 y 19 de la LDF	
	d.	*Informes Trimestrales sobre el avance de las acciones para recuperar el Balance Presupuestario de Recursos Disponibles (bb)*		Reporte Trim. y Cuenta Pública					Art. 6 y 19 de la LDF	
3	**Servicios Personales**									
	a.	*Remuneraciones de los servidores públicos (cc)*		Proyecto de Presupuesto					Art. 10 y 21 de la LDF	
	b.	*Previsiones salariales y económicas para cubrir incrementos salariales, creación de plazas y otros (dd)*		Proyecto de Presupuesto					Art. 10 y 21 de la LDF	
INDICADORES DEL EJERCICIO PRESUPUESTARIO										
A. INDICADORES CUANTITATIVOS										
1	**Ingresos Excedentes derivados de Ingresos de Libre Disposición**									
	a.	*Monto de Ingresos Excedentes derivados de ILD (ee)*		Cuenta Pública / Formato 5				pesos	Art. 14 y 21 de la LDF	

b.	*Monto de Ingresos Excedentes derivados de ILD destinados al fin del A.14, fracción I de la LDF (ff)*		Cuenta Pública				pesos	Art. 14 y 21 de la LDF	
c.	*Monto de Ingresos Excedentes derivados de ILD destinados al fin del A.14, fracción II, a) de la LDF (gg)*		Cuenta Pública				pesos	Art. 14 y 21 de la LDF	
d.	*Monto de Ingresos Excedentes derivados de ILD destinados al fin del A.14, fracción II, b) de la LDF (hh)*		Cuenta Pública				pesos	Art. 14 y 21 de la LDF	
e.	*Monto de Ingresos Excedentes derivados de ILD destinados al fin del articulo noveno transitorio de la LDF (ii)*						pesos	Art. Noveno Transitorio de la LDF	
f.	*Monto de Ingresos Excedentes derivados de ILD destinados al fin señalado por el Articulo 14, párrafo segundo y en el articulo 21 y Noveno Transitorio de la LDF (jj)*							Art. 14 y 21 de la LDF	
g.	*Monto de Ingresos Excedentes derivados de ILD en un nivel de endeudamiento sostenible de acuerdo al Sistema de Alertas hasta por el 5% de los recursos para cubrir el Gasto Corriente (kk)*							Art. 14 y 21 de la LDF	
B. INDICADORES CUALITATIVOS									
1	**Análisis Costo-Beneficio para programas o proyectos de inversión mayores a 10 millones de UDIS (ll)**		Página de internet de la Secretaría de Finanzas o Tesorería Municipal					Art. 13 frac. III y 21 de la LDF	
2	**Análisis de conveniencia y análisis de transferencia de riesgos de los proyectos APPs (mm)**		Página de internet de la Secretaría de Finanzas o Tesorería Municipal					Art. 13 frac. III y 21 de la LDF	
3	**Identificación de población objetivo, destino y temporalidad de subsidios (nn)**		Página de internet de la Secretaría de Finanzas o Tesorería Municipal					Art. 13 frac. VII y 21 de la LDF	
INDICADORES DE DEUDA PÚBLICA									
A. INDICADORES CUANTITATIVOS									
1	**Obligaciones a Corto Plazo**								

a.	*Límite de Obligaciones a Corto Plazo (oo)*						pesos	Art. 30 frac. I de la LDF	
b.	*Obligaciones a Corto Plazo (pp)*						pesos	Art. 30 frac. I de la LDF	

Mtra. Shirley Leslie Couoh Huchin
Subdirectora Admninistrativa

Mtro. Rodolfo Enrique Cardozo Rivero
Director General

Anexos

CUENTA PÚBLICA
ENTIDAD FEDERATIVA DE CAMPECHE 2023

CUENTA PÚBLICA 2023
Relación de Bienes Inmuebles que Componen el Patrimonio
(Cifras en Pesos)

ENTE PÚBLICO: INSTITUTO TECNOLOGICO SUPERIOR DE CALKINI

Código	Descripción del Bien Inmueble	Valor en libros
5831-ITESCAM-INM-2002-0001	Edificio no Residencial Unidad Academica Departamental. EDIFICIO A	7,389,614.30
5831-ITESCAM-INM-2005-0002	Edificio no Residencial Unidad Academica Departamental. EDIFICIO B	7,152,123.45
5831-ITESCAM-INM-2006-0003	Edificio no Residencial Unidad Academica Departamental. EDIFICIO C	7,440,982.66
5831-ITESCAM-INM-2009-0005	Edificio no Residencial Unidad Academica Departamental. EDIFICIO D	14,951,583.50
5831-ITESCAM-INM-2010-0006	Edificio no Residencial Unidad Academica Departamental. CENTRO DE INFORMACION (PRIMERA ETAPA)	17,842,511.63
5831-ITESCAM-INM-2008-0004	Edificio no Residencial BODEGA	1,181,563.42
5831-ITESCAM-INM-2015-0005	Edificio no Residencial SALA CULTURAL DE USOS MULTIPLES	928,720.62
5831-ITESCAM-INM-2015-0006	Edificios no Residencial CASETAS DE VIGILANCIA	275,917.82
5831-ITESCAM-INM-2015-0007	Edificio no Residencial BARDA PERIMETRAL	456,000.00
5831-ITESCAM-INM-2016-0008	Edificio no Residencial SALA CULTURAL DE USOS MULTIPLES	413,790.96
5831-ITESCAM-INM-2016-0009	Edificio no Residencial COMEDOR INSTITUCIONAL	639,248.69
5831-ITESCAM-INM-2016-0010	Edificio no Residencial COCINA INSTITUCIONAL	543,452.91
5831-ITESCAM-INM-2016-0011	Edificio no Residencial AULAS INSTITUCIONALES	389,569.96
5831-ITESCAM-INM-2017-0012	Edificio no Residencial SALON DE MAESTROS	578,836.15
5831-ITESCAM-INM-2018-0013	Edificio no Residencial FOSA SEPTICA	40,979.00
5831-ITESCAM-INM-2018-0014	Edificio no Residencial SALON DE MAESTROS-02	1,092,190.63
5831-ITESCAM-INM-2019-0015	Edificio no Residencial MURAL CULTURAL	181,358.52
5831-ITESCAM-INM-2022-0016	Edificio no Residencial Taller de Alimentos 2	5,107,937.00
5831-ITESCAM.INM-2022-0017	Edificio no residencial Cancha Techada	2,729,388.00

Mtro. Rodolfo Enrique Cardozo Rivero
Director General

Mtra. Shirley Leslie Couoh Huchin
Subdirectora Administrativa

CUENTA PÚBLICA 2023
Relación de Bienes Muebles que Componen el Patrimonio
(Cifras en Pesos)

ENTE PÚBLICO: INSTITUTO TECNOLOGICO SUPERIOR DE CALKINI

Código	Descripción del Bien Mueble	Valor en Libros
5111-ITESCAM-MOB-2001-0083	MUEBLE HORIZONTAL PARA PC	1.00
5111-ITESCAM-MOB-2001-0084	ESCRITORIO PARA PC	1.00
5111-ITESCAM-MOB-2001-0001	CREDENZA 2 PUERTAS CON ENTREPAÑO	1.00
5111-ITESCAM-MOB-2001-0002-3	ESCRITORIO SEMIEJECUTIVO	1.00
5111-ITESCAM-MOB-2001-0004-6	ESCRITORIO SECRETARIAL	1.00
5111	SILLLA SECRETARIAL	1.00
5111-ITESCAM-MOB-2001-0010-11	SILLA SEMIEJECUTIVA	1.00
5111-ITESCAM-MOB-2001-0012	SILLÓN EJECUTIVO	1.00
5111-ITESCAM-MOB-2001-0013	ARCHIVERO METÁLICO 4 GAV.	1.00
5111-ITESCAM-MOB-2001-0014-19	BOTE RECOLECTOR DE BASURA	1.00
5111-ITESCAM-MOB-2001-0020-22	SILLAS CON CODERA	1.00
5111-ITESCAM-MOB-2001-0023	TELÉFONO FAX	1.00
5111-ITESCAM-MOB-2001-0024	MESA MULTIUSOS	1.00
5111-ITESCAM-MOB-2002-0030	ARCHIVERO 2 GAVETAS C/LLAVE	1.00
5111-ITESCAM-MOB-2002-0032-35-A	LIBRERO C/ENTREPAÑOS	1.00
5111-ITESCAM-MOB-2002-0032-35-B	LIBRERO C/ENTREPAÑOS	1.00
5111-ITESCAM-MOB-2002-0036	LIBRERO CON PUERTAS	1.00
5111-ITESCAM-MOB-2002-0042-45	ANAQUEL METALICOS	1.00
5111-ITESCAM-MOB-2002-0047	CREDENZA EJECUTIVA MOD 1016	1.00
5111-ITESCAM-MOB-2002-0048	MESA OVALADA	1.00
5111-ITESCAM-MOB-2002-0049	15 SILLAS	1.00
5111-ITESCAM-MOB-2002-0051	MUEBLE ARIZONA	1.00
5111-ITESCAM-MOB-2002-0052	ESCRITORIO PENINSULAR C/PORTA TECLADO Y ARCHIVERO	1.00
5111-ITESCAM-MOB-2002-0053	24 SILLAS CON CODERA	1.00
5111-ITESCAM-MOB-2002-0054-55	ARCHIVERO 4 GAVETAS	1.00
5111-ITESCAM-MOB-2002-0056-57	ESCRITORIO SECRETARIAL C/LLAVE	1.00
5111-ITESCAM-MOB-2002-0058	SILLON MOD FIRENSE	1.00

CUENTA PÚBLICA 2023
Relación de Bienes Muebles que Componen el Patrimonio
(Cifras en Pesos)

Código	Descripción del Bien Mueble	Valor en Libros
5111-ITESCAM-MOB-2002-0059	20 MUEBLES	1.00
5111-ITESCAM-MOB-2002-0060	SILLAS DE PALETAS DE MADERA	1.00
5111-ITESCAM-MOB-2002-0064	MUEBLE DE COMPUTO	1.00
5111-ITESCAM-MOB-2002-0065	CREDENZA EJECUTIVA	1.00
5111-ITESCAM-MOB-2003-0071	GABINETE	1.00
5111-ITESCAM-MOB-2004-0074	60 SILLAS 10 MESAS AREA DE COMEDOR	1.00
5111-ITESCAM-MOB-2005-0036	SILLAS PARA AULAS DE PALETA DE POLIPROPILENO	1.00
5111-ITESCAM-MOB-2005-0038	MUEBLE TIPO LIBRERO CON ENTREPAÑOS	1.00
5111-ITESCAM-MOB-2005-0076	MUEBLES PARA CENTRO DE COPIADO Y COMPUTO	1.00
5111-ITESCAM-MOB-2005-0078	15 LOOKERS PARA DOCENTES	1.00
5111-ITESCAM-MOB-2007-0085	15 LOOKERS PARA DOCENTES	1.00
5111-ITESCAM-MOB-2008-0090	MUEBLE LIBRERO CON PUERTAS CORREDIZAS.	1.00
5111-ITESCAM-MOB-2008-0091	ESCRITORIO EN ARCO METROPOLITANA	1.00
5111-ITESCAM-MOB-2008-0099	LIBRERO CON PUERTAS DE CRISTAL CORREDIZAS	1.00
5111-ITESCAM-MOB-2008-0100.	ARCHIVERO METALICO DE 3 GAVETAS C/LLAVES	1.00
5111-ITESCAM-MOB-2008-0101	ANAQUEL METALICO TIPO ESQUELETO	1.00
5111-ITESCAM-MOB-2008-0102	SILLA DE PALETA ASIENTO Y RESPALDO CON POLIPROPILE	1.00
5111-ITESCAM-MOB-2008-0103	MESA PARA AULA 60 X 50 X 75 CM	1.00
5111-ITESCAM-MOB-2008-0104	SILLA DE PALETA PARA AULA/PALETA LATERAL DERECHA	1.00
5111-ITESCAM-MOB-2008-0105	SILLA PARA VISITA ERGONOMICA	1.00
5111-ITESCAM-MOB-2008-0106	SILLA SEMI EJECUTIVA ANATOMICA, CON BASE GIRATORIA	1.00
5111-ITESCAM-MOB-2008-92	CREDENZA 600	1.00
5111-ITESCAM-MOB-2008-94	SILLA DE TRABAJO CON BRAZOS	1.00
5111-ITESCAM-MOB-2008-95	SILLA DE VISITA SIN DESANZABRAZOS	1.00
5111-ITESCAM-MOB-2008-96	SILLAS COLOR NEGRO	1.00
5111-ITESCAM-MOB-2008-97	ESCRITORIOS ERGONOMICOS EN FORMA L	1.00
5111-ITESCAM-MOB-2008-98	LIBRERO DE PIE ABIERTO 1.80 CMS	1.00
5111-ITESCAM-MOB-2009-0033	LOCKER DE 2 PUERTAS EN COLOR BLANCO	1.00

CUENTA PÚBLICA 2023
Relación de Bienes Muebles que Componen el Patrimonio
(Cifras en Pesos)

Código	Descripción del Bien Mueble	Valor en Libros
5111-ITESCAM-MOB-2009-0034	ESTANTERÍA METÁLICA DE 1.80 MTS DE ALTO CON 6 ENTREPAÑOS DE 85 X 30 CM. C/U	1.00
5111-ITESCAM-MOB-2009-0102	SILLAS CON PALETA PARA DERECHOS, PALETA DE POLIPROPILENO RIGIDO	1.00
5111-ITESCAM-MOB-2009-0105	CONJUNTO SECRETARIAL PENINSULAR DE 1.60 X 1.42 X 0.75 CM CON LATERAL, CON UN PEDESTAL DE DOS CAJONES PAPELEROS Y UNA GAVETA ARCHIVADORA.	1.00
5111-ITESCAM-MOB-2009-0107	SILLON EJECUTIVO, RESPALDO ALTO, TAPIZADO EN TELE COLOR NEGRO	1.00
5111-ITESCAM-MOB-2009-0108	SILLA SECRETARIAL, ELEVACION NEUMATICA	1.00
5111-ITESCAM-MOB-2009-0109	SALA KANDY CONGO NEGRO 3-2-1; SOFA LARGO 2.25 CMFONDO 88 CM, SILLON LARGO 1.10 CM FONDO 88 CM ALTO	1.00
5111-ITESCAM-MOB-2009-0110	MESA DE TRABAJO TODA EN MELANINA CON MEDIDAS DE 1.53 X 0.60 X .075 CTS	1.00
5111-ITESCAM-MOB-2009-0111	LIBRERO ALTO ABIERTO CON 5 ENTREPAÑOS, CON MEDIDAS DE 0.85 X 0.30 X 1.80 CTS	1.00
5111-ITESCAM-MOB-2009-0112	MESA ESPECIAL CON CUBIERTA RECTANGULAR DE 1.50 CM. X .75 CM. X .75 CM	1.00
5111-ITESCAM-MOB-2009-104	CONJUNTO EJECUTIVO, ESCRITORIO PUNTA DE BALA, LATERAL, CREDENZA CON PEDESTAL DE DOS CAJONES PAPELEROS Y UNA GAVETA ARCHIVADORA, LIBRERO SOBRE CREDENZA, DE 1.83 X 2.20 X 75 CM.	1.00
5111-ITESCAM-MOB-2009-106	MESA DE JUNTAS TIPO DIRECCION DE 2.40 X 1.05 X 0.75 CTS. EN MELAMINA.	1.00
5111-ITESCAM-MOB-2010-0246	SILLAS CON PALETA PARA DERECHOS, PALETA DE POLIPROPILENO RIGIDO	1.00
5111-ITESCAM-MOB-2010-0257	SILLA PARA MAESTRO (TIPO VISITA)	1.00
5111-ITESCAM-MOB-2010-0258-0263	MESA PARA MAESTRO RECTANGULAR DE SECCION 120 X 0.60 X 0.75 CM. DE ALTO	1.00
5111-ITESCAM-MOB-2010-0264-0271	CONJUNTO SECRETARIAL PENINSULAR DE 1.60 X 1.42 X 0.75 CM CON LATERAL, CON UN PEDESTAL DE DOS CAJONES PAPELEROS Y UNA GAVETA ARCHIVADORA.	1.00
5111-ITESCAM-MOB-2010-0272	MESA DE JUNTAS TIPO DIRECCION DE 2.40 X 1.05 X 0.75 CTS. EN MELAMINA.	1.00
5111-ITESCAM-MOB-2010-0273-0277	SILLON EJECUTIVO, RESPALDO ALTO	1.00
5111-ITESCAM-MOB-2010-0278-0280	SILLA SECRETARIAL, ELEVACION NEUMATICA	1.00
5111-ITESCAM-MOB-2010-0281-0284	MESA DE TRABAJO TODA EN MELANINA CON MEDIDAS DE 1.53 X 0.60 X .075 CTS	1.00
5111-ITESCAM-MOB-2010-0285-0292	LIBRERO ALTO ABIERTO CON 5 ENTREPAÑOS, CON MEDIDAS DE 0.85 X 0.30 X 1.80 CTS	1.00
5111-ITESCAM-MOB-2010-0293-0323	MESA ESPECIAL CON CUBIERTA RECTANGULAR DE 1.50 CM. X .75 CM. X .75 CM	1.00
5111-ITESCAM-MOB-2010-0113	ESCRITORIO OFFICE DEPOT	1.00
5111-ITESCAM-MOB-2010-0114	SILLON EJECUTIVO RESPALDO AL	1.00
5111-ITESCAM-MOB-2010-0115	ARCHIVERO METALICO DE 4 GAVETAS COLOR ARENA	1.00
5111-ITESCAM-MOB-2011-0121	SILLA SECRETARIAL	1.00
5111-ITESCAM-MOB-2011-0124	LIBRERO CON 5 ENTREPAÑOS	1.00

CUENTA PÚBLICA 2023
Relación de Bienes Muebles que Componen el Patrimonio
(Cifras en Pesos)

Código	Descripción del Bien Mueble	Valor en Libros
5111-ITESCAM-MOB-2011-0124-A	LIBRERO CON 5 ENTREPAÑOS	1.00
5111-ITESCAM-MOB-2011-0125	CONJUNTO SECRETARIAL PERA	1.00
5111-ITESCAM-MOB-2011-0127	MESA CIRCULAR 120X75 PERA	1.00
5111-ITESCAM-MOB-2011-0128	MESA DE CENTRO 58.80X110.80X50 PERA	1.00
5111-ITESCAM-MOB-2011-0130	MESA EN PERIFERIA DE ALUMNIO	1.00
5111-ITESCAM-MOB-2011-0131	ESTANTERIA METALICA DE 2.20 DE ALTO	1.00
5111-IITESCAM-MOB-2012-0156	LOCKER METALICO DE 2 PUERTAS CON CERRADURA Y LLAV	1.00
5111-IITESCAM-MOB-2012-0157	LIBRERO DE 4 ENTREPAÑOS 1.80X0.85X0.3	1.00
5111-ITESCAM-MOB-2012-0141-0142	LIBRERO DE MADERA DE 5 ENTREPAÑOS (84.4X29.5X1.80)	1.00
5111-ITESCAM-MOB-2012-0143	ARCHIVERO MOVIL C/2 GAVINETES 48X48X60	1.00
5111-ITESCAM-MOB-2012-0144	MESA DE TRABAJO 150X75X75	1.00
5111-ITESCAM-MOB-2012-0145	SILLA VISITA S/BR TELA NEGRA	1.00
5111-ITESCAM-MOB-2012-0146	RECEPCION CURVA 260 FTE MET. C/CUBIERTA CRISTAL	1.00
5111-ITESCAM-MOB-2012-0150-0151	ESTANTE EXHIBIDOR DE REVISTAS DOBLE	1.00
5111-ITESCAM-MOB-2012-0154	GUARDAVISIBLE METALICO DOBLE DE 2.20X1.01X0.80 M	1.00
5111-ITESCAM-MOB-2012-0155	ARCHIVERO METALICO DE 3 GAVETAS 1.03X0.46X0.63 C	1.00
5111-ITESCAM-MOB-2012-0166	CONJUNTO SECRETARIAL PENINSULAR DE 1.60X1.42X0.7	1.00
5111-ITESCAM-MOB-2012-0167	MESA CREDENZAL DE 1.52X0.75X0.75	1.00
5111-ITESCAM-MOB-2012-0168	SILLA DE VISITA S/BR TELA NEGRO	1.00
5111-ITESCAM-MOB-2012-0169	SILLA ADMINISTRATIVA, ESPALDO MEDIO	1.00
5111-ITESCAM-MOB-2012-0171	MUEBLE PARA CENTRO DE CARGA DE 1.80 DE ALTO X .45 DE ANCHO	1.00
5111-ITESCAM-MOB-2012-0177	CREDENZA EJECUTIVA 120X45X75XMOD. CE005PE	1.00
5111-ITESCAM-MOB-2012-0178	SILLA OPERATIVA, TAPIZADO Y RESPALDO DE MALLA	1.00
5111-ITESCAM-MOB-2013-0183	CONJUNTO SECRETARIAL 160X140X75 PERA/NEGRO SPAZIO	1.00
5111-ITESCAM-MOB-2013-0184	CONJUNTO SECRETARIAL PENINSULAR, MEDIDAS 1.60 X 1.42 X .75 CM, CON LATERAL CON PEDESTAL DE DOS CAJONES PAPELEROS Y UNA GAVETA ARCHIVADORA, COLOR PERA, CHERRY MAHOGANY Y NEGRO	0.00
5111-ITESCAM-MOB-2013-0185	MESA DE TRABAJO CON CUBIERTA DE TRIPLAY DE PINO DE 19 MM. CUBIERTA LAM. PLASTICA COLOR BLANCO	0.00
5111-ITESCAM-MOB-2013-0186	SILLON EJEC. RESP. ALTO C/BR MEC. RECL. TELA NEGRA	1.00

CUENTA PÚBLICA 2023
Relación de Bienes Muebles que Componen el Patrimonio
(Cifras en Pesos)

Código	Descripción del Bien Mueble	Valor en Libros
5111-ITESCAM-MOB-2013-0187	SILLON EJECUTIVO, RESPALDO ALTO, TAPIZADO EN TELA COLOR NEGRO	0.00
5111-ITESCAM-MOB-2013-0188	SILLA DE VISITA ACOJINADA TAPIZADA EN TELA COLOR NEGRO	0.00
5111-ITESCAM-MOB-2013-0189	ARCHIVERO METALICO DE 4 GAVETAS TAMAÑO OFICIO COLOR ARENA LINEA METALICA	1.00
5111-ITESCAM-MOB-2013-0190	GUARDA VISIBLE METALICO DOBLE DE 2.10 X 0.90 X 0.80 MTS CON 6 ENREPAÑOS, PINTURA EPOXICA HORNEADA EN COLOR GRIS	1.00
5111-ITESCAM-MOB-2013-0191	LOCKER METALICO DE 4 PUERTAS, MEDIDAS 1.80 X 39 X 39 CM, FABRICADO EN LAMINA CAL. 22, CON PORTA CANDADO, CON REJILLA, ACABADO CON PINTURA EPOXICA HORNEADA EN COLOR GRIS.	1.00
5111-ITESCAM-MOB-2013-0192	LOCKER METALICO DE 2 PUERTAS COLOR ARENA CON PORTA CANTADO MED. 30CM X 30CM X 75CM LINEA METALICA	1.00
5111-ITESCAM-MOB-2013-0193	LIBRERO ALTO 5 ENTREP. 84. 4 X 29.5 X 1.80 PERA/NEGRO SPAZIO	1.00
5111-ITESCAM-MOB-2013-0194	GUARDA VISIBLE METALICO DOBLE DE 2.10 X 0.90 X 0.80 MTS CON 6 ENREPAÑOS, PINTURA EPOXICA HORNEADA EN COLOR GRIS	1,701.33
5111-ITESCAM-MOB-2013-0195	LIBREO ALTO 5 ENTREP. 84.4X29.5X1.80 PERA/NEGRO SPAZIO	1.00
5111-ITESCAM-MOB-2013-0196	LIBRERO CON ENTREPAÑOS 5, MEDIDAS 85 X 30 X 1.80 MTS, FABRICADO EN MELAMINA DE 28 MM NEGRO	0.00
5111-ITESCAM-MOB-2013-0198	CARRITO TRANSPORTADOR DE ACERO INOX. DE 2 NIVELES CON RUEDAS FAB. NAC MEDIDAS 80X50X105 CM	46.39
5111-ITESCAM-MOB-2014-0001	SILLA PIEL ESCOCIA	186.59
5111-ITESCAM-MO-2014-0002	MESA PLEGABLE DE FIBRA DE VIDRIO TIPO MALETA 8FT DE 2.40MTS	2,414.49
5111-ITESCAM-MOB-2014-0003	MESA REDONDA PLEGABLE DE 5FT TIPO MALETA	943.54
5111-ITESCAM-MOB-2014-0004	SILLA PLEGABLE DE PLASTICO BLANCO	4,587.00
5111-ITESCAM-MOB-2014-0005	MESA PARA JUNTAS REDONDA	359.86
5111-ITESCAM-MOB-2014-0006	LIBRERO ALTO ABIERTO CON 5 ENTREPAÑOS CON MEDIDAS DE 85 X 30 X 180 CM, FABRICADO EN MELAMINA DE 28MM NEGRO	1,285.08
5111-ITESCAM-MOB-2014-0007	ESCRITORIO SECRETARIAL PENINSULAR DE 1.60 X 1.42 X 0.75 CM, CON LATERAL, CON UN PEDESTAL DE DOS CAJONES PAPELEROS Y UNA GABETA ARCHIVADORA COLOR CEREZO	1,843.82
5111-ITESCAM-MOB-2014-0008	SILLON EJECUTIVO RESPALDO TAPIZADO TELA COLOR NEGRO, ELEVACION NEUMATICA, RECLINABLE CON DESCANSA BRAZOS	690.20
5111-ITESCAM-MOB-2014-0009	LIBRERO CON 5 ENTREPAÑOS MEDIDAS DE 85 X30 X 180 CM, FABRICADO EN MELAMINA DE 28MM NEGRO	1,479.00
5111-ITESCAM-MOB-2015-001-002-003-004	ARCHIVERO 4 GAVETAS	3,199.20
5111-ITESCAM-MOB-2015-005	ARCHIVERO 4 GAVETAS	799.80
5111-ITESCAM-MOB-2015-006-231	SILLA PLEGABLE DE PLASTICO BLANCO	17,201.26
5111-ITESCAM-MOB-2016-0035	MESAS REDONDAS CHOCOLATE DE 80 CM BASE CRUCETA Y 6 SILLAS MOD.OHV COLOR VERDE (6 SILLAS)	2,371.96
5111-ITESCAM-MOB-2016-0036	SILLA DE VISITA OHV-61 SIN BRAZOS COLOR VERDE	11,647.12
5111-ITESCAM-MOB-2016-0037-97	SILLA DE VISITA OHV-61 COLOR NARANJA	1,796.98

CUENTA PÚBLICA 2023
Relación de Bienes Muebles que Componen el Patrimonio
(Cifras en Pesos)

Código	Descripción del Bien Mueble	Valor en Libros
5111-ITESCAM-MOB-2016-0098	ARCHIVERO METALICO DE 3 GAVETAS	1,001.46
5111-ITESCAM-MOB-2016-0099-0100-0101-0102-0103-0104	GABINETE UNIVERSAL .84CM X .38 CM X 1.83 CM COLOR ARENA	10,187.35
5111-ITESCAM-MOB-2017-105-106-107-108-109-110-111-112-113-114-115	SILLA DE VISITA OHV-61 COLOR NARANJA	2,610.21
5111-ITESCAM-MOB-2017-116	SILLA EJECUTIVA CAFÉ	1,064.00
5111-ITESCAM-MOB-2003-0008	10 SILLAS PARA JARDIN	1.00
5111-ITESCAM-MOB-2005-0077	12 BANCAS DE MADERA	1.00
5111-ITESCAM-MOB-2009-0032	BANCAS DE MADERA DE 3 MTS. DE LARGO	1.00
5111-ITESCAM-MOB-2011-0129	BANCA 2 PLAZAS C/BR	1.00
5111-ITESCAM-MOB-2012-0170	BANCA DE PINO ESTUFADO ACABADO EN POLIURETANO	1.00
5111-ITESCAM-MOB-2017-117	SILLA EJECUTIVA NEGRA	2,001.61
5111-ITESCAM-MOBADM-2017-118	PIZARRON BLANCO 2.40 X 1.20 CON BASTIDOR	3,070.40
5111-ITESCAM-MOBADM-2017-119	PIZARRON BLANCO 2.40 X 1.20 C	2,152.72
5111-ITESCAM-MOBADM-2018-120-129	ESCRITORIO PREMIUM LAQUEADO BLANCO 3 GAVETAS Y ESTRUCTURA METALICA	20,038.36
5111-ITESCAM-MOBADM-2018-130-139	SILLA COLOR NEGRO CON DESCANZA BRAZOS	7,810.14
5111-ITESCAM-MOBADM-2018-140	SILLON EJECUTIVO HISTORY	1,555.68
5111-ITESCAM-MOBADM-2018-141-150	SILLA COLOR NEGRO VISITA, MODELO BELLANCA, TAPIZADA EN TELA HAWAII NEGRA	6,329.90
5111-ITESCAM-MOBADM-2018-151-152	ARCHIVERO DE 3 GAVETAS CON LLAVE MEDIANA 69 X 36 X 46 CM	3,538.00
5111-ITESCAM-MOBADM-2018-153	GABINETE UNIVERSAL .84CM X .38 CM X 1.83 CM COLOR ARENA	7,134.00
5111-ITESCAM-MOBADM-2018-154	SILLA ORTOPEDICA EJECUTIVA TIPO PIEL	2,250.00
5111-ITESCAM-MOBADM-2018-155	MESAS DE PLASTICO BLANCAS DE 1.83MTR DE LARGO (PIEZAS).	7,304.34
5111-ITESCAM-MOBADM-2018-156	PIZARRON 120 X 240 BLANCO	3,680.62
5111-ITESCAM-MOBADM-2018-157	SILLA DE TRABAJO CAROLINA NEGRA	2,973.75
5111-ITESCAM-MOBADM-2018-158	MESA DE TRABAJO	1,624.45
5111-ITESCAM-MOBADM-2018-159	SILLE EJECUTIVA ECLIPSE	1,109.88
5111-ITESCAM-MOBADM-PRODEP-2019-160	SILLA ERGONOMICA SPORT PIEL SINTETICA	1,725.00
5111-ITESCAM-MOBADM-PRODEP-2019-161	LIBRERO RAMPE METROPOLITAN (CEREZO, MELAMINA) MODEL	1,523.17

CUENTA PÚBLICA 2023
Relación de Bienes Muebles que Componen el Patrimonio
(Cifras en Pesos)

Código	Descripción del Bien Mueble	Valor en Libros
5111-ITESCAM-MOBADM-PRODEP-2019-162	ARCHIVERO 3 GAVETAS CARTA MELAMINA MAPLE MOD. S-O	918.85
5111-ITESCAM-MOBADM-PRODEP-2019-163	SILLON LOVE ROSALBA NEGRO	2,122.75
5111-ITESCAM-MOBADM-PRODEP-2019-164	ARCHIVERO MOVIL DE 45 X 60 X 60 COLOR BLANCO ALPES	1,279.83
5111-ITESCAM-MOBADM-PRODEP-2019-165	LIBRERO MEDIO DE 80*40*120 CON PUERTAS INTERIORES	2,299.49
5111-ITESCAM-MOBADM-PRODEP-2019-166	SILLA SECRETARIAL	974.16
5111-ITESCAM-MOBADM-2020-0001	SILLA PARA ESCRITORIO	2,299.04
5111-ITESCAM-MOBADM-2020-0002	ESCRITORIO CURVO C/CUB. CRISTAL PINTADO BLANCO	23,139.15
5111-ITESCAM-MOBADM-2020-0003	SILLA H BY HAUS EAMES TRENDY NORDICO	3,028.10
5111-ITESCAM-MOBADM-2020-0004	CREDENZA RECTANGULAR (COMO GNN-621) CON 4 PUERTAS DE 180 X 50 X 75 CM	11,319.58
5111-ITESCAM-MOE-2023-38	LIBRERO ABIERTO ORION DE 83X35X180 CM C/5 ENTREPAÑOS Y 1 PEINADO COLORPRIMARIO ARIZONA SECUNDARIO GRIS BLUE	7,462.47
5111-ITESCAM-MOE-2023-39	CONJUNTO EJECUTIVO ORION DE 180X220X180 CM C/LIBRERO C/2 PUERTAS C/PEDESTAL (1A+1P) COLOR PRIMARIO ARIZONA, SECUNDARIO GRIS BLUE	20,464.33
5111-ITESCAM-MOE-2023-42	SILLA EJECUTIVA CON CABECERA RESPALDO EN MALLA SOPORTE LUMBAR AJUSTABLE, ASIENTO TAPIZADO EN TELA ACOJINADO EN ESPUMA ESTANDAR DE 38 KG DE DENSIDAD, BRAZOS AJUSTABLES, RECLINABLE ELEVACION NEUMATICA, GIRARORIA, TODA EN COLOR NEGRA	3,526.40
5111-ITESCAM-MOE-2023-43	SILLA EJECUTIVA CON CABECERA RESPALDO EN MALLA SOPORTE LUMBAR AJUSTABLE, ASIENTO TAPIZADO EN TELA ACOJINADO EN ESPUMA ESTANDAR DE 38 KG DE DENSIDAD, BRAZOS AJUSTABLES, RECLINABLE ELEVACION NEUMATICA, GIRARORIA, TODA EN COLOR NEGRA	3,526.40
5111-ITESCAM-MOE-2023-44	CONJUNTO OPERATIVO, CUBIERTA PENINSULAR CON LATERAL Y 1 ARCHIVERO PEDESTAL, CON HUECO PAPELERO, 1 CAJON PAPELERO Y 1 GAVETA PARA ARCHIVO TAMAÑO OFICIO, FABRICADO EN MELAMINA DE 28 MM DEDIDAS ESCRITORIO: 1.50 X 0.60 X 0.75 CM. LATERALES: 0,90 X 0,42 X 0,75 CM. CUBIERTAS DE TRABAJO Y FRENTES DE CAJONES EN COLOR CEREZO, CUERPO Y FALDON EN COLOR NEGRO	10,335.60
5111-ITESCAM-MOE-2023-45	CONJUNTO OPERATIVO, CUBIERTA PENINSULAR CON LATERAL Y 1 ARCHIVERO PEDESTAL, CON HUECO PAPELERO, 1 CAJON PAPELERO Y 1 GAVETA PARA ARCHIVO TAMAÑO OFICIO, FABRICADO EN MELAMINA DE 28 MM DEDIDAS ESCRITORIO: 1.50 X 0.60 X 0.75 CM. LATERALES: 0,90 X 0,42 X 0,75 CM. CUBIERTAS DE TRABAJO Y FRENTES DE CAJONES EN COLOR CEREZO, CUERPO Y FALDON EN COLOR NEGRO	10,335.60
5111-ITESCAM-MOE-2023-46	CONJUNTO OPERATIVO, CUBIERTA PENINSULAR CON LATERAL Y 1 ARCHIVERO PEDESTAL, CON HUECO PAPELERO, 1 CAJON PAPELERO Y 1 GAVETA PARA ARCHIVO TAMAÑO OFICIO, FABRICADO EN MELAMINA DE 28 MM DEDIDAS ESCRITORIO: 1.50 X 0.60 X 0.75 CM. LATERALES: 0,90 X 0,42 X 0,75 CM. CUBIERTAS DE TRABAJO Y FRENTES DE CAJONES EN COLOR CEREZO, CUERPO Y FALDON EN COLOR NEGRO	10,335.60

CUENTA PÚBLICA 2023
Relación de Bienes Muebles que Componen el Patrimonio
(Cifras en Pesos)

Código	Descripción del Bien Mueble	Valor en Libros
5111-ITESCAM-MOE-2023-47	CONJUNTO OPERATIVO, CUBIERTA PENINSULAR CON LATERAL Y 1 ARCHIVERO PEDESTAL, CON HUECO PAPELERO, 1 CAJON PAPELERO Y 1 GAVETA PARA ARCHIVO TAMAÑO OFICIO, FABRICADO EN MELAMINA DE 28 MM DEDIDAS ESCRITORIO: 1.50 X 0.60 X 0.75 CM. LATERALES: 0,90 X 0,42 X 0,75 CM. CUBIERTAS DE TRABAJO Y FRENTES DE CAJONES EN COLOR CEREZO, CUERPO Y FALDON EN COLOR NEGRO	10,335.60
5111-ITESCAM-MOE-2023-48	CONJUNTO OPERATIVO, CUBIERTA PENINSULAR CON LATERAL Y 1 ARCHIVERO PEDESTAL, CON HUECO PAPELERO, 1 CAJON PAPELERO Y 1 GAVETA PARA ARCHIVO TAMAÑO OFICIO, FABRICADO EN MELAMINA DE 28 MM DEDIDAS ESCRITORIO: 1.50 X 0.60 X 0.75 CM. LATERALES: 0,90 X 0,42 X 0,75 CM. CUBIERTAS DE TRABAJO Y FRENTES DE CAJONES EN COLOR CEREZO, CUERPO Y FALDON EN COLOR NEGRO	10,335.60
5111-ITESCAM-MOE-2023-49	CONJUNTO OPERATIVO, CUBIERTA PENINSULAR CON LATERAL Y 1 ARCHIVERO PEDESTAL, CON HUECO PAPELERO, 1 CAJON PAPELERO Y 1 GAVETA PARA ARCHIVO TAMAÑO OFICIO, FABRICADO EN MELAMINA DE 28 MM DEDIDAS ESCRITORIO: 1.50 X 0.60 X 0.75 CM. LATERALES: 0,90 X 0,42 X 0,75 CM. CUBIERTAS DE TRABAJO Y FRENTES DE CAJONES EN COLOR CEREZO, CUERPO Y FALDON EN COLOR NEGRO	10,335.60
5111-ITESCAM-MOE-2023-50	CONJUNTO OPERATIVO, CUBIERTA PENINSULAR CON LATERAL Y 1 ARCHIVERO PEDESTAL, CON HUECO PAPELERO, 1 CAJON PAPELERO Y 1 GAVETA PARA ARCHIVO TAMAÑO OFICIO, FABRICADO EN MELAMINA DE 28 MM DEDIDAS ESCRITORIO: 1.50 X 0.60 X 0.75 CM. LATERALES: 0,90 X 0,42 X 0,75 CM. CUBIERTAS DE TRABAJO Y FRENTES DE CAJONES EN COLOR CEREZO, CUERPO Y FALDON EN COLOR NEGRO	10,335.60
5111-ITESCAM-MOE-2023-51	CONJUNTO OPERATIVO, CUBIERTA PENINSULAR CON LATERAL Y 1 ARCHIVERO PEDESTAL, CON HUECO PAPELERO, 1 CAJON PAPELERO Y 1 GAVETA PARA ARCHIVO TAMAÑO OFICIO, FABRICADO EN MELAMINA DE 28 MM DEDIDAS ESCRITORIO: 1.50 X 0.60 X 0.75 CM. LATERALES: 0,90 X 0,42 X 0,75 CM. CUBIERTAS DE TRABAJO Y FRENTES DE CAJONES EN COLOR CEREZO, CUERPO Y FALDON EN COLOR NEGRO	10,335.60
5111-ITESCAM-MOE-2023-52	LIBRERO A PISO ABIERTO 80X30X180 28MM/16MM CON 5 CLAROS PARA FOLDER TAMAÑO CARTA FABRICADO EN MELAMINA COSTADOS EN 28 MM Y REPISAS EN 16 MM. MEDIDAS 0,80 X 0,30 X 1,80 CM. CUERPO Y ENTREPAÑOS EN COLOR CEREZO, INTERIORES EN COLOR NEGRO	6,020.40
5111-ITESCAM-MOE-2023-53	LIBRERO A PISO ABIERTO 80X30X180 28MM/16MM CON 5 CLAROS PARA FOLDER TAMAÑO CARTA FABRICADO EN MELAMINA COSTADOS EN 28 MM Y REPISAS EN 16 MM. MEDIDAS 0,80 X 0,30 X 1,80 CM. CUERPO Y ENTREPAÑOS EN COLOR CEREZO, INTERIORES EN COLOR NEGRO	6,020.40
5111-ITESCAM-MOE-2023-54	LIBRERO A PISO ABIERTO 80X30X180 28MM/16MM CON 5 CLAROS PARA FOLDER TAMAÑO CARTA FABRICADO EN MELAMINA COSTADOS EN 28 MM Y REPISAS EN 16 MM. MEDIDAS 0,80 X 0,30 X 1,80 CM. CUERPO Y ENTREPAÑOS EN COLOR CEREZO, INTERIORES EN COLOR NEGRO	6,020.40
5111-ITESCAM-MOE-2023-55	LIBRERO A PISO ABIERTO 80X30X180 28MM/16MM CON 5 CLAROS PARA FOLDER TAMAÑO CARTA FABRICADO EN MELAMINA COSTADOS EN 28 MM Y REPISAS EN 16 MM. MEDIDAS 0,80 X 0,30 X 1,80 CM. CUERPO Y ENTREPAÑOS EN COLOR CEREZO, INTERIORES EN COLOR NEGRO	6,020.40
5111-ITESCAM-MOE-2023-56	LIBRERO A PISO ABIERTO 80X30X180 28MM/16MM CON 5 CLAROS PARA FOLDER TAMAÑO CARTA FABRICADO EN MELAMINA COSTADOS EN 28 MM Y REPISAS EN 16 MM. MEDIDAS 0,80 X 0,30 X 1,80 CM. CUERPO Y ENTREPAÑOS EN COLOR CEREZO, INTERIORES EN COLOR NEGRO	6,020.40

CUENTA PÚBLICA 2023
Relación de Bienes Muebles que Componen el Patrimonio
(Cifras en Pesos)

Código	Descripción del Bien Mueble	Valor en Libros
5111-ITESCAM-MOE-2023-57	LIBRERO A PISO ABIERTO 80X30X180 28MM/16MM CON 5 CLAROS PARA FOLDER TAMAÑO CARTA FABRICADO EN MELAMINA COSTADOS EN 28 MM Y REPISAS EN 16 MM. MEDIDAS 0,80 X 0,30 X 1,80 CM. CUERPO Y ENTREPAÑOS EN COLOR CEREZO, INTERIORES EN COLOR NEGRO	6,020.40
5111-ITESCAM-MOE-2023-58	LIBRERO A PISO ABIERTO 80X30X180 28MM/16MM CON 5 CLAROS PARA FOLDER TAMAÑO CARTA FABRICADO EN MELAMINA COSTADOS EN 28 MM Y REPISAS EN 16 MM. MEDIDAS 0,80 X 0,30 X 1,80 CM. CUERPO Y ENTREPAÑOS EN COLOR CEREZO, INTERIORES EN COLOR NEGRO	6,020.40
5111-ITESCAM-MOE-2023-59	LIBRERO A PISO ABIERTO 80X30X180 28MM/16MM CON 5 CLAROS PARA FOLDER TAMAÑO CARTA FABRICADO EN MELAMINA COSTADOS EN 28 MM Y REPISAS EN 16 MM. MEDIDAS 0,80 X 0,30 X 1,80 CM. CUERPO Y ENTREPAÑOS EN COLOR CEREZO, INTERIORES EN COLOR NEGRO	6,020.40
5111-ITESCAM-MOE-2023-61	SILLA EJECUTIVA CON CABECERA RESPALDO EN MALLA SOPORTE LUMBAR AJUSTABLE, ASIENTO TAPIZADO EN TELA ACOJINADO EN ESPUMA ESTANDAR DE 38 KG DE DENSIDAD, BRAZOS AJUSTABLES, RECLINABLE ELEVACION NEUMATICA, GIRARORIA, TODA EN COLOR NEGRA	3,526.40
5111-ITESCAM-MOE-2023-62	SILLA EJECUTIVA CON CABECERA RESPALDO EN MALLA SOPORTE LUMBAR AJUSTABLE, ASIENTO TAPIZADO EN TELA ACOJINADO EN ESPUMA ESTANDAR DE 38 KG DE DENSIDAD, BRAZOS AJUSTABLES, RECLINABLE ELEVACION NEUMATICA, GIRARORIA, TODA EN COLOR NEGRA	3,526.40
5111-ITESCAM-MOE-2023-63	SILLA EJECUTIVA CON CABECERA RESPALDO EN MALLA SOPORTE LUMBAR AJUSTABLE, ASIENTO TAPIZADO EN TELA ACOJINADO EN ESPUMA ESTANDAR DE 38 KG DE DENSIDAD, BRAZOS AJUSTABLES, RECLINABLE ELEVACION NEUMATICA, GIRARORIA, TODA EN COLOR NEGRA	3,526.40
5111-ITESCAM-MOE-2023-64	SILLA EJECUTIVA CON CABECERA RESPALDO EN MALLA SOPORTE LUMBAR AJUSTABLE, ASIENTO TAPIZADO EN TELA ACOJINADO EN ESPUMA ESTANDAR DE 38 KG DE DENSIDAD, BRAZOS AJUSTABLES, RECLINABLE ELEVACION NEUMATICA, GIRARORIA, TODA EN COLOR NEGRA	3,526.40
5111-ITESCAM-MOE-2023-65	SILLA EJECUTIVA CON CABECERA RESPALDO EN MALLA SOPORTE LUMBAR AJUSTABLE, ASIENTO TAPIZADO EN TELA ACOJINADO EN ESPUMA ESTANDAR DE 38 KG DE DENSIDAD, BRAZOS AJUSTABLES, RECLINABLE ELEVACION NEUMATICA, GIRARORIA, TODA EN COLOR NEGRA	3,526.40
5111-ITESCAM-MOE-2023-66	SILLA EJECUTIVA CON CABECERA RESPALDO EN MALLA SOPORTE LUMBAR AJUSTABLE, ASIENTO TAPIZADO EN TELA ACOJINADO EN ESPUMA ESTANDAR DE 38 KG DE DENSIDAD, BRAZOS AJUSTABLES, RECLINABLE ELEVACION NEUMATICA, GIRARORIA, TODA EN COLOR NEGRA	3,526.40
5111-ITESCAM-MOE-2023-67	ESCRITORIO CON CUBIERTA FLOTANTE Y CAJONERA PEDESTAL	7,830.00
5111-ITESCAM-MOE-2023-68	ESCRITORIO CON CUBIERTA FLOTANTE Y CAJONERA PEDESTAL	7,830.00
5111-ITESCAM-MOE-2023-69-118	SILLA FIJA PARA VISITA SIN BRAZOS TAPIZADA EN TELA NEGRA SILLA TIPO VISITA(50)	89,088.00
5111-ITESCAM-MOE-2023-119-218	PUPITRE NOVA CONVENCIONES PINTADO, SILLA DE PALETA STACK: ASIENTO Y RESPALDO EN POLIPROPILENO EN DOS PIEZAS SEPARADAS EN FORMA ANATOMICA(100)	226,200.00
5111-ITESCAM-MOE-2023-221	SOFA PARA 2 PERSONAS	7,306.84
5121-ITESCAM-MOB-2002-0037-41	MAMPARA DE PISO 1.2 AZUL MARINO F-24182	1.00
5121-ITESCAM-MOB-2002-0050	CAJA P/LLAVES GRANDE	1.00

CUENTA PÚBLICA 2023
Relación de Bienes Muebles que Componen el Patrimonio
(Cifras en Pesos)

Código	Descripción del Bien Mueble	Valor en Libros
5121-ITESCAM-EDU-2007-0167-0169	MODULO DE CONSULTA HECHO DE MADERA Y FORRADO DE FORMICA	1.00
5121-ITESCAM-EDU-2008-0178-0179	MODULO DE CONSULTA	1.00
5121-ITESCAM-MOB-2008-0080	MUROS MOVIBLES SONOAISLANTES 9	1.00
5121-ITESCAM-MOB-2008-0081	TAPETES PERSONALIZADOS CON LOGO 1 X 1.40 MTS	1.00
5121-ITESCAM-MOB-2009-0101	MUROS MOVIBLES SONOAISLANTE DE 8.4 MTS DE LARGO Y 3.65 MTS. DE ALTURA CON 6 PANELES DE 1.185 MTS. DE ANCHO CADA UNO Y OTRO DE AJUSTE DE 1.185 MTS X 10 CM	1.00
5121-ITESCAM-MEOE-2023-2	FRIGOBAR MARCA HISENSE 7 PIES	7,886.84
5151-ITESCAM-COM-2001-0022	LECTORA ÓPTICA ALIMENTADOR AUTOMATICO	1.00
5151-ITESCAM-COM-2001-0023	IMPRESORA Y CAMARA DIGITAL	1.00
5151-ITESCAM-COM-2001-0037	SERVER IBM IS847940X	1.00
5151-ITESCAM-COM-2001-0038	IMPRESORA	1.00
5151-ITESCAM-COM-2001-0039	CONCENTRADOR DE RED	1.00
5151-ITESCAM-COM-2001-0040	IMPRESORA	1.00
5151-ITESCAM-COM-2002-0041	SCANNER	1.00
5151-ITESCAM-COM-2002-0043	CONCENTRADOR DE RED	1.00
5151-ITESCAM-MOB-2002-0063	TWIN BINDER	1.00
5151-ITESCAM-COM-2003-0049	IMPRESORA 1300	1.00
5151-ITESCAM-COM-2003-0050	SERVIDOR DE ARCHIVOS IBM XSERIES 205	1.00
5151-ITESCAM-COM-2003-0051	LECTORA ÓPTICA	1.00
5151-ITESCAM-COM-2003-0054	HP COLOR LASER 4600 SERIE SJPBKDO3518	1.00
5151-ITESCAM-COM-2003-0055	IMPRESORA HP4200 LASERJET SCNBX222942	1.00
5151-ITESCAM-COM-2003-0056	TACHYON ACCESS POINT (EQ INTERNET SATELITAL)	1.00
5151-ITESCAM-COM-2003-0057	ACCESO P/VOZ MVP410	1.00
5151-ITESCAM-COM-2003-0058	ACCESO P/VOZ MVP810	1.00
5151-ITESCAM-COM-2003-0059	CISCO RUTEADOR 1760	1.00
5151-ITESCAM-COM-2003-0060	PLUS TELSET 4406D	1.00
5151-ITESCAM-COM-2003-0061	INSTALACION NODOS	1.00
5151-ITESCAM-COM-2003-0063	CISCO 24 PORTS 10/100	1.00

CUENTA PÚBLICA 2023
Relación de Bienes Muebles que Componen el Patrimonio
(Cifras en Pesos)

Código	Descripción del Bien Mueble	Valor en Libros
5151-ITESCAM-COM-2003-0064	CISCO 100BASE-T- GBIC	1.00
5151-ITESCAM-COM-2003-0065	CISCO SWITCH CATALYST 3548 XL	1.00
5151-ITESCAM-MOB-2003-0072	FAX PAPEL BOND 25 PAG. BROTHER	1.00
5151-ITESCAM-MOB-2003-0073	FAX BROTHER PAPEL BOND	1.00
5151-ITESCAM-MAQ-2004-0001	6 CENTROS DE INFORMACION (KIOSKOS), (INCLUYE: COMPUTADORAS ENSAMBLADAS, LECTOR DE CODIGO DE BARRAS, MUEBLE DE MADERA Y SOFTWARE9	1.00
5151-ITESCAM-MAQ-2004-0012	IMPRESORA MULTIFUNCIONAL	1.00
5151-ITESCAM-COM-2005-0068	CPE ROUTER NEMA 4BOX S.XZIT01112466	1.00
5151-ITESCAM-COM-2005-0077	IMPRESORA HP 4250	1.00
5151-ITESCAM-COM-2005-0079	HP IPAQ	1.00
5151-ITESCAM-COM-2005-0081	EQ COMPUTO WIRELES	1.00
5151-ITESCAM-COM-2005-0082	ESCANER HP SCANJET 8250C	1.00
5151-ITESCAM-COM-2006-0087	MODULOS DE CONSULTA REALIZADOS DE MADERA Y FORRADOS EN FORNICA	1.00
5151-ITESCAM-COM-2007-0090	IMPRESORA HP 3052	1.00
5151-ITESCAM-COM-2007-0091	IMPRESORA HP 2015	1.00
5151-ITESCAM-COM-2007-0092	IMPRESORA HP 3005N	1.00
5151-ITESCAM-COM-2007-0093	IMPRESORA HP 1020	1.00
5151-ITESCAM-EDU-2007-0041	B&K PRECISION - 844 USB DEVICE PROGRAMER	1.00
5151-ITESCAM-EDU-2007-0042	MICROCHIPS	1.00
5151-ITESCAM-EDU-2007-0055-0058	CROUZT - 88 970 081 M3 KIT COMPACT DISPLAY 12 I7O R 230VAC	1.00
5151-ITESCAM-EDU-2007-0088	SERVIDOR IBM X3650 7979 RACK-1GB-DISCO,1 DISCO DURO	1.00
5151-ITESCAM-EDU-2007-0091-0092	NV6480E-TARJETA DVR 16 CANALES VIDEO/16 AUDIO/480	1.00
5151-ITESCAM-EDU-2007-0117-0125	INSPIRON 530s, INTELL CORE 2 DUO PROCESSOR E4500 (2.2. GHz 800 FSB) w/DUAL CORE TECHNOLOGY AND 2 MB	1.00
5151-ITESCAM-EDU-2007-0126	DELL PRECISION M2300, INTEL CORE DUO T7700, 2.40 GHz 800 MHz, 4M L2 CACHE, DUAL CORE	1.00
5151-ITESCAM-EDU-2007-0127-0164	XPS M1330, INTEL CORE 2 DUO T5250 (1.5GHz/667Mhz FSB, 2M L2 CACHE)	1.00
5151-ITESCAM-MAQ-2007-0021	IMPRESORA EPSON LX300 MATRIZ	1.00
5151-ITESCAM-MAQ-2007-0022-A	IMPRESORA LASERJET HP 2010 USB	1.00
5151-ITESCAM-MAQ-2007-0022-B	IMPRESORA LASERJET HP 2010 USB	1.00

CUENTA PÚBLICA 2023
Relación de Bienes Muebles que Componen el Patrimonio
(Cifras en Pesos)

Código	Descripción del Bien Mueble	Valor en Libros
5151-ITESCAM-MAQ-2007-0023	SCANNER 5590 HP	1.00
5151-ITESCAM-MAQ-2007-0024	IMPRESORA HP LASERJET HP	1.00
5151-ITESCAM-MOB-2007-0087	SOLUCIÓN CONTABLE 5 USUARIOS	1.00
5151-ITESCAM-MOB-2007-0088	1 7132W_ST MULTIFUNCIONAL XEROX WORKCENTER	1.00
5151-ITESCAM-MOB-2007-0089	1 FAX MCA. BROTHER	1.00
5151-ITESCAM-COM-2008-0096	IMPRESA HP LASERJET 4250N	1.00
5151-ITESCAM-COM-2008-0097	IMPRESORA LASERJET 4250 45PPM. 64MB(LPQ) 1200DPI, 460MHZ PARALELO	1.00
5151-ITESCAM-COM-2008-0200-1	IMPRESORAS LASER JET 2410	1.00
5151-ITESCAM-EDU-2008-0184-0186	COMPUTADORA PORTATIL . LENOVO, THINKPADR4000 744-16S,	1.00
5151-ITESCAM-EDU-2008-0200	PAQUETE COMPLETO PARA SISTEMA AFB, EL CUAL COMPRENDE: 1 ESTACION DE ESTANTARIAS ALTAS; 1 ESTACION DE ENTRADAS/SALIDAS DE MERCANCIAS; 1 SISTEMA TRANSPORTADOR DE PALLETS	1.00
5151-ITESCAM-COM-2009-0100	IMPRESORA HP LASER JET CM 2320N	1.00
5151-ITESCAM-COM-2009-099	SWITCH CISCO WS-C3750G-24TS-S1U CATALIST 3750 241	1.00
5151-ITESCAM-DIV-2009-0027	SISTEMA DE AUTOACCESO QUE INCLUYE: TORNIQUETE, PANEL CONTROLADOR, LECTOR DE CODIGO DE BARRAS	1.00
5151-ITESCAM-DIV-2009-0043-A	ZK TAC1201 (X628/USB) - CONTROL DE ASISTENCIA CON ACCESO A RED-	1.00
5151-ITESCAM-DIV-2009-0043-B	ZK TAC1201 (X628/USB) - CONTROL DE ASISTENCIA CON ACCESO A RED-	1.00
5151-ITESCAM-EDU-2009-0201	LATITUD E6400ATG, INTEL CORE 2 DUO P8700	1.00
5151-ITESCAM-EDU-2009-0202-0220	COMPUTADORA PORTATIL, VOSTRO 1520, ESPAÑOL	1.00
5151-ITESCAM-EDU-2009-0221	POWER EDGE T310 CHASIS WITH UPTO SERVIDOR DE ARCHIVOS	1.00
5151-ITESCAM-EDU-2009-0222-0223	IMPRESORA HP LASER JET, P4515n, CB514A,	1.00
5151-ITESCAM-EDU-2009-0233	SISTEMA DE VIGILANCIA, INCLUYE: TARJETAS DVR 16, 6 CAMARAS INH, 2 CAMARAS EXTERIOR, 2 TRANSCEPTOR	1.00
5151-ITESCAM-EDU-2009-0330	MONITOR DE 17" LCDE MODELO L1734S, S. 002UXMT08731	1.00
5151-ITESCAM-EDU-2009-0331	COMPUTADORA LENOVO (INTEL © CORE PROCESSOR i5-570; 4 GB RAM)	1.00
5151-ITESCAM-EDU-2009-0332	MONITOR LCD 19"- LENOVO	1.00
5151-ITESCAM-COM-2010-0101	LECTOR POSLINE SC2110 USB C/BASE BEIGE	1.00
5151-ITESCAM-COM-2010-0102	POSLINE SM2420 OMMI SCANER BLACK WITH CABLE USB, BASE, SOFTWARE	1.00
5151-ITESCAM-COM-2010-0103	IMPRESORA HP 1102W	1.00
5151-ITESCAM-COM-2010-0107	LECTOR DE RANURA PARA CODIGO DE BARRAS POSLINE LC2300	1.00

CUENTA PÚBLICA 2023
Relación de Bienes Muebles que Componen el Patrimonio
(Cifras en Pesos)

Código	Descripción del Bien Mueble	Valor en Libros
5151-ITESCAM-COM-2010-0108	IMPRESORA HP LASER JET P4515N	1.00
5151-ITESCAM-COM-2010-0110	IMPRESORA HP LASERJET P2055 PPM CE459A	1.00
5151-ITESCAM-COM-2010-0111	MULTIFUNCIONAL (IMPRESORA LASER MONOCROMATICA, COPIADORA Y ESCÁNER)	1.00
5151-ITESCAM-COM-2010-0112	ESCANER HP SCANJET G2410.	1.00
5151-ITESCAM-COM-2010-0116-1	LATITUDE E4300, INTEL CORE2 DUO SP9400	1.00
5151-ITESCAM-COM-2010-0116-10	'3 com 6/8 dBi DUAL-BAND OMNI ANTENNA PARA AMPLIAR	1.00
5151-ITESCAM-COM-2010-0116-11	'3 com 6 FT ULTRA LOW LOSS ANTENNA CABLE	1.00
5151-ITESCAM-COM-2010-0116-12	'3 com 6 FT ULTRA LOY LOSS ANTENNA CABLE	1.00
5151-ITESCAM-COM-2010-0116-13	'3 comR WIRELESS 8760 DUAL-RADIO 11a/b/g PoE ACCESS	1.00
5151-ITESCAM-COM-2010-0116-14	'3 com 6/8 dBi DUAL-BAND OMNI ANTENA PARA AMPLIAR C	1.00
5151-ITESCAM-COM-2010-0116-15	'3 com 6 FT ULTRA LOW LOSS ANTENNA CABLE	1.00
5151-ITESCAM-COM-2010-0116-16	'3 com 6/8 dBi DUAL-BAND OMNI ANTENNA PARA INTERIOR	1.00
5151-ITESCAM-COM-2010-0116-17	'3 com 6/8 dBi DUAL-BAND OMNI ANTENNA PARA INTERIOR	1.00
5151-ITESCAM-COM-2010-0116-18	'3 com 6/8 dBi DUAL-BAND OMNI ANTENNA PARA INTERIOR	1.00
5151-ITESCAM-COM-2010-0116-19	'3 com 6/8 dBi DUAL-BAND OMNI ANTENNA PARA INTERIOR	1.00
5151-ITESCAM-COM-2010-0116-2	EQUIPO INALAMBRICO ACCESS POINT, AIR-AP1242, 802	1.00
5151-ITESCAM-COM-2010-0116-20	'3 com 6/8 dBi DUAL-BAND OMNI ANTENNA PARA INTERIOR	1.00
5151-ITESCAM-COM-2010-0116-21	'3 com 20 FT ULTRA LOY LOSS ANTENNA CABLE	1.00
5151-ITESCAM-COM-2010-0116-22	'3 com 20 FT ULTRA LOW LOSS ANTENNA CABLE	1.00
5151-ITESCAM-COM-2010-0116-23	'3 com 20 FT ULTRA LOW LOSS ANTENNA CABLE	1.00
5151-ITESCAM-COM-2010-0116-24	'3 com 20 FT ULTRA LOW LOSS ANTENNA CABLE	1.00
5151-ITESCAM-COM-2010-0116-25	'3 com 20 FT ULTRA LOW LOSS ANTENNA CABLE	1.00
5151-ITESCAM-COM-2010-0116-26	CATALYST 2960 48 10/100 PORT + 2 1000BT LAN BASE	1.00
5151-ITESCAM-COM-2010-0116-27	APC SMART-UPS-RT, 3500 WTTS/5000 VA, ENTRADA 208V	1.00
5151-ITESCAM-COM-2010-0116-28	CATALYST 3750G 24 PUERTOS ETHERNET 10/100/1000, 4	1.00
5151-ITESCAM-COM-2010-0116-29	GE SFP, LC CONNECTOR SX TRANSCEIRVER	1.00
5151-ITESCAM-COM-2010-0116-3	EQUIPO INALAMBRICO ACCESS POINT, AIR-AP1242, 802	1.00
5151-ITESCAM-COM-2010-0116-30	GE SFP, LC CONNECTOR SX TRANSCEIRVER	1.00

CUENTA PÚBLICA 2023
Relación de Bienes Muebles que Componen el Patrimonio
(Cifras en Pesos)

Código	Descripción del Bien Mueble	Valor en Libros
5151-ITESCAM-COM-2010-0116-31	CATALYST 2960 24 10/100 PORTD +2 1000BT LAN BASE	1.00
5151-ITESCAM-COM-2010-0116-32	CATALYST 2960 24 10/100 PORTD +2 1000BT LAN BASE	1.00
5151-ITESCAM-COM-2010-0116-33	CATALYST 2960 24 10/100 PORTD +0 1000BT LAN BASE	1.00
5151-ITESCAM-COM-2010-0116-34	'2 SWITCH CISCO CATALYST 2960 WS-C29-48TT	1.00
5151-ITESCAM-COM-2010-0116-4	EQUIPO INALAMBRICO ACCESS POINT, AIR-AP1242, 802	1.00
5151-ITESCAM-COM-2010-0116-5	EQUIPO INALAMBRICO ACCESS POINT, AIR-AP1242, 802	1.00
5151-ITESCAM-COM-2010-0116-6	EQUIPO INALAMBRICO AIRONET 1310 OUTDOOR AP/BR-TNC	1.00
5151-ITESCAM-COM-2010-0116-7	'3 comR WIRELESS 8760 DUAL-RADIOS 11a/b/g PoE ACCES	1.00
5151-ITESCAM-COM-2010-0116-8	'3 comR WIRELESS 8760 DUAL-RADIO 11a/b/g PoE ACCESS	1.00
5151-ITESCAM-COM-2010-0116-9	'3 com 6/8 dBi DUAL-BAND OMNI ANTENNA PARA AMPLIAR	1.00
5151-ITESCAM-EDU-2010-0337-0370	COMPUTADORA DE ESCRITORIO HP COMPAQ 8100 ELITE PC CON MONITOR DE HP DE 17"	1.00
5151-ITESCAM-EDU-2010-0371-0380	VOSTRO 3300, CONF 9, PORTATIL	1.00
5151-ITESCAM-MOB-2010-0116	WORCENTRE 5020PPM 128 MB PRINT PLATEN COVER	1.00
5151-ITESCAM-COM-2011-0113	ESCANER PORTATIL GENIUS SF-600	1.00
5151-ITESCAM-COM-2011-0113-1	ESCANER PORTATIL GENIUS SF-600	1.00
5151-ITESCAM-COM-2011-0114	ESCANER PORTATIL GENIUS SF-600	1.00
5151-ITESCAM-COM-2011-0114-1	ESCANER PORTATIL GENIUS SF-600	1.00
5151-ITESCAM-COM-2011-0115	ESCANER PORTATIL GENIUS SF-600 SILVER BLACK	1.00
5151-ITESCAM-COM-2011-0115-1	ESCANER PORTATIL GENIUS SF-600 SILVER BLACK	1.00
5151-ITESCAM-COM-2011-0115-2	ESCANER PORTATIL GENIUS SF-600 SILVER BLACK	1.00
5151-ITESCAM-COM-2011-0116	DISCO DURO EXTERNO SAMSUNG 1.5 TB	1.00
5151-ITESCAM-COM-2011-0116-1	DISCO DURO EXTERNO SAMSUNG 1.5 TB	1.00
5151-ITESCAM-COM-2011-0117	IOMEGA 2TB USB	1.00
5151-ITESCAM-COM-2011-0118	COMPUTADORA PORTATIL- MACBOOK AIR 13.3	1.00
5151-ITESCAM-COM-2011-0119-A	COMPUTADORA LENOVO TODO EN UNO AIO A300	1.00
5151-ITESCAM-COM-2011-0119-B	COMPUTADORA LENOVO TODO EN UNO AIO A300	1.00
5151-ITESCAM-COM-2011-0119-C	COMPUTADORA LENOVO TODO EN UNO AIO A300	1.00
5151-ITESCAM-COM-2011-0120	COMPUTADORA PORTATIL XPS	1.00

CUENTA PÚBLICA 2023
Relación de Bienes Muebles que Componen el Patrimonio
(Cifras en Pesos)

Código	Descripción del Bien Mueble	Valor en Libros
5151-ITESCAM-COM-2011-0121	DELL MOBILE PRECISION M4500	1.00
5151-ITESCAM-COM-2011-0121-A	DELL MOBILE PRECISION M4500	1.00
5151-ITESCAM-COM-2011-0122-B	PC EMSAMBLADA CON PROCESADOR CORE	1.00
5151-ITESCAM-COM-2011-0123	DISCO DURO 1TB PASSPORT	1.00
5151-ITESCAM-COM-2011-0125	DISCO DURO 1TR PORTATIL USB	1.00
5151-ITESCAM-COM-2011-0126	DISCO DURO 1TR EXTERNO	1.00
5151-ITESCAM-COM-2011-0127	LAPTOP HP 420	1.00
5151-ITESCAM-COM-2011-0128	DISCO DURO IOMEGA 500 GB	1.00
5151-ITESCAM-COM-2011-0129	DISCO DURO 2TB IOMEGA	1.00
5151-ITESCAM-COM-2011-0130	HP OFFICEJET 100 PORTATIL WIRELESS BLOUTOOTH	1.00
5151-ITESCAM-COM-2011-0132	COMPUTADORA PORTATIL DEL VOSTRO 3550	1.00
5151-ITESCAM-COM-2011-0132-A	COMPUTADORA PORTATIL DEL VOSTRO 3550	1.00
5151-ITESCAM-COM-2011-0132-A	COMPUTADORA PORTATIL DEL VOSTRO 3550	1.00
5151-ITESCAM-COM-2011-0132-B	COMPUTADORA PORTATIL DEL VOSTRO 3550	1.00
5151-ITESCAM-COM-2011-0132-B	COMPUTADORA PORTATIL DEL VOSTRO 3550	1.00
5151-ITESCAM-COM-2011-0132-C	COMPUTADORA PORTATIL DEL VOSTRO 3550	1.00
5151-ITESCAM-COM-2011-0132-C	COMPUTADORA PORTATIL DEL VOSTRO 3550	1.00
5151-ITESCAM-COM-2011-0132-D	COMPUTADORA PORTATIL DEL VOSTRO 3550	1.00
5151-ITESCAM-COM-2011-0132-E	COMPUTADORA PORTATIL DEL VOSTRO 3550	1.00
5151-ITESCAM-COM-2011-0132-F	COMPUTADORA PORTATIL DEL VOSTRO 3550	1.00
5151-ITESCAM-COM-2011-0132-G	COMPUTADORA PORTATIL DEL VOSTRO 3550	1.00
5151-ITESCAM-COM-2011-0132-H	COMPUTADORA PORTATIL DEL VOSTRO 3550	1.00
5151-ITESCAM-COM-2011-0132-I	COMPUTADORA PORTATIL DEL VOSTRO 3550	1.00
5151-ITESCAM-COM-2011-0132-J	COMPUTADORA PORTATIL DEL VOSTRO 3550	1.00
5151-ITESCAM-COM-2011-0132-K	COMPUTADORA PORTATIL DEL VOSTRO 3550	1.00
5151-ITESCAM-COM-2011-0133	SWITCH CISCO CATALYST 2960	1.00
5151-ITESCAM-COM-2011-0134	CPU-MODULO DE INFOMACION	1.00
5151-ITESCAM-COM-2011-0135	PANTALLA MANUAL DE 2.13X 2.13	1.00

CUENTA PÚBLICA 2023
Relación de Bienes Muebles que Componen el Patrimonio
(Cifras en Pesos)

Código	Descripción del Bien Mueble	Valor en Libros
5151-ITESCAM-COM-2011-0136	COMPUTADORA VOSTRO ALL-IN ONE	1.00
5151-ITESCAM-COM-2011-0136	COMPUTADORA VOSTRO ALL-IN ONE	1.00
5151-ITESCAM-COM-2011-0137-A	DISPOSITIVO TABLET	1.00
5151-ITESCAM-COM-2011-0137-B	DISPOSITIVO TABLET	1.00
5151-ITESCAM-COM-2011-0138	LAPTOP DV6 -6165 HP BEAT AUDIO	1.00
5151-ITESCAM-EDU-2011-0346	IPAD WI-FI 32 GB	1.00
5151-ITESCAM-EDU-2011-0354	IPAD WI-FI 64GB WHITE-PRSN-SPA	1.00
5151-ITESCAM-EDU-2011-0355	IPAD WI-FI 64G	1.00
5151-ITESCAM-MOB-2011-0117	IMPRESORA HP LASER COLOR	1.00
5151-ITESCAM-MOB-2011-0119	IMPRESORA HP LASER PRO	1.00
5151-ITESCAM-COM-2012-0139	COMPUTADORA BASICA ENSAMBLADA PROCESADOR CELERON DUAL CORE	1.00
5151-ITESCAM-COM-2012-0140	CPU ENSAMBLADO BASICO PROCESADOR CELERON DUAL CORE	1.00
5151-ITESCAM-COM-2012-0141	APC SMART - UPS ON - LINE 1600 WATTS/2200 VA,INPUT	1.00
5151-ITESCAM-COM-2012-0142	XEROX WORKCENTRE MOD.WC5135 VXW023329	1.00
5151-ITESCAM-COM-2012-0143	SMART RACK 4 POSTE 19,42U MOD. SR42UB TRIPP LITE	1.00
5151-ITESCAM-COM-2012-0144	KVM DE 8 PUERTOS NET DIRECTOR MCA. TRIPP LITE	1.00
5151-ITESCAM-COM-2012-0145	MONITOR LENOVO LCD 17" NEGRO SKU:9429960	1.00
5151-ITESCAM-COM-2012-0145	MONITOR LENOVO LCD 17" NEGRO SKU:9429960	1.00
5151-ITESCAM-COM-2012-0145	MONITOR LENOVO LCD 17" NEGRO SKU:9429960	1.00
5151-ITESCAM-COM-2012-0145	MONITOR LENOVO LCD 17" NEGRO SKU:9429960	1.00
5151-ITESCAM-COM-2012-0149	DELL PRECISION T5500 WORKSTATION	1.00
5151-ITESCAM-COM-2012-0150	DELL XPS 15	1.00
5151-ITESCAM-COM-2012-0151-0170	COMPUTADORA DELL QUEN14 PROCESADOR INTEL I5-24	1.00
5151-ITESCAM-COM-2012-0171	ACCES POINT/BRIDGE/PUNTO A PUNTO 5GHZ INCLUYE PARARRAYOS TIPO PUNTA	1.00
5151-ITESCAM-COM-2012-0172	MONITOR DELL SERIE E E-2211H DE 22" VGA/DVI	1.00
5151-ITESCAM-COM-2012-0173	MONITOR PLANO ANCHO DE 23" ST2320L DELL INCLUYE PARLANTE DELL Y MAUSE INHALAMBRICO	1.00
5151-ITESCAM-COM-2012-0174	LICENCIAS PINAKES 3 LICENCIAS DE STAFF, 4 LICENCIAS OPAC	1.00
5151-ITESCAM-COM-2012-0175	MONITOR LCD CONNECT 17" PANTALLA CUADRADA 17A	1.00

CUENTA PÚBLICA 2023
Relación de Bienes Muebles que Componen el Patrimonio
(Cifras en Pesos)

Código	Descripción del Bien Mueble	Valor en Libros
5151-ITESCAM-COM-2012-0176	MODULOS DE CONSULTA DE MADERA, CON EQUP. COMPUTO	1.00
5151-ITESCAM-COM-2012-0177	MODULOS DE CONSULTA HECHO DE MADER	1.00
5151-ITESCAM-COM-2012-0178	RACK DE ALUMINIO 4'X19"	1.00
5151-ITESCAM-COM-2012-0179	ACCESS POINT AIR-AP126N-N-K9	1.00
5151-ITESCAM-COM-2012-0180	ACCESS POINT AIR-ANT5160NP-R	1.00
5151-ITESCAM-COM-2012-0181	LECTOR DE RANURA PARA CODIGO DE BARRAS POSLINE LC2300	1.00
5151-ITESCAM-COM-2012-0182	LECTOR DE RANURA PARA CODIGO DE BARRAS POSLINE LC2300	1.00
5151-ITESCAM-COM-2012-0183-A	PANTALLA DE TOQUE MODELO KTMT -1700W USB 17" WIN 2000, ME, XP, VISTA DE CONSULTA DE LIBROS	1.00
5151-ITESCAM-COM-2012-0183-B	PANTALLA DE TOQUE MODELO KTMT -1700W USB 17" WIN 2000, ME, XP, VISTA DE CONSULTA DE LIBROS	1.00
5151-ITESCAM-EDU-2012-0369	SISTEMA DE SEGURIDAD MOD. 3501 MARCA 3M 1 PASILLO	1.00
5151-ITESCAM-EDU-2012-0370	BOOK CHECK MOD. 942 MCA. 3M	1.00
5151-ITESCAM-EDU-2012-0371-A	DAHUA DVR 1604 HFS - DVR 16 CANALES VIDEO&AUDIO/16 LOOPS/H264/FULL D1	1.00
5151-ITESCAM-EDU-2012-0371-B	DAHUA DVR 1604 HFS - DVR 16 CANALES VIDEO&AUDIO/16 LOOPS/H264/FULL D1	1.00
5151-ITESCAM-EDU-2012-0372	DAHUA NKB TECLADO PARA CONTROLAR PTZ-DVRS-IP PTZ DE DAHUA	1.00
5151-ITESCAM-EDU-2012-0373-A	DISCO DURO SEAGATE (ST2000DL003) III 2 TB SATA	1.00
5151-ITESCAM-EDU-2012-0373-B	DISCO DURO SEAGATE (ST2000DL003) III 2 TB SATA	1.00
5151-ITESCAM-EDU-2012-0378-A	VIVOTEK VS8102- SERVIDOR DE VIDEO H264 CON SLOT SD/3G/1 CANAL VIDE	1.00
5151-ITESCAM-EDU-2012-0378-B	VIVOTEK VS8102- SERVIDOR DE VIDEO H264 CON SLOT SD/3G/1 CANAL VIDE	1.00
5151-ITESCAM-EDU-2012-0378-C	VIVOTEK VS8102- SERVIDOR DE VIDEO H264 CON SLOT SD/3G/1 CANAL VIDE	1.00
5151-ITESCAM-EDU-2012-0378-D	VIVOTEK VS8102- SERVIDOR DE VIDEO H264 CON SLOT SD/3G/1 CANAL VIDE	1.00
5151-ITESCAM-MOB-2012-0132-0134	TELEFONO ALCATEL - LUCENT IP TOUCH 4018 INCLUYE LICENCIA	1.00
5151-ITESCAM-MOB-2012-0135	WEJOIN WJTS122- TORNIQUETE AUTOMATICO PARA CONTROL DE ACCESO / IP40/ 2 DIRECCIONES/ DIRECCIONABLE/ CONTADOR INCLUIDO	1.00
5151-ITESCAM-MOB-2012-0136-A	LECTOR DE RANURA PARA CÓDIGO DE BARRAS POSLINE LC2300U	1.00
5151-ITESCAM-MOB-2012-0136-B	LECTOR DE RANURA PARA CÓDIGO DE BARRAS POSLINE LC2300U	1.00
5151-ITESCAM-MOB-2012-0137	ZK TAC (X628/USB) CONTROL DE ASISTENCIA ACCESO RED/USB/RS232 & RS48	1.00
5151-ITESCAM-MOB-2012-0139	LECTOR DE RANURA LC2300U	1.00
5151-ITESCAM-MOB-2012-0140	LECTOR DE RANURA LC2300U	1.00

CUENTA PÚBLICA 2023
Relación de Bienes Muebles que Componen el Patrimonio
(Cifras en Pesos)

Código	Descripción del Bien Mueble	Valor en Libros
5151-ITESCAM-MOB-2012-0147	LECTOR DE RANURA P/COGIGO POSLINE LC2300U	1.00
5151-ITESCAM-MOB-2012-0148	LECTOR DE RANURA P/COGIGO POSLINE LC2300U	1.00
5151-ITESCAM-MOB-2012-0153	HP IMPRESORA LASER JET	1.00
5151-ITESCAM-MOB-2012-0158-0160	TELEFONO IP ALCATEL-LUCENT 4018 INCLUYE SERVICIO DE INSTALACION Y CONFIG	1.00
5151-ITESCAM-MOB-2012-0162	TORNIQUETE AUTOMATICO WEJOIN WJTS122 PARA CONTROL DE ACCESO	1.00
5151-ITESCAM-MOB-2012-0163	IMPRESORA HP LASER JET ENTERPRISE 600 M603n	1.00
5151-ITESCAM-MOB-2012-0164	IMPRESORA HP LASER JET PRO 400 M401n	1.00
5151-ITESCAM-MOB-2012-0165	LECTOR DE RANURA P/CODIGO DE BARRAS POSLINE LC2300	1.00
5151-ITESCAM-MOB-2012-0182	HP LASERJET P2035 30PPM SKU: 71402DU	1.00
5151|-ITESCAM-EDU-2013-0390	OMRS50FS MARCA NANHAO, TERMINAL LECTORA DE MARCAS OPTICAS, CON ALIMENTADOR AUTOMATICO, CON UNA CABEZA DE LECTURA PARA LEER AMBOS LADOS DE LA HOJA A LAPIZ, A UNA VELOCIDAD DE 8000 HOJAS POR HORA. INCLUTE SOFTWARE DE CAPTURA DE HOJAS EZDEFINE	1.00
5151-ITESCAM-COM-2013-0184-231	ThinkCenter M82 SFF INTEL CORE I3 Intel Core i3-3220 Processor, 4GB, 500GB 7200RPMS-ATA HDD, no diskette drive, PCI/PCIe Small Form Factor (4x3), Intel HD Graphics, DVD Recordable, Gigabit Ethernet, Windows 7 professional 64	1.00
5151-ITESCAM-COM-2013-0232-279	MONITOR LENOVO THINKVISION 2580-AF1 LS1922 BLACK	1.00
5151-ITESCAM-COM-2013-0280-314	LAPTOP DELL MODELO VOSTRO V3460 BTX. PROCESADOR INTEL CORE 15-3230M (CACHE 3 MB/ 3.2 GHZ). MEMORIA RAM 4GB DDR3 1 DIMM. DISCO DURO 5000GB SATA A 7200 RPM. PANTALLA 14" LED HD (1366X768) ANTIREFLEJO. 8X TRAY LOAD CD/DVD QUEMADOR. GRAFICOS INTEL HD 4000. TECLADO CHICLET + TOUCHPAD MULTI TOUCH. BATERIA DE 6 CELDAS. WINDOWS 8 PROFES 64BITS.1 AÑO GARANTIA	1.00
5151-ITESCAM-COM-2013-0315	LAPTOP DELL MODELO MOBILE PRECISION M4700. PROCESADOR INTEL CORE 17-3940XM (3.0GHZ. CACHE 8MB). MEMORIA RAM 4GB DDR3 A 1600MHZ SDRAM. DISCO DURO 320GB A 7200RPM (2.5"). PANTALLA 15.6" HD (RESOL.1366X768). UNIDAD 8X DVD +/-RW. GRAFICOS NVIDIA QUADRO K1000M. BATERIA 9 CELDAS. WIND 7 PREFESIONAL 64BITS. 3 AÑOS GARANTIA	1.00
5151-ITESCAM-COM-2013-0316	CPU PARA MODULO MODELO PCGHIA-1577 CELERON DUAL CORE 847 1.1GHZ/2GB/500GB/DVD+RW/LECTOR 6 EN 1 CON OEM WINDOWS 8 PRO 64/BITS SPANISH DVD. No. DE Serie CPU: 191231, 191229, 191287. No. De serie Windows 8: 01802002019585, 01802002019594, 0180200202019505	1.00
5151-ITESCAM-COM-2013-0317	CPU PARA MODULO MODELO PCGHIA-1577 CELERON DUAL CORE 847 1.1GHZ/2GB/500GB/DVD+RW/LECTOR 6 EN 1 CON OEM WINDOWS 8 PRO 64/BITS SPANISH DVD. No. DE Serie CPU: 191231, 191229, 191287. No. De serie Windows 8: 01802002019585, 01802002019594, 0180200202019505	1.00
5151-ITESCAM-COM-2013-0318	CPU PARA MODULO MODELO PCGHIA-1577 CELERON DUAL CORE 847 1.1GHZ/2GB/500GB/DVD+RW/LECTOR 6 EN 1 CON OEM WINDOWS 8 PRO 64/BITS SPANISH DVD. No. DE Serie CPU: 191231, 191229, 191287. No. De serie Windows 8: 01802002019585, 01802002019594, 0180200202019505	1.00

CUENTA PÚBLICA 2023
Relación de Bienes Muebles que Componen el Patrimonio
(Cifras en Pesos)

Código	Descripción del Bien Mueble	Valor en Libros
5151-ITESCAM-COM-2013-0319	DISCO DURO SATA DE 1 TERABYTE 3.5 " 7200RPM SEAGATE BARRACUDA 1000GB ST1000DM003 N: Z1D3F5FQ, S1D80397	1.00
5151-ITESCAM-COM-2013-0320	MONITOR ACER LCD 17" V173 CUADRADO NEGRO NS: 25001613085	1.00
5151-ITESCAM-COM-2013-0321	PANTALLAS DE TOQUE MAGICTOUCH PARA MONITOR DE 17" CUADRADO	1.00
5151-ITESCAM-COM-2013-0322	PANTALLA POLAROID DE 7", PDM-2727 SERIAL.K0500010980162050	1.00
5151-ITESCAM-COM-2013-0323	IMPRESORA LASER HP LASERJET PRO 400 M401DN PRNTR NP:CF278#BGJ IMPRESIÓN MONOCROMO /USB /ETHERNET NS:VNB4M04090	1.00
5151-ITESCAM-COM-2013-0324	IMPRESORA MULTIFUNCIONAL HP DESKJET INK ADVANTAGE 3525 E-AIO IMPRESIÓN. COLOR VELOCIDAD DE IMPRESIÓN: 16-24 PPM # CZ275A#AKY N/S CN31D1G0Q9, CN25N1706Z	1.00
5151-ITESCAM-COM-2013-0325	IMPRESORA MULTIFUNCIONAL HP DESKJET INK ADVANTAGE 3525 E-AIO IMPRESIÓN. COLOR VELOCIDAD DE IMPRESIÓN: 16-24 PPM # CZ275A#AKY N/S CN31D1G0Q9, CN25N1706Z	1.00
5151-ITESCAM-COM-2013-0326	IMPRESORA HP LASER JET PRO 200 COLOR M251nm PRINTER NP: CF147A#BGJ	1.00
5151-ITESCAM-COM-2013-0327	IMPRESORA HP LASERJET ENTERPRISE M855DN COLOR NP: A2W77A#BGJ	1.00
5151-ITESCAM-COM-2013-0328	ESCANER DE SUPERFICIE PLANA HP SCANJET 7500 600 DPI 50PPM ADF NP: L2725A#BGJ	1.00
5151-ITESCAM-COM-2013-0338	LECTOR DE RANURA PARA CODIGO DE BARRAS MARCA POSLINE MODELO LC2300 NS: SLB70LUP0021	1.00
5151-ITESCAM-COM-2013-0339-341	LECTOR DE RANURA PARA CODIGO DE BARRAS MARCA POSLINE MODELO LC2300	1.00
5151-ITESCAM-COM-2013-0342	LECTOR DE RANURA PARA CODIGO DE BARRAS MARCA POSLINE	1.00
5151-ITESCAM-COM-2013-0343	ZK TAC1250(X628C/USB)- CONTROL DE ASISTENCIA CON PANTALLA A COLOR/ TCPIP/ USB/3000 HUELLAS/ SENSOR ANTIRRAYADURAS	1.00
5151-ITESCAM-MOB-2013-0197	WEJOIN WJTS122- TORNIQUETE AUTOMATICO PARA CONTROL DE ACCESO / IP40/ 2 DIRECCIONES/ DIRECCIONABLE/ CONTADOR INCLUIDO	1.00
5151-ITESCAM-MOBADM-2014-0002	COMPUTADORA PORTATIL SONY VAIO, MOD: SVD13225CLW , N/S: 546631600001154	1.00
5151-ITESCAM-MOBADM-2014-0003	COMPUTADORA PORTATIL MOD: SONY VAIO, MOD: SVD13225CLW, N/S: 546631600001208	1.00
5151-ITESCAM-MOBADM-2014-0004	COMPUTADORA PORTATIL SONY VAIO, MOD: SVD13225CLW, N/S: 546631600001150	1.00
5151-ITESCAM-MOBADM-2014-0005	MULTIFUNCIONAL HP, MOD: LASER PRO MFP M276 , N/S: CND8FCP4BT	1.00
5151-ITESCAM-MOBADM-2014-0006	MULTIFUNCIONAL HP MOD: LASER PRO MFP M276, N/S: CND8FCP62H,	1.00
5151-ITESCAM-MOBADM-2014-0008	COMPUTADORA PORTATIL SONY VAIO MOD: SVD13225CLW , N/S: 546631600000058	1.00
5151-ITESCAM-MOBADM-2014-0009	COMPUTADORA TODO EN UNO PANTALLA DE 27 LED, LENOVO MOD: 10096 N/S: QS01160727	1.00
5151-ITESCAM-MOBADM-2014-0010	IMPRESORA SAMSUNG SL-C410W COLOR	1.00
5151-ITESCAM-MOBADM-2014-0011	IMPRESORA MULTIFUNCIONAL HP LASER PRO MFP M276 N/S: CND8FCP4CL	1.00
5151-ITESCAM-MOBADM-2014-0012	COMPUTADORA PERSONAL: MAC BOOK PRO APLEE, MOD: A1502 N/S: CO2LT2V6FH01	1.00
5151-ITESCAM-MOBADM-2014-0013	COMPUTADORA DE ESCRITORIO ACER MOD: ASPIRE 25600, N/S: DQSLTAL006308008F06300	1.00

CUENTA PÚBLICA 2023
Relación de Bienes Muebles que Componen el Patrimonio
(Cifras en Pesos)

Código	Descripción del Bien Mueble	Valor en Libros
5151-ITESCAM-MOBADM-2014-0014	DISCO DURO SEAGATE 3TB BACKUP PLUS 3.5	1.00
5151-ITESCAM-MOBADM-2014-0015	LECTOR DE RANURA PARA CODIGO DE BARRAS MARCA POSLINE MODELO LC2300U	1.00
5151-ITESCAM-MOBADM-2014-0020	AIO INSPIRON ONE 2020 C11-324DTSYST 4G 1T W8 TOUCH TC41TBW8C (MODULOS DE CONSULTA)	1.00
5151-ITESCAM-MOBADM-2014-0021	AIO INSPIRON ONE 2020 C11-324DTSYST 4G 1T W8 TOUCH TC41TBW8C (MODULOS DE CONSULTA)	1.00
5151-ITESCAM-MOBADM-2015-0033	HP LASERJET ENTERPRISE M605DN PRINTER	1.00
5151-ITESCAM-MOBADM-2015-0034	IMPRESORA HP LASERJET PRO MFP M476DW CF387A	1.00
5151-ITESCAM-MOBADM-2015-0035	INSPIRON 14 3443 CORE 15-5200U 2.7GHZ 4GB 1 TB DVDRW	1.00
5151-ITESCAM-MOBADM-2015-0036	INSPIRON 14 3443 CORE 15-5200U 2.7GHZ 4GB 1 TB DVDRW	1.00
5151-ITESCAM-MOBADM-2015-0037	INSPIRON 14 3443 CORE 15-5200U 2.7GHZ 4GB 1 TB DVDRW	1.00
5151-ITESCAM-MOBADM-2015-0038	INSPIRON 14 3443 CORE 15-5200U 2.7GHZ 4GB 1 TB DVDRW	1.00
5151-ITESCAM-MOBADM-2015-0039	INSPIRON 14 3443 CORE 15-5200U 2.7GHZ 4GB 1 TB DVDRW	1.00
5151-ITESCAM-MOBADM-2015-0040	INSPIRON 14 3443 CORE 15-5200U 2.7GHZ 4GB 1 TB DVDRW	1.00
5151-ITESCAM-MOBADM-2015-0041	INSPIRON 14 3443 CORE 15-5200U 2.7GHZ 4GB 1 TB DVDRW	1.00
5151-ITESCAM-MOBADM-2015-0042	INSPIRON 14 3443 CORE 15-5200U 2.7GHZ 4GB 1 TB DVDRW	1.00
5151-ITESCAM-MOBADM-2015-0043	INSPIRON 14 3443 CORE 15-5200U 2.7GHZ 4GB 1 TB DVDRW	1.00
5151-ITESCAM-MOBADM-2015-0044	INSPIRON 14 3443 CORE 15-5200U 2.7GHZ 4GB 1 TB DVDRW	1.00
5151-ITESCAM-MOBADM-2015-0045	INSPIRON 14 3443 CORE 15-5200U 2.7GHZ 4GB 1 TB DVDRW	1.00
5151-ITESCAM-MOBADM-2015-0046	LAPTOP HP C17-4600 M 14" DD 500GB RAM 8GB W7	1.00
5151-ITESCAM-MOBADM-2015-0047	MULTIFUNCIONAL EPSON L555 ADF FAX WI-FI TANQUE DE TINTA C	1.00
5151-ITESCAM-MOBADM-2015-0048	NAS LENOVO IOMEGA 1X2 6 TB 25 USR (SERVIDOR DE RESPALDO)	1.00
5151-ITESCAM-MOBADM-2015-0049	NB LATITUDE E6540 CI5-4210M SYST 4G 500 GSSH W7P (DISCO DURO)	1.00
5151-ITESCAM-MOBADM-2015-0050	DISCO DURO EXTERNO DE 2TB WD MY PASSPORT ULTRA NEGRO 2.5 USB 3.0	1.00
5151-ITESCAM-MOBADM-2015-0051-0052	DISCO DURO 146 GB 15K SAS 39R7350	1.00
5151-ITESCAM-MOBADM-2015-0053	CATALYST 2960 PLUS 48 10/100 SYST 2 T/ SFP LAN BASE	1.00
5151-ITESCAM-MOBADM-2015-0054	IMPRESORA HP LASER JET PRO M201DW	1.00
5151-ITESCAM-MOBADM-2015-0055	MULTIFUNCIONAL HP LASERJET PRO M127FN	1.00
5151-ITESCAM-MOBADM-2015-0056	IMPRESORA HPDESKJET INK ADVANTAGE 2545 AIO WIRELES	1.00

CUENTA PÚBLICA 2023
Relación de Bienes Muebles que Componen el Patrimonio
(Cifras en Pesos)

Código	Descripción del Bien Mueble	Valor en Libros
5151-ITESCAM-MOBADM-2015-0057	ESTACION DE PAGO MODELO AS1 BILLETERO/MONEDERO INCLUYE LECTOR DE CODIGO DE BARRAS, IMPRESORA DE TICKETS.	1.00
5151-ITESCAM-MOBADM-2016-53	LAPTOP MB PRO RD 13, 3/2 2.7 GHZ/8GB/256 G	1.00
5151-ITESCAM-MOBADM-2016-54	SWITCH CATALYST 2960-48TC-L 48 PTOS CISC	1.00
5151-ITESCAM-MOBADM-2016-55	SWITCH CATALYST 2960 WS-C22960S-24 TS-L	1.00
5151-ITESCAM-MOBADM-2016-56	AIRONET ACCES POINT AIR-CAP1532E-N-K9	1.00
5151-ITESCAM-MOBADM-2016-57	AIRONET ANTENA OMNDIREC AIR-ANT24120	1.00
5151-ITESCAM-MOBADM-2016-61	MULTIFUNCIONAL MARCA XEROX MODELO WORKCENTRE 6605 COLOR	1.00
5151-ITESCAM-MOBADM-2016-62	IMPRESORA MULTIFUNCIONAL HP LASERJET PRO M277DW	1.00
5151-ITESCAM-MOBADM-2016-63	IMPRESORA MULTIFUNCIONAL BROTHER LASER COLOR.	1.00
5151-ITESCAM-MOBADM-2016-0064	LAPTOP HP 240 G4 CIE-5005U 8GB HDD 1 TB	1.00
5151-ITESCAM-MOBADM-2016-0065	DESKTOP DELL CELERON J1800 DD 500 GB 4GB WIN 8.1	1.00
5151-ITESCAM-MODADM-2016-0066-0067-0068-0069-0070-0071-0072-0073-0074-0075-0076	COMPUTADORAS NB VOSTRO 3458 CI3 4005U 8G 1T DVDRW W7P/W10P 1W 14HD WEBCAM HD720/VGA/1 USB 3.0/2 USB 2.9	1.00
5151-ITESCAM-MOBADM-0077-0078	ACCES POINT INDOOR CISCO MR32 CLOUD-MANAGED 802.11	1.00
5151-ITESCAM-MOBADM-0079-0080	POE INJECTOR MERAKI 802.3AT	1.00
5151-ITESCAM-MOBADM-2017-0081-0082	DISCO DURO NP 43X0802/ 43X0805, 300 GB 15000 RPM HOT-SWAP SAS HARD DRIVE,	1.00
5151-ITESCAM-MOBADM-2017-0083	IMPRESORA SD400 DUPLEX, TOLVA DE ENTRADA PARA 100 TARJETAS SN: J11146 PEN-3646-600 1998	1.00
5151-ITESCAM-MOBADM-2017-0084	MODULO DE LAMINACION ESTANDAR, UN LAMINADOR MODELO LX30 NS: JS12248	1.00
5151-ITESCAM-MOBADM-2017-0085	DISCO DURO EXTERNO ADATA HD710 1 TB 3.0 NEGRO	1.00
5151-ITESCAM-MOBADM-2017-0086	CISCO CATALALYST CAPA 3 BACKPLANE 32 GBS S SERIES.	1.00
5151-ITESCAM-MOBADM-2017-0087	CISCO CATALALYST 2690 BACKPLANE 32 GBS S SERIES.	1.00
5151-ITESCAM-MOBADM-2017-0088	SWITCH CORE	1.00
5151-ITESCAM-MOBADM-2017-0089-0090	SWITCH PARA PUERTO DE ETHERNET UTP	1.00
5151-ITESCAM-MOBADM-2017-0090	AP CISCO AUTONOMO	1.00
5151-ITESCAM-MOBADM-2017-0091	TABLETA AOC DE 7", PANTALLA LED	1.00
5151-ITESCAM-MOBADM-2017-0092	IPOD TOUCH 16 GB SPACE GRAY	1.00
5191-ITESCAM-MOBADM-2016-062	COMPUTADORA POR SUSTITUCION DEL SERVIDOR MOODLE	1.00

CUENTA PÚBLICA 2023
Relación de Bienes Muebles que Componen el Patrimonio
(Cifras en Pesos)

Código	Descripción del Bien Mueble	Valor en Libros
5151-ITESCAM-MOBADM-2018-93-108	LENOVO THINKCENTRE M710 SFF PROCESADOR INTEL CORE I5-7500, INCLUYE MONITOR LCD CON RETROILUMINACION LED (COMPUTADORAS DE ESCRITORIO)	1.00
5151-ITESCAM-MOBADM-2018-109-116	LAPTOP, 3464_i381TBW10s_518 INSPIRON 3464	1.00
5151-ITESCAM-MOBADM-2018-117	SWICH, CATALYST 2960 PLUS 48 10/100 +2 T/SFP LAN BASE WS-CS2960+48TC-L	1.00
5151-ITESCAM-MOBADM-2018-118-119-120-121	IMPRESORA HP LASERJET ENTERPRISE M6007DN LASER BLANCO Y NEGRO	1.00
5151-ITESCAM-MOBADM-2018-122	IMPRESORA HP LASER JET PRO M102W	1.00
5151-ITESCAM-MOBADM-2018-123-PRODEP	IMPRESORA MONO XEROX WORKCENTRE 3225	1.00
5151-ITESCAM-MOBADM-2018-124-PRODEP	LAPTOP NOTEBOOK LENOVO LEGION Y720-151IKB 80VR00F7LS	1.00
5151-ITESCAM-MOBADM-2018-125-PRODEP	IMPRESORA SAMSUNG SM-T385M 4G LTE GALAXY TAB A	1.00
5151-ITESCAM-MOBADM-2018-126-PRODEP	COMPUTADORA, NB DELL 14 3467, Ci5 8GB 1000GB WIN10 HOME	1.00
5151-ITESCAM-MOBADM-2018-127-PRODEP	UNIDAD ESTADO SOLIDO NVME M.2 156 GB (240 GB)	1.00
5151-ITESCAM-MOBADM-2018-128-PRODEP	MULTIFUNCIONAL HP LASERJET PRO M477FNW	1.00
5151-ITESCAM-MOBADM-2018-129	LAPTOP HP NOTEBOOK 250 G6	1.00
5151-ITESCAM-MOBADM-2018-130	COMPUTADORA DE ESCRITORIO, PROCESADOR INTEL CORE 17 SEXTA GENERACIÓN // MEMORIA DE 8GB EN RAM DDR4, DISCO DURO 1TB	1.00
5151-ITESCAM-MOBADM-2018-131	IMPRESORA MULTIFUNCIONAL EPSON, MODELO L575	1.00
5151-ITESCAM-COM-2019-001	SWITCH CISCO CATALYST MOD. 2960 DE 48 PUERTOS, MONTABLE EN RACK CON PUERTOS ETHERNET PARA CASCADEO	1.00
5151-ITESCAM-COM-PRODEP-2019-002	PC HP PAVILION AIO 24-F020LA/AMD A9-9425 3.10-3.70 GHZ	1.00
5151-ITESCAM-COM-PRODEP-2019-003	LAPTOP LENOVO IP520-151KB (81BF005ULM)	1.00
5151-ITESCAM-COM-PRODEP-2019-004	LAPTOP HP 15-BC403LA INTEL CORE I7 12GB RAM, 1000GB SSD, 15.6 PULGADAS	1.00
5151-ITESCAM-COM-PRODEP-2019-005	SEAGATE EXPANSION DISCO DURO EXTERNO (USB 3.0) 6TB	1.00
5151-ITESCAM-COM-PRODEP-2019-006	TABLETA DIGITALIZADORA WACON INTUOS PRO PAPER (LARGE)	1.00
5151-ITESCAM-COM-PRODEP-2019-007	PANTALLA MST-178 BCO 100" DIAG. 1.78X1.78 CON TRIPIE	1.00
5151-ITESCAM-COM-PRODEP-2019-008	IMPRESORA MULTIFUNCIONAL HP LASERJET PRO M477FDW	1.00
5151-ITESCAM-COM-2019-009	MEMORIA INTERNA DE 3TB	1.00
5151-ITESCAM-COM-2019-0010	LAPTOP MARCA DELL PROCESADOR INTEL CORE i7 8VA GENERACION RESOLUCION FULL HD PUERTO ETHERNET	1.00

CUENTA PÚBLICA 2023
Relación de Bienes Muebles que Componen el Patrimonio
(Cifras en Pesos)

Código	Descripción del Bien Mueble	Valor en Libros
5151-ITESCAM-COM-2019-0010A	LAPTOP MARCA DELL PROCESADOR INTEL CORE i7 8VA GENERACION RESOLUCION FULL HD PUERTO ETHERNET	0.00
5151-ITESCAM-COM-2019-0011	COMPUTADORA LAPTOP INSPIRON 5584 INTEL CORE I7-8565U/ 8GB/ 2TB/ NVIDIA GEFORCE MX130 4GB/ 15.6 FHD/ WIN 10HOME/ PLATEADO PARA USO DE LA COORDINACIÓN DE POSGRADO E INVESTIGACIÓN.	1.00
5151-ITESCAM-COM-2019-0012	EQUIPO DE COMPUTO PARA DIRECCIÓN ACADÉMICA INSPIRON 13" 5391 CON CARACTERISTICAS: PROCESADOR: 10a GENERACIÓN DE PROCESADORES Intel Core i7-10510U, MEMORIA: 8GB DE MEMORIA INTEGRADA LPDDR3 A 2133MHZ,	1.00
5151-ITESCAM-COM-2019-0013	CISCO CATALYST CAPA 3 BACKPLANE 32GBS SERIES CISCO 3650	0.00
5151-ITESCAM-COM-2019-0014	CISCO C3650-STARCK-KIT7 CATALIZACOR 3650 MODULO DE PILA	0.00
5151-ITESCAM-COM-2019-0015	SWITCH CISCO CATALYST CAPA 3 BACKPLANE 32GBS SERIES 3650 DE 48 PUERTOS 10/100/1000	1.00
5151-ITESCAM-COM-2020-0001	DISCO DURO SEAGATE	1.00
5151-ITESCAM-COM-2020-0002	IMPRESORA DE ETIQUETAS TERMINAS	1.00
5151-ITESCAM-COM-2020-0003	HP LAPTOP 15-DY1002LA PROCESADOR INTEL CORE I3 1005G1	2,940.00
5151-ITESCAM-COM-2020-0004	LAPTOP HP PAVILON LAPTOP 15-CW1004LA	3,835.00
5151-ITESCAM-COM-2020-0005	LAPTOP HP 15-DW 1053LA	3,613.75
5151-ITESCAM-COM-2021-0001-01	DISCO DURO ESTADO SOLIDO SA400S37 480 GB KINGSTON	322.00
5151-ITESCAM-COM-2021-0001-02	DISCO DURO ESTADO SOLIDO SA400S37 480 GB KINGSTON	322.00
5151-ITESCAM-COM-2021-0003	HP PAVILION LAPTOP 15-CW1012LA	5,635.00
5151-ITESCAM-COM-2021-0004	COMPUTADORA PORTATIL INTEL CORE I5, ESTADO SOLIDO 500G, 8G RAM	7,812.50
5151-ITESCAM-COM-2021-0005 (PRODEP)	SWITCH CISCO CATLYST SERIES 2960 CAPA 2 DE 24 PTOS. 10/100/1000 CON MODULO PARA CONEXCION DE FIBRA OPTICA	14,477.55
5151-ITESCAM-COM-2021-0006 (PRODEP)	COMPUTADORA PORTATIL INTEL CORE i5-1135G7, MARCA DELL	8,450.00
5151-ITESCAM-COM-2021-0007 (PRODEP)	LAPTOP ACER C13 /8G/ 1TB/	5,794.20
5151-ITESCAM-COM-2021-0008 (PRODEP)	Laptop Dell Inspiron 15 3501 Pantalla 15.6", procesador Intel, Core i3 1115 G4, Disco duro 256 GB SSD, memoria Ram, sistema operativo 8 GB Windows 10 Home	6,750.00
5151-ITESCAM-COM-2021-0009 (PRODEP)	Laptop marca Lenovo, serie, Ideapad, modelo 3-15ITL6, tamaño de pantalla 15.6", procesador Intel Core i5 1135G7 Disco duo 512 GB SSD Ram 4GB+4GB Windows 10 Home Color Gris	6,337.50
5151-ITESCAM-COM-2021-0010 (PRODEP)	LAPTOP LENOVO IDEAPAD 3 14IML05 14" INTEL CORE i3 1011OU DISCO DURO 1 TB RAM 4GB +4GB WINDOWS 10 HOME	5,492.50
5151-ITESCAM-COM-2021-0011 (PRODEP)	HP OMEN LAPTOP 15-EK0012LA 15.6 CORE I7 8GB RAM 512GB SSD INTEL OPTANE 32GB GRAFICOS GTX 1650 IT	9,295.00
5151-ITESCAM-COM-2021-0013 (PRODEP)	COMPUTADORA PORTATIL LAPTOP DELL INSPIRON 15 5505/AMD RYZEN 7/ 15.6 PULG./512GB SSD/8GB RAM/GRIS	9,717.50
5151-ITESCAM-COM-2021-0014 (PRODEP)	LAPTOP MARCA DELL MODELO LATITUDE 3520, PANTALLA 15.6 PULGADAS, PROCESADOR INTEL CORE i5, i5-1135G7 MEMORIA RAM 8 GB, CON WINDOWS 10 PRO, CAPACIDAD 1 TB	8,450.00
5151-ITESCAM-COM-2021-0015 (PRODEP)	LAPTOP DELL VOSTRO 3405, 14 PULGADAS, AMD RYZEN 5 3450U, 8GB, WINDOWWS 10 PRO, 2256 GB	8,450.00

CUENTA PÚBLICA 2023
Relación de Bienes Muebles que Componen el Patrimonio
(Cifras en Pesos)

Código	Descripción del Bien Mueble	Valor en Libros
5151-ITESCAM-COM-2021-0016 (PRODEP)	LAPTOP DELL RYZEN 5 3505 8GB RAM 256 SSD PANTALLA 15.6 ".	8,450.00
5151-ITESCAM-COM-2021-0017 (PRODEP)	Laptop Lenovo V14-IIL 14" Intel Core i3 1005G1 Disco duro 1 TB Ram 4GB +4GB Windows 10 Pro Color Gris.	8,450.00
5151-ITESCAM-COM-2021-0018 (PRODEP)	DISCO DURO ADATA EXTERNO SPORT USB 3.0 1TB NEGRO	374.45
5151-ITESCAM-COM-2021-0019 (PRODEP)	Monitor Lenovo D19-10 HD 18.5"	955.80
5151-ITESCAM-COM-2021-0020 (PRODEP)	MULTIFUNCIONAL BROTHER DCP 2540DW MONOCROMATICA LASER	2,112.50
5151-ITESCAM-COM-2021-0021 (PRODEP)	Impresora Multifuncional EPSON L3110, Inyección de tinta, 33 ppm, 5760 x 1440 DPI	2,112.50
5151-ITESCAM-COM-2021-0022 (PRODEP)	MULTIFUNCIONAL CANON PIXMA G2110 COLOR TINTA CONTINUA	2,112.50
5151-ITESCAM-COM-2021-0023 (PRODEP)	MULTIFUNCIONAL BROTHER DCP 2540 DW MONOCROMÁTICA LÁSER	1,865.63
5151-ITESCAM-COM-2021-0024 (PRODEP)	IMPRESORA HP MULTIFUNCIONAL INK TANK 315 SISTEMA CONTINUO COLOR	3,380.00
5151-ITESCAM-COM-2021-0025 (PRODEP)	IMPRESORA MULTIFUNCIONAL BROTHER DCP-L2540DW/LASER/BLANCO Y NEGRO/WIFI/USB	2,957.50
5151-ITESCAM-COM-2021-0026 (PRODEP)	IMPRESORA MULTIFUNCIONAL EPSON L3210, 600 X 1200 DPI, INYECCION DE TINTA	2,535.00
5151-ITESCAM-COM-2021-0027	COMPUTADORA LAPTOP PROCESADOR COR i7 MEMORIA RAM 8GB Y DISCO DURO ESTADO SOLIDO 500 GB	12,267.00
5151-ITESCAM-COM-2021-0028	MULTIFUNCIONAL CANON PIXMA G2110 COLOR TINTA CONTINUA	1,419.03
5151-ITESCAM-COM-2021-0029	MULTIFUNCIONAL CANON PIXMA G2110 COLOR TINTA CONTINUA	0.00
5151-ITESCAM-COM-2021-0030	DISCO DURO PARA ÁREA DE SERVICIOS AL ESTUDIANTE	615.96
5151-ITESCAM-COM-2021-0031	LAPTOP MACBOOK AIR 256 GB	13,129.49
5151-ITESCAM-COM-2021-0032	LAPTOP MACBOOK AIR 256 GB	13,129.49
5151-ITESCAM-COM-2022-17 (PRODEP)	LAPTOP DELL INSPIRON GAMIN G55510 15	15,050.00
5151-ITESCAM-COM-2022-18	SWICHT CISCO CBS220 24 PUERTOS GESTIONABLE	6,225.02
5151-ITESCAM-COM-2022-19(PRODEP)	LAPTOP LENOVO IDEAPAD 315ITL6 15.6 8G	20,682.12
5151-ITESCAM-COM-2022-24(CONACYT)	APPLE MACBOOK PRO DE 16 PULGADAS: CHIP M1 PRO DE APPLE CON CPU DE DIEZ NUCLEOS Y GPU DE DIECISEIS NUCLEOS, 1TB SSD, 16 GB RAM	58,140.00
5151-ITESCAM-COM-2022-25(CONACYT)	APPLE MACBOOK PRO DE 16 PULGADAS: CHIP M1 PRO DE APPLE CON CPU DE DIEZ NUCLEOS Y GPU DE DIECISEIS NUCLEOS, 1TB SSD, 16 GB RAM	58,140.00
5151-ITESCAM-COM-2022-27	LAPTOP LENOVO IDEAPAD 3 14	13,956.83
5151-ITESCAM-COM-2022-28	SSD EXTERNO ADATA SE760 2TB	4,455.56
5151-ITESCAM-COM-2023-29	LAPTOP LENOVO IDEAPAD 3 15TL6, 15.6 PULGADAS, INTEL CORE i5, i5-1155G7, 8 GB, WINDOWS 11 HOME, 512 GB	16,808.40
5151-ITESCAM-COM-2023-30	LAPTOP LENOVO IDEAPAD 3 15TL6, 15.6 PULGADAS, INTEL CORE i5, i5-1155G7, 8 GB, WINDOWS 11 HOME, 512 GB	16,808.40
5151-ITESCAM-COM-2023-31	LAPTOP LENOVO 1SITL6 15.6 PULGADAS INTEL CORE i5, i5-11s5G7, 8GB RAM, WINDOWS 11 HOME, 512 GB ALMACENAMIENTO SSD	17,344.32

CUENTA PÚBLICA 2023
Relación de Bienes Muebles que Componen el Patrimonio
(Cifras en Pesos)

Código	Descripción del Bien Mueble	Valor en Libros
5151-ITESCAM-COM-2023-32	LAPTOP LENOVO 1SITL6 15.6 PULGADAS INTEL CORE i5, i5-11s5G7, 8GB RAM, WINDOWS 11 HOME, 512 GB ALMACENAMIENTO SSD	17,344.32
5151-ITESCAM-COM-2023-33	LAPTOP LENOVO 1SITL6 15.6 PULGADAS INTEL CORE i5, i5-11s5G7, 8GB RAM, WINDOWS 11 HOME, 512 GB ALMACENAMIENTO SSD	17,344.32
5151-ITESCAM-COM-2023-34	PORTATIL HUAWEI MODELO NbD_WFE9 14 PULGADAS, INTEL CORE i5-113 5G7, 16GB RAM 512 GB SSD	21,950.62
5151-ITESCAM-COM-2023-35	LAPTOP HUAWEI CORE i5 16 GB RAM, 14" WINDOWS 10 HOME 512 GB,	21,102.50
5151-ITESCAM-COM-2023-36	LAPTOP INSPIRON 15	21,395.00
5151-ITESCAM-COM-2023-37	LAPTOP INSPIRON 15	21,395.00
5151-ITESCAM-COM-2023-38 PRODEP	LAPTOP GAMER MSI GF63 THIN GEFORCE GTX 1650 CORE I5 10300H 16GB M.2 256GB 1TB 15.6 GF63 THIN 10SCXR-222-16-V2	25,000.00
5151-ITESCAM-COM-2023-39 PRODEP	IMPRESORA MULTIFUNCIONAL EPSON L5590 WIFI ECOTANK PANTALLA	5,000.00
5151-ITESCAM-COM-2023-40	LAPTOP LENOVO IDEAPAD SLIM 3 15IRU8 i7-1355U SSD 1TB 16GB	25,508.40
5151-ITESCAM-COM-2023-42	DAHUA DHI-NVR5864-16P DE 64 CANALES DIGITALES	35,960.00
5151-ITESCAM-COM-2023-43	LAPTOP LENOVO MODELO V15	14,314.03
5151-ITESCAM-COM-2023-44 PRODEP	IMPRESORA MULTIFUNCIONAL EPSON L3250	6,000.00
5151-ITESCAM-COM-2023-45 PRODEP	MACBOOB AIR M1 DE APPLE CPU DE 8 NUCLEOS	24,000.00
5151-ITESCAM-COM-2023-46 PRODEP	LENOVO V15 G3 IAP 15.6"INTEL Ci/SSD256	30,000.00
5151-ITESCAM-COM-2023-47	IMPRESORA MULTIFUNCIONAL	0.00
5151-ITESCAM-COM-2023-48	COMPUTADORA PORTATILES	26,472.00
5151-ITESCAM-COM-2023-49	IMPRESORA A COLOR MULTIFUNCION	13,421.50
5191-ITESCAM-MOB-2001-0026	ENFRIADOR DE AGUA	1.00
5191-ITESCAM-MOB-2001-0027	CAFETERA	1.00
5191-ITESCAM-DIV-2002-0003	COPIADORA XEROX 5828	1.00
5191-ITESCAM-DIV-2002-0004	CAFETERA ELECTRICA INDUSTRIAL	1.00
5191-ITESCAM-MOB-2002-0031	REFRIGERADOR 7	1.00
5191-ITESCAM-MOB-2002-0061	DESTRUCTORA DE DOCUMENTOS	1.00
5191-ITESCAM-MOB-2002-0062	GUILLOTINA 15"	1.00
5191-ITESCAM-MOB-2002-0066-67	VENTILADOR IND. PEDESTAL	1.00
5191-ITESCAM-EDU-2003-0026	ENMICADORA DOCUSEAL 95	1.00
5191-ITESCAM-MOB-2004-0082	MAQUINA DE ESCRIBIR	1.00
5191-ITESCAM-DIV-2005-0011	REFRIGERADOR SUPERMATIC	1.00

CUENTA PÚBLICA 2023
Relación de Bienes Muebles que Componen el Patrimonio
(Cifras en Pesos)

Código	Descripción del Bien Mueble	Valor en Libros
5191-ITESCAM-DIV-2005-0012-0013	2 ENFRIADORES	1.00
5191-ITESCAM-DIV-2005-0018	ESTEREO AUTOMOVIL	1.00
5191-ITESCAM-MOB-2005-0081	ENFRIADOR DE AGUA MABE	1.00
5191-ITESCAM-MOB-2008-93	BANCO NEUMATICO CON ARO	1.00
5191-ITESCAM-DIV-2009-0026	FRIGOBAR 5 PIES WHIRPOOL BLANCO MOD WS5501Q SERIE: URW43011932	1.00
5191-ITESCAM-DIV-2009-0028	REFRIGERADOR IEM-8 SEMI AUTOMATICO, MODELO R108U04 .	1.00
5191-ITESCAM-DIV-2009-0038	STAND P/BAT. ELEC. ROLAND (SENSOR)	1.00
5191-ITESCAM-MOB-2012-0138	LAMINA MAGNETICA TATTLE - TAPE B2 MCA. 3M	1.00
5191-ITESCAM-MOB-2012-0152	CARRO TRANSPORTADOR DE LIBROS, MOD. CTLI04 MCA. BI	1.00
5191-ITESCAM-MOB-2012-0172	REFRIGERADOR DE 7" MCA. ACROS MOD. ARP07TXLT	1.00
5191-ITESCAM-MOB-2012-0173	REFRIGERADOR DE 7" MCA. ACROS MOD. ARP07TXLT	1.00
5191-ITESCAM-MOB-2012-0174-175	HORNO DE MICROONDAS MCA. WHIRLPOOL MOD. W1114	1.00
5191-ITESCAM-MOB-2012-0176	HORNO DE MICROONDAS MCA. LG MOD. MS2047GR	1.00
5191-ITESCAM-MOB-2012-0179	REFRIGERADOR DE 7" MCA. ACROS MOD. AS7501G	1.00
5191-ITESCAM-MOB-2012-0180	HORNO DE MICROONDAS MCA. DAEWOO MOD COR..	1.00
5191-ITESCAM-MOBADM-2014-0017	TRITURADORA FELLOWES DS-12Cs MCA: FELLOWES MOD: DS-12CS	166.60
5191-ITESCAM-MOBADM-2014-0018	GUILLOTINA EBA 4305 4CM/MANUAL 43060000, STAND EBA METALICO P/EBA 43542051100	2,565.41
5191-ITESCAM-MOBADM-2014-0019	TRITURADORA ATIVA EX 18 TIPO DE CORTE CRUZADO 18 HOJAS	763.24
5191-ITESCAM-MOBADM-2015-059	ENGARGOLADORA ARILLO METALICA GBC	587.77
5191-ITESCAM-MOBADM-2015-060	SCANNER SCANJET ENTERPRISE FLOW 7500	5,046.58
5191-ITESCAM-MOBADM-2016-062	ACTIVADOR Y DESACTIVADOR DE TIRAS MAGNETICAS MOD. ADEM-200	1.00
5191-ITESCAM-MOBADM-2017-0063-01	ZK X629CUSB-CRTL ASISTENCIA A COLOR / USB	1,839.38
5191-ITESCAM-MOBADM-2017-0063-02	ZK X629CUSB-CRTL ASISTENCIA A COLOR / USB	1,839.38
5191-ITESCAM-MOBADM-2017-0063-03	ZK X629CUSB-CRTL ASISTENCIA A COLOR / USB	1,839.38
5191-ITESCAM-MOBADM-2019-0001	SCANER HP SCANJET PRO 4500 FN1 CAMA PLANA, OFICIO, CONEXIÓN ETHERNET	17,508.39
5191-ITESCAM-OMEA-2023-1	CONTADORA DE BILLETES	10,865.72
5211-ITESCAM-DIV-2002-0001	AMPLIFICADOR 150W	1.00
5211-ITESCAM-DIV-2002-0002	BOCINAS 15W 2008 BOOM BOX	1.00

CUENTA PÚBLICA 2023
Relación de Bienes Muebles que Componen el Patrimonio
(Cifras en Pesos)

Código	Descripción del Bien Mueble	Valor en Libros
5211-ITESCAM-EDU-2002-0007	TELEVISOR.DAEWOO 20 S DTQ20D4SS	1.00
5211-ITESCAM-EDU-2002-0008	LWHR120 AUDIF INAL.	1.00
5211-ITESCAM-EDU-2002-0010	TELEVISOR.DAEWOO 20"	1.00
5211-ITESCAM-MOB-2004-0075	VIDEO PROYECTOR HP SB 21	1.00
5211-ITESCAM-MOB-2005-0079	VIDEO PROYECTOR SP 48Z	1.00
5211-ITESCAM-MOB-2008-0080	PROYECTOR	1.00
5211-ITESCAM-MOB-2008-0081	CAÑONES DE VIDEO DE 1600 LUMENS	1.00
5211-ITESCAM-MOB-2008-0082	CAÑONES DE VIDEO DE 1600 LUMENS	1.00
5211-ITESCAM-MOB-2008-0083	CAÑONES DE VIDEO DE 1600 LUMENS	1.00
5211-ITESCAM-DIV-2009-0029	EQUIPO DE SONIDO.INCLUYE: 2 BAFLES AMPLIFICADO, 2 PEDESTAL, 2 SISTEMA INHALAMBRICO	1.00
5211-ITESCAM-DIV-2009-0035	MICROFONO	1.00
5211-ITESCAM-DIV-2009-0036	RECTO, GRIS OBSCURO	1.00
5211-ITESCAM-DIV-2009-0037	STAND P/MICROFONO C/BOOM	1.00
5211-ITESCAM-EDU-2010-0243-A	SISTEMA DE PROYECCION INALAMBRICO WPS72007430003	1.00
5211-ITESCAM-EDU-2010-0243-B	VIDEOPROYECTOR BOXLIGT SEATTLE X26N	1.00
5211-ITESCAM-EDU-2010-0243-C	VIDEOPROYECTOR BOXLIGT SEATTLE X26N	1.00
5211-ITESCAM-EDU-2010-0243-D	VIDEOPROYECTOR BOXLIGT SEATTLE X26N	1.00
5211-ITESCAM-EDU-2010-0243-E	VIDEOPROYECTOR BOXLIGT SEATTLE X26N 330800850040021	1.00
5211-ITESCAM-EDU-2010-0243-F	VIDEOPROYECTOR BOXLIGT SEATTLE X26N 330800850040020	1.00
5211-ITESCAM-EDU-2010-0243-G	VIDEOPROYECTOR BOXLIGT SEATTLE X26N 330800850040014	1.00
5211-ITESCAM-EDU-2010-0243-H	VIDEOPROYECTOR BOXLIGT SEATTLE X26N 330800850040019	1.00
5211-ITESCAM-EDU-2010-0243-I	VIDEOPROYECTOR BOXLIGT SEATTLE X26N 330800850040015	1.00
5211-ITESCAM-EDU-2010-0243-J	VIDEOPROYECTOR BOXLIGT SEATTLE X26N 330800850040016	1.00
5211-ITESCAM-EDU-2010-0243-K	VIDEOPROYECTOR BOXLIGT SEATTLE X26N 330800850040017	1.00
5211-ITESCAM-EDU-2010-0243-L	VIDEOPROYECTOR BOXLIGT SEATTLE X26N 330800850040013	1.00
5211-ITESCAM-EDU-2010-0243-M	VIDEOPROYECTOR BOXLIGHT SEATTLE X26N 3308008500400	1.00
5211-ITESCAM-EDU-2010-0243-N	VIDEOPROYECTOR BOXLIGHT SEATTLE X26N 3308085008000	1.00
5211-ITESCAM-EDU-2010-0243-O	VIDEOPROYECTOR BOXLIGHT SEATTLE X26N 3308008502000	1.00

CUENTA PÚBLICA 2023
Relación de Bienes Muebles que Componen el Patrimonio
(Cifras en Pesos)

Código	Descripción del Bien Mueble	Valor en Libros
5211-ITESCAM-EDU-2010-0243-P	VIDEOPROYECTOR BOXLIGHT SETTLE X26N 33080085020000	1.00
5211-ITESCAM-EDU-2010-0243-Q	VIDEOPROYECTOR BOXLIGHT SEATTLE X26N 3308008502000	1.00
5211-ITESCAM-EDU-2010-0243-R	VIDEOPROYECTOR BOXLIGHT SEATTLE 330800850200001	1.00
5211-ITESCAM-EDU-2010-0243-S	VIDEOPROYECTOR BOXLIGHT SEATTLE X26N 3308008500007	1.00
5211-ITESCAM-EDU-2010-0243-T	VIDEOPROYECTOR BOXLIGHT SEATTLE X26N 3308008502001	1.00
5211-ITESCAM-EDU-2010-0243-U	VIDEOPROYECTOR BOXLIGHT SEATTLE X26N 3308008502000	1.00
5211-ITESCAM-EDU-2011-0337	VIDEO PROYECTOR EPSON	1.00
5211-ITESCAM-EDU-2011-0337-1	VIDEO PROYECTOR EPSON	1.00
5211-ITESCAM-EDU-2011-0351	PROYECTOR INFOCUS IN	1.00
5211-ITESCAM-EDU-2011-0396	PROYECTOR SANSUNG	1.00
5211-ITESCAM-DIV-2012-0074	KIT DE PERIFONEO (INCLUYE: AMPLIFICADOR DE AUDIO, 2 TROMPETAS RECTANGULARES, 1 MICROFONO , 30MTS DE CABLE DE AUDIO Y 15 MTS DE CABLE DE RED, INCLUYE INSTALACIÓN)	1.00
5211-ITESCAM-EDU-2012-0374	TELEVISION LCD SAMSUNG LN32D450, 32", HD HDMI, USB	1.00
5211-ITESCAM-EDU-2012-0380	SISTEMA INALAMBRICO SHURE DIGITAL C/MICROFONO VC	1.00
5211-ITESCAM-EDU-2012-0388	TELEVISOR LCD SAMSUNG LN40E550	1.00
5211-ITESCAM-MOB-2013-0200	EQUIPO DE SONIDO PARA EVENTO (1.-SISTEMA INALAMBRICO SHURE C/2 MICROFONOS DE MANO 2.-BAFLE AMPLIFICADO USB DE 15.2 VIAS 3500W PMPO. MOD 3.-CABLE SOLCOR PARA MICROFONO DE BAJA DE 1 METRO 4.-CABLE SOLCOR PARA MICROFONO DE BAJA IMPEDANCIA.	1.00
5211-ITESCAM-MOB-2013-0201	SISTEMA INALAMBRICO SHURE C/2MICROFONOS DE MANO PG-58 MOD. PG288PG58.=13297	1.00
5211-ITESCAM-MOB-2013-0202	RONDALLA ITESCAM (1.-GUITARRA ACUSTICA YAMAHA C40 CDAS DE NYLON, TAP=5, 2.-GUITARRA ACUSTICA YAMAHA C40M CDAS DE NYÑON, CL=5, 3.-GUITARRA ACUSTICA YAMAHA CG162C TAPA DE CEDRO=1 4.-TAHAU RIVERS PARA GUITARRA DOBLE SEGURO LISO CC2=2, 5.-AFINADOR SNARK ELECTRONICO PARA GUITARRA O BAJO=5, 6.-BAJO ELECTRICO IBAÑEZ SR DE 5 CUERDAS NEGRO TAI=1, 7.-COMBO FENDER PARA BAJO ELECTRICO 350 WATTS RUM=1, 8.-BONGO LP MATADOR ALMENDRA 22 Y 19 CMS. MODELO M=1, 9.-MARACAS DE PLATISCO 26 CMS COLOR AMARILLO COPAC=1, 10.-PASTILLA BELCAT PARA GUITARRA MODELO EQ7545. 019 =9 11.-FUNDA EG PAERA GUITARRA ACUSTICA COLOR NEGRO MC= 10, 12.-TAHALI PARA GUITARRA RIVERS DOBLE SEGURO LISO CC=8	1.00
5211-ITESCAM-MOB-2013-0203	EQUIPO DE SONIDO ITESCAM 38 ARTICULOS (1 AMPLIFICADOR BACKTAGE DE POTENCIA HCF-PRO-40 19=1, 1 MEZCLADORA BEHRINGER CON EFECTOS 16 ENTRADAS=1, 1 CROSOVER DBXI STEREO 3 VIAS MONO 4 VIAS MODELO 2 =1, 2 MICROFONO INALAMBRICO DE MANO UHF MODELO WR80 =2, 16 CABLE SOLCOR PARA MICROFONO DE BAJA DE 3 METROS=16, 6 CABLE SOLCOR PARA MICROFONO DE BAJA DE 15 METROS=6, 10 CABLE SOLCOR MICROFONO P/MEDUSA DE 3 METROS MO=10, 1 CABLE SOLCOR PARA MICROFONO DE ALTA IMPEDANCIA=1)	1.00
5211-ITESCAM-MOBEEDU-2014-0034	PROYECTOR DE VIDEO 2700 ANSILUMENES BENQ, MOD: MS502, N/S: PD8AC0271500	1.00

CUENTA PÚBLICA 2023
Relación de Bienes Muebles que Componen el Patrimonio
(Cifras en Pesos)

Código	Descripción del Bien Mueble	Valor en Libros
5211-ITESCAM-MOBEEDU-2014-0038	PROYECTOR DE VIDEO 2700 ANSILUMENES BENQ MOD: MS502, N/S: PDN4D01552000	1.00
5211-ITESCAM-MOBEEDU-2014-0039	PROYECTOR DE VIDEO 2700 ANSILUMENES BENQ, MOD: MS502, N/S: PD8AC02718000	1.00
5231-ITESCAM-MOBEEDU-2014-0032	VIDEOPROYECTOR DIGITAL BENQ MS504 N/S: PDACD0121100	1.00
5211-ITESCAM-MOBEEDU-2014-0040	VIDEO PROYECTOR EPSON 730 POWERLIFE X12, MOD: H558A, N/S: TW6K3X01195	1.00
5211-ITESCAM-MOBEEDU-2014-0045	VIDEO PROYECTOR MARCA BOXLIGHPARA AUDITORIA	1.00
5211-ITESCAM-MOBEEDU-2014-0046	BAFLE AUTOAMPLIFICADO BKL DE 15 PULGADAS MOD: PJ15AU	1.00
5211-ITESCAM-MOBEEDU-2015-001	SISTEMA INALAMBRICO DE 2 MICS DE MANO UHF CABLE SOLCOR PARA MICROFONO DE BAJA DE 15 METROS	1.00
5211-ITESCAM-MOBEEDU-2015-002-003-004-005	BAFLE AMPLIFICADO KAISER 15" USB SD BT 180 W RMS CON ATRIL	1.00
5211-ITESCAM-MOBEEDU-2015-006-007-008-009-0010-0011	VIDEOPROYECTOR MARCA BOXLIGHT MOD ECO X30N	1.00
5211-ITESCAM-EDU-2015-0012-0013-0014-0015	TAMBORA DMB221424WD DRUM MASTER DE 22 X 14 X 24P	1.00
5211-ITESCAM-EDU-2015-0327-0016-0017-0018-0019-0020-0021-0022-0023	TAROLA EXTR002 EXTREME DE MARCHA CON ARNES COL	1.00
5211-ITESCAM-EDU-2015-0024-0025-0026-0027	TOM TOM DE MARCHA CENTURY 14" X 12" BLANCO CON AI	1.00
5211-ITESCAM-EDU-2015-0028-0029-0030-0031	MULTITENOR BLANCO DE 5 TAMBORES CON ARNES EXTR	1.00
5211-ITESCAM-EDU-2015-0032	PANTALLA MANUAL 2.44M	1.00
5211-ITESCAM-EDU-2015-0033	TECLADO YAMAHA TIPO PIANO OGX650B DE 86 TECLAS	1.00
5211-ITESCAM-EDU-2015-0032	TROMBON DE EMBOLOS CENTURY EN SIB NIQUELADO CSL900N	1.00
5211-ITESCAM-EDU-2015-0032	TIMBALES TROPICALES EXTREME DE 13"X6.5" Y 14"X6.5"	1.00
5211-ITESCAM-EDU-2015-0032	SAXOFON ALTO LAQUEADO SILVERTONE Eb (MIb) SAS200L	1.00
5211-ITESCAM-EDU-2015-0032	SAXOFON TENOR LAQUEADO Bb (Sib) CTS-100L	1.00
5211-ITESCAM-EDU-2015-0032	BATERIA CENTURY DE 5 PZAS CON BANCO Y PLATILLOS COLOR	1.00
5211-ITESCAM-EDU-2015-0032	GUIRO LP MERENGUE DE METAL CO RASPADOR MODELO LP305	1.00
5211-ITESCAM-EDU-2015-0032	TROMPETA Bb (Sib) PLATEADA DOBLE POSTE 400S SILVERTONE	1.00
5211-ITESCAM-MOBEEDU-2016-001-005	VIDEOPROYECTOR MARCA OPTOMA MODELO BR 326	1.00
5211-ITESCAM-MOBEEDU-2017-006	VIDEOPROYECTOR CON SALIDA VGA	1.00

CUENTA PÚBLICA 2023
Relación de Bienes Muebles que Componen el Patrimonio
(Cifras en Pesos)

Código	Descripción del Bien Mueble	Valor en Libros
5211-ITESCAM-MOBEDU-2018-007-PRODEP	VIDEOPROYECTOR BENQ MS531	1.00
5211-ITESCAM-MOBADM-2018-08-PRODEP	VIDEO PROYECTOR EPSON POWERLITE S39+ V11H854020	1.00
5211-ITESCAM-MOBADM-2018-09	BOCINA INSTITUCIONAL BEHRINGER EUROLIVE B212A	1.00
5211-ITESCAM-MOBADM-2018-10	VIDEO PROYECTOR S41 EPSON	1.00
5211-ITESCAM-MOBADM-2018-11	VIDEOPROYECTOR MARCA OPTOMA MODELO S341	1.00
5211-ITESCAM-MOBADM-2019-01	MEXCLADORA DE AUDIO BEHRINGER INTERFASE USB 6 ENTRADAS	1.00
5211-ITESCAM-MOBADM-2019-02	MICROFONOS DINAMICOS INALANBRICOS BEHRINGER INTERFASE	1.00
5211-ITESCAM-MOBADM-PRODEP-2019-001	BENQ MMW535A DESKTOP PROJECTOR 3600 LUMENES WXGA	1.00
5211-ITESCAM-MOBADM-2019-002	SISTEMA INHALAMBRICO	1.00
5211-ITESCAM-MOBADM-2019-003	BAFLE AMPLIFICADO	1.00
5211-ITESCAM-EAA-2021-001	PROYECTOR ACER C2 C202i FWVGA (854X480)300 ANSI LUMENES LED HDMI	1,862.38
5211-ITESCAM-EAA-2021-002	VIDEOPROYECTOR	45,946.00
5211-ITESCAM-EAA-2022-13	PROYECTOR INFOCUS IN112XA, 3800 LUMENES	3,727.50
5211-ITESCAM-EAA-2022-7	VÍDEO PROYECTOR EPSON POWELITE W49 3LCD 3800 LUMENES WXVGFA	8,959.28
5211-ITESCAM-EAA-2022-8	PROYECTOR BENG MS527 DLP ANS 3300 SVGA 800X600 N/S PDBBM02741000	5,375.44
5211-ITESCAM-EAA-2022-9	PROYECTOR BENG MS527 DLP ANS 3300 SVGA 800X600 PDBBM02729000	5,375.44
5211-ITESCAM-EAA-2022-10	PROYECTOR BENG MS527 DLP ANS 3300 SVGA 800X600 N/S PDBBM02747000	5,375.44
5211-ITESCAM-EAA-2022-11	PROYECTOR BENG MS527 DLP ANS 3300 SVGA 800X600 N/S PDBBM02747000	5,375.44
5211-ITESCAM-EAA-2022-14	TV HIS 32	4,203.76
5211-ITESCAM-EAA-2022-15	TV HIS 32	4,203.76
5211-ITESCAM-EAA-2022-16	TV JVC 65	9,201.90
5211-ITESCAM-EAA-2022-17	TV JVC 65	9,201.90
5211-ITESCAM-EAA-2022-18	TV JVC 65	9,201.90
5211-ITESCAM-EAA-2022-19	TV JVC 65	9,201.90
5211-ITESCAM-EAA-2022-20(PRODEP)	PROYECTOR EPSON POW ERLITE X49 V11H982020	12,650.53
5211-ITESCAM-EAA-2022-21	VIDEOPROYECTOR MARCA BENQ	12,542.41

CUENTA PÚBLICA 2023
Relación de Bienes Muebles que Componen el Patrimonio
(Cifras en Pesos)

Código	Descripción del Bien Mueble	Valor en Libros
5211-ITESCAM-EAA-2023-22	VIDEOPROYECTOR EPSON POWERLITE W49 3LCD 3800 LUMENES WXVGFA	16,603.08
5211-ITESCAM-EAA-2023-23	VIDEOPROYECTOR EPSON POWERLITE W49 3LCD 3800 LUMENES WXVGFA	16,603.08
5211-ITESCAM-EAA-2023-24	VIDEOPROYECTOR EPSON POWERLITE W49 3LCD 3800 LUMENES WXVGFA	16,603.08
5211-ITESCAM-EAA-2023-25	VIDEOPROYECTOR EPSON POWERLITE W49 3LCD 3800 LUMENES WXVGFA	16,603.08
5211-ITESCAM-EAA-2023-26	VIDEOPROYECTOR EPSON POWERLITE W49 3LCD 3800 LUMENES WXVGFA	16,603.08
5211-ITESCAM-EAA-2023-27	BAFLE AMPLIFICADO DSP1535 DE 400 W	17,964.52
5211-ITESCAM-EAA-2023-28	BAFLE AMPLIFICADO DSP1535 DE 400 W	17,964.52
5211-ITESCAM-EAA-2023-30	BAFLE AMPLIFICADO DSP1535 DE 400 W	17,964.52
5211-ITESCAM-EAA-2023-31	BAFLE AMPLIFICADO DSP1535 DE 400 W	17,964.52
5211-ITESCAM-EAA-2023-32	SISTEMA PROFESIONAL ROMMS DE MICROFONOS INALAMBRICOS UHF	9,577.86
5211-ITESCAM-EAA-2023-33	SISTEMA PROFESIONAL ROMMS DE MICROFONOS INALAMBRICOS UHF	9,577.86
5211-ITESCAM-EAA-2023-34	VIDEOPROYECTOR EPSON POWERLITE W49 3LCD 3800 LUMENES WXVGFA	18,676.00
5211-ITESCAM-EAA-2023-35	VIDEOPROYECTOR EPSON POWERLITE W49 3LCD 3800 LUMENES WXVGFA	18,676.00
5211-ITESCAM-EAA-2023-36	VIDEO PROYECTOR EPSON POWER LITE W49 3LCD 3800 LUMENES WXVGFA	18,676.00
5211-ITESCAM-EAA-2023-37	VIDEO PROYECTOR EPSON POWER LITE W49 3LCD 3800 LUMENES WXVGFA	18,676.00
5211-ITESCAM-EAA-2023-38	VIDEO PROYECTOR EPSON POWER LITE W49 3LCD 3800 LUMENES WXVGFA	18,676.00
5211-ITESCAM-EAA-2023-39	VIDEO PROYECTOR EPSON POWER LITE W49 3LCD 3800 LUMENES WXVGFA	18,676.00
5211-ITESCAM-EAA-2023-41	VIDEO PROYECTOR EPSON POWER LITE W49 3LCD 3800 LUMENES WXVGFA	18,676.00
5211-ITESCAM-EAA-2023-44	PANTALLA MANUAL DE 120"	2,308.40
5211-ITESCAM-EAA-2023-45	PANTALLA MANUAL DE 120"	2,308.40
5211-ITESCAM-EAA-2023-46	PANTALLA MANUAL DE 120"	2,308.40
5211-ITESCAM-EAA-2023-47	PANTALLA MANUAL DE 120"	2,308.40
5211-ITESCAM-EAA-2023-48	PANTALLA MANUAL DE 120"	2,308.40
5211-ITESCAM-EAA-2023-49	PANTALLA MANUAL DE 120"	2,308.40
5211-ITESCAM-EAA-2023-50	PANTALLA MANUAL DE 120"	2,308.40
5211-ITESCAM-EAA-2023-51	PANTALLA MANUAL DE 120"	2,308.40
5211-ITESCAM-EAA-2023-52	PANTALLA MANUAL DE 120"	2,204.00
5211-ITESCAM-EAA-2023-53	PANTALLA MANUAL DE 120"	2,204.00

CUENTA PÚBLICA 2023
Relación de Bienes Muebles que Componen el Patrimonio
(Cifras en Pesos)

Código	Descripción del Bien Mueble	Valor en Libros
5211-ITESCAM-EAA-2023-54	PANTALLA MANUAL DE 120"	2,204.00
5211-ITESCAM-EAA-2023-55	PANTALLA MANUAL DE 120"	2,204.00
5211-ITESCAM-EAA-2023-56	PANTALLA MANUAL DE 120"	2,204.00
5211-ITESCAM-EAA-2023-57	PANTALLA MANUAL DE 120"	2,204.00
5211-ITESCAM-EAA-2023-58	PANTALLA MANUAL DE 120"	2,204.00
5211-ITESCAM-EAA-2023-59	PANTALLA MANUAL DE 120"	2,204.00
5211-ITESCAM-EAA-2023-60	PANTALLA MANUAL DE 120"	2,204.00
5211-ITESCAM-EAA-2023-61	PANTALLA MANUAL DE 120"	2,204.00
5211-ITESCAM-EAA-2023-62	PANTALLA MANUAL DE 120"	2,204.00
5211-ITESCAM-EAA-2023-63	PANTALLA MANUAL DE 120"	2,204.00
5211-ITESCAM-EAA-2023-64	PROYECTOR PORTATIL EPSON CO-W01	8,950.54
5211-ITESCAM-EAA-2023-65	PANTALLA PLANA DE 55"	7,490.00
5231-ITESCAM-EDU-2002-0006	VIDEOCASETERA VHS.SMU26A.14868	1.00
5231-ITESCAM-EDU-2002-0009	PROYECTOR INFOCUS LP500	1.00
5231-ITESCAM-EDU-2002-0011	VIDEOGRABADORA	1.00
5231-ITESCAM-EDU-2003-0012-119-A	VIDEOPROYECTOR	1.00
5231-ITESCAM-EDU-2003-0012-119-C	VIDEOPROYECTOR	1.00
5231-ITESCAM-COM-2005-0074	CAMARA DE VIDEO	1.00
5231-ITESCAM-EDU-2005-0035	VIDEOPROYECTOR BOXLIGHT SD650Z	1.00
5231-ITESCAM-EDU-2005-0037	VIDEO PROYECTOR BOXLIGHT SD650Z	1.00
5231-ITESCAM-COM-2006-0085	CAMARA DIGITAL REBEL	1.00
5231-ITESCAM-COM-2006-0086	CAMARA DIGITAL	1.00
5231-ITESCAM-EDU-2006-0040	VIDEO PROYECTOR BOXLIGHT	1.00
5231-ITESCAM-EDU-2007-0093	ican240 22D-DOMO SPEED IP/22X OPTICOS -PARA EXTERIORES	1.00
5231-ITESCAM-EDU-2007-0094	ican220-DOMO FIJO IP PARA INTERIOR, 3 AXIS /MPEGA	1.00
5231-ITESCAM-EDU-2007-0095	Ican230-CAMARA PROFESIONAL IP/RESOLUCION D1/MPEG4/POE/	1.00
5231-ITESCAM-EDU-2007-0106-116	VIDEOPROYECTOR	1.00
5231-ITESCAM-MOB-2007-0086	CAMARA PROFESIONAL A COLOR VISION NOCTURNA, INCLUYE: 48 LEDS, VS3100P-SERVIDOR DE VIDEO	1.00

CUENTA PÚBLICA 2023
Relación de Bienes Muebles que Componen el Patrimonio
(Cifras en Pesos)

Código	Descripción del Bien Mueble	Valor en Libros
5231-ITESCAM-EDU-2008-0183	VIDEOPROYECTOR EPSON	1.00
5231-ITESCAM-EDU-2008-0187-0189	VIDEOPROYECTOR BOXLIGHT MODELO SEATTLE X26N, S. 330800859060012, 330800859060011, 330800859060010	1.00
5231-ITESCAM-EDU-2008-0190-0199-1	VIDEOPROYECTOR BOXLIGHT MODELO SEATTLE X26N, S.	1.00
5231-ITESCAM-EDU-2008-0190-0199-10	VIDEOPROYECTOR BOXLIGHT MODELO SEATTLE X26N, S.	1.00
5231-ITESCAM-EDU-2008-0190-0199-2	VIDEOPROYECTOR BOXLIGHT MODELO SEATTLE X26N, S.	1.00
5231-ITESCAM-EDU-2008-0190-0199-3	VIDEOPROYECTOR BOXLIGHT MODELO SEATTLE X26N, S.	1.00
5231-ITESCAM-EDU-2008-0190-0199-4	VIDEOPROYECTOR BOXLIGHT MODELO SEATTLE X26N, S.	1.00
5231-ITESCAM-EDU-2008-0190-0199-5	VIDEOPROYECTOR BOXLIGHT MODELO SEATTLE X26N, S.	1.00
5231-ITESCAM-EDU-2008-0190-0199-6	VIDEOPROYECTOR BOXLIGHT MODELO SEATTLE X26N, S.	1.00
5231-ITESCAM-EDU-2008-0190-0199-7	VIDEOPROYECTOR BOXLIGHT MODELO SEATTLE X26N, S.	1.00
5231-ITESCAM-EDU-2008-0190-0199-8	VIDEOPROYECTOR BOXLIGHT MODELO SEATTLE X26N, S.	1.00
5231-ITESCAM-EDU-2008-0190-0199-9	VIDEOPROYECTOR BOXLIGHT MODELO SEATTLE X26N, S.	1.00
5231-ITESCAM-DIV-2009-0031	SOPORTE UNIVERSAL PARA PROYECTOR Y CABLE VGA	1.00
5231-ITESCAM-EDU-2010-0324-0326	VIDEOPROYECTORES BOXLIGT	1.00
5231-ITESCAM-EDU-2010-0333-0336	VIDEOPROYECTORES BOXLIGT	1.00
5231-ITESCAM-EDU-2010-0393-1	VIDEOCAMARA, TRIPIE, Y ESTUCHE	1.00
5231-ITESCAM-EDU-2010-0393-2	CAMARAS CANON A300 10MPX	1.00
5231-ITESCAM-EDU-2010-0393-3	CAMARA CANON A300 10MPX	1.00
5231-ITESCAM-EDU-2010-0393-4	CAMARA CANON A300 10MPX	1.00
5231-ITESCAM-EDU-2011-0338-1	VIDEOPROYECTOR BOXLIGTH	1.00
5231-ITESCAM-EDU-2011-0338-2	VIDEOPROYECTOR BOXLIGTH	1.00
5231-ITESCAM-EDU-2011-0338-4	VIDEOPROYECTOR BOXLIGTH	1.00
5231-ITESCAM-EDU-20110339	CAMARA DIGITAL FINEPIX	1.00
5231-ITESCAM-EDU-2011-0340	VIDEOPROYECTOR MCA. VIVITEK	1.00
5231-ITESCAM-EDU-2011-0341-1	VIDEOPROYECTOR OPTOMA MOD TX-536	1.00
5231-ITESCAM-EDU-2011-0341-2	VIDEOPROYECTOR OPTOMA MOD TX-536	1.00
5231-ITESCAM-EDU-2011-0341-3	VIDEOPROYECTOR OPTOMA MOD TX-536	1.00
5231-ITESCAM-EDU-2011-0347	CAMARA DIGITAL NEX-3	1.00

CUENTA PÚBLICA 2023
Relación de Bienes Muebles que Componen el Patrimonio
(Cifras en Pesos)

Código	Descripción del Bien Mueble	Valor en Libros
5231-ITESCAM-EDU-2011-0348	VIDEO CAMARA SONY	1.00
5231-ITESCAM-EDU-2011-0349	DVD LENOVO	1.00
5231-ITESCAM-EDU-2011-0350	DVD EXTERNO	1.00
5231-ITESCAM-EDU-2011-0352-353	DVD LENOVO	1.00
5231-ITESCAM-EDU-2011-0356	CAMARA DIGITAL NIKON	1.00
5231-ITESCAM-EDU-2011-0394	VIDEO CAMARA BENQ	1.00
5231-ITESCAM-EDU-2011-0395	CAMARA DIGITAL T1460	1.00
5231-ITESCAM-EDU-2012-0357	SISTEMA DE VIDEO CONFERENCIA EN ALTA RESOLUCION (CON SOPORTE DE 2 MONITORES, CONTROL REMOTO, 1 MOROFONO, LICENCIA, PROYECTOR Y CONECTOR DIGITAL HDMI	1.00
5231-ITESCAM-EDU-2012-0358-0362	VIDEOPROYECTOR MARCA BOXLIGHT MOD. SEATTLE X26N	1.00
5231-ITESCAM-EDU-2012-0358-0362	VIDEOPROYECTOR MARCA BOXLIGHT MOD. SEATTLE X26N	1.00
5231-ITESCAM-EDU-2012-0358-0362	VIDEOPROYECTOR MARCA BOXLIGHT MOD. SEATTLE X26N	1.00
5231-ITESCAM-EDU-2012-0358-0362	VIDEOPROYECTOR MARCA BOXLIGHT MOD. SEATTLE X26N	1.00
5231-ITESCAM-EDU-2012-0358-0362	VIDEOPROYECTOR MARCA BOXLIGHT MOD. SEATTLE X26N	1.00
5231-ITESCAM-EDU-2012-0375-A	DAHUA SD6523EH (CA-Z4423N)- CAMARA HIGH SPEED DOME 23X/600TVL/WDR/DAY	1.00
5231-ITESCAM-EDU-2012-0375-B	DAHUA SD6523EH (CA-Z4423N)- CAMARA HIGH SPEED DOME 23X/600TVL/WDR/DAY	1.00
5231-ITESCAM-EDU-2012-0376-A	DAHUA SD6523EH (CA-Z4423N) CAMARA HIGH SPEED DOME23X/CCD1/4/600TVL/WDR/DAY	1.00
5231-ITESCAM-EDU-2012-0376-B	DAHUA SD6523EH (CA-Z4423N) CAMARA HIGH SPEED DOME23X/CCD1/4/600TVL/WDR/DAY	1.00
5231-ITESCAM-EDU-2012-0376-C	DAHUA SD6523EH (CA-Z4423N) CAMARA HIGH SPEED DOME23X/CCD1/4/600TVL/WDR/DAY	1.00
5231-ITESCAM-EDU-2012-0377	CNB ZBN20Z27F- CAMARA ZOOM 27X/580TVL/DIA&NOCHE/DSP MONALISA II	1.00
5231-ITESCAM-EDU-2012-0379	VIDEOPROYECTOR OPTOMA D326	1.00
5231-ITESCAM-EDU-2012-0381-0383	VIDEOPROYECTOR MCA. BOXLIGHT MOD. SEATTLE X26N	1.00
5231-ITESCAM-EDU-2012-0384	VIDEOPROYECTOR MCA. OPTOMA MOD. DS-339	1.00
5231-ITESCAM-EDU-2012-0385	VIDEOPROYECTOR MCA. OPTOMA MOD. DS-339	1.00
5231-ITESCAM-EDU-2012-0386	CNB XHN20Z27F- CAMARA DE VISION NOCTURNA PARA CLIMAS EXTREMOS	1.00
5231-ITESCAM-EDU-2012-0387	CAMARA HIGH SPEED DOME 36X 600TVL DIA Y NOCHE	1.00
5231-ITESCAM-EDU-2012-0389	VIDEOPROYECTOR MCA. BOXLIGHT MOD. DALLAS	1.00

CUENTA PÚBLICA 2023
Relación de Bienes Muebles que Componen el Patrimonio
(Cifras en Pesos)

Código	Descripción del Bien Mueble	Valor en Libros
5231-ITESCAM-EDU-2013-0391-394	CAMARAS IP, VIVOTEK IP7361-CAMARA IP INTERIOR/EXTERIOR 2 MEGAPIXELES/ IR 25MTS/IP67/ POE/MPEG4/ Eptz/ ranura sd/sdhc, ALFA APOE48V1- INYECTOR POE DE 48V PARA ALIMENTAR CAMARAS IP CON ESTANDAR 802.3AF	1.00
5231-ITESCAM-MOBEEDU-2014-0031	VIDEO PROJECTOR SONY MOD: VPL-DX12011C5YQ N/S: 000007035886	1.00
5231-ITESCAM-MOBEEDU-2014-0033	CAMARA DIGITAL NIKON COOLPIX S4400 NEGRA N/S: 3000704	1.00
5231-ITESCAM-MOBEEDU-2014-0035	CAMARA FOTOGRAFICA CANON, MOD: EOS REBEL T3, N/S: 302174017004	1.00
5231-ITESCAM-MOBEEDU-2014-0036	CAMARA FOTOGRAFICA CANON EOS REBEL T3 CANON, MOD: EOS REBEL, N/S: 352074055096	1.00
5231-ITESCAM-MOBEEDU-2014-0037	CAMARA FOTOGRAFICA NIKON MOD: COOLPIX AW110, N/S: 32118012	1.00
5231-ITESCAM-MOBEEDU-2014-0042	CAMARA FOTOGRAFICA PARA AREA DE INFORMATICA	1.00
5231-ITESCAM-MOBEEDU-2014-0043	CAMARA IP DOMO INTERIOR HD 2 MEGAPIXELES /H264/ LENTE DE 3 A 9MM	1.00
5231-ITESCAM-MOBEEDU-2014-0044	CAMARA HIGH SPEED DOME DE 36X/650TVL/LUZ IR 150MTS/IP66/HLC/ MONTAJE PARA ESQUINAS COMPTIBLE2	1.00
5231-ITESCAM-MOBEEDU-2015-0045	CAMARA DIGITAL POWER SHOT ELPH 160 NEGRO	1.00
5231-ITESCAM-MOBEEDU-2015-0046	CAMARA DIGITAL POWER SHOT ELPH 160 NEGRO	1.00
5231-ITESCAM-MOBEEDU-2016-47-48-49-50-51	VIVOTEK FD8131- CAMARA IP DOMO INTERIOR	1.00
5231-ITESCAM-MOBEEDU-2016-52-53	DAHUA SD6C120 THN-CAMARA IP SPEED DOMO	1.00
5231-ITESCAM-MOBEED-2016-0054-0055	DAHUA SD6C120THN- CAMARA IP SPEED DOMO	1.00
5231-ITESCAM-MOBEEDU-2016-0056	DRONE DJI PHANTOM 3 STANDARD	1.00
5231-ITESCAM-MOBEEDU-2017-0057	CAMARA CANON, FILMADORA HD, MODELO XA10	1.00
5151-ITESCAM-MOBADM-2017-0058	EQUIPO DE VIGILANCIA USB SERIAL	1.00
5231-ITESCAM-MOBEDU-2018-59-PRODEP	CAMARA, GOPRO HERO SMOKEY 1080P 1920X1920 PIXELES FULL HD	1.00
5231-ITESCAM-MOBEDU-2018-61-PRODEP	CAMARA CANON POWERSHOT SX530HS 16MPX LCD	1.00
5231-ITESCAM-MOBEDU-2018-62	CAMARA COMPACTA CANON POWERSHOT SX4201S	1.00
5231-ITESCAM-MOBEDU-PRODEP-2019-63	CAMARA GEAR 360 4K ACTION BLANCO ORIGINAL GALAXY SAMSUNG	1.00
5231-ITESCAM-MOBEDU-PRODEP-2019-64	DAHIJA NVR5864P4K52E- NVR 64 CANALES IP 4K/H265+ (RENDIMIENTO 320MBPS/, HDMI 6 PUESTOS CON TECNOLOGIA EPOE 800M	1.00
5231-ITESCAM-CFV-2022-4	CAMARA, DIG. CANON EOS REBEL SL3 C/18-55MM	0.00
5291-ITESCAM-EDU-2001-0001	ROTAFOLIO	1.00

CUENTA PÚBLICA 2023
Relación de Bienes Muebles que Componen el Patrimonio
(Cifras en Pesos)

Código	Descripción del Bien Mueble	Valor en Libros
5291-ITESCAM-EDU-2001-0004-05	PANTALLA CON TRIPIE	1.00
5291-ITESCAM-EDU-2003-0022-23	PANTALLAS PARED 178X178 MOD STAR DRA	1.00
5291-ITESCAM-EDU-2003-0021	1 PANTALLA ELEC 214X214	1.00
5291-ITESCAM-EDU-2003-0027	PANTALLA TRIPIE	1.00
5291-ITESCAM-EDU-2003-0028	PANTALLA DE PROYECION	1.00
5291-ITESCAM-EDU-2004-0031-32	PIZARRON METAL BLANCO DE 300X120	1.00
5291-ITESCAM-EDU-2004-0033-34	ROTAFOLIO BLANCO DE 170X70X90	1.00
5291-ITESCAM-EDU-2005-0039	LIBROS PARA BIBLIOTECA	1.00
5291-ITESCAM-EDU-2008-0171-0172	PANTALLAS DE PARED DE 2.13 X 2.13	1.00
5291-ITESCAM-EDU-2008-0173-0174	PIZARRON MARCO /ALUMNIO BLANCO 240 X 90 CM	1.00
5291-ITESCAM-EDU-2008-0180-0182	PIZARRON BLANCO	1.00
5291-ITESCAM-EDU-2008-0181	PANTALLA PARA COLGAR EN PARED	1.00
5291-ITESCAM-EDU-2008-0182	PANTALLA PARA COLGAR EN PARED	1.00
5291-ITESCAM-EDU-2008-0183	PIZARRON PORCELANIZADO EN COLOR BLANCO	1.00
5291-ITESCAM-EDU-2008-0184	PERSIANAS ENRRROLLABLES HUNTER DOUGLAS	1.00
5291-ITESCAM-EDU-2008-0185	PANTALLA DE PARED DE 1.78 X 1.78 MTS	1.00
5291-ITESCAM-EDU-2008-0184	PANTALLA TIPO PERSIANA PARA COLGAR, TELA AHULADA	1.00
5291-ITESCAM-EDU-2008-0186-A	PIZARRON PORCELANIZADO BLCO P/PLUMON DE 900X3000MM	1.00
5291-ITESCAM-DIV-2009-0039	STAND PARA CONGA, CROMADO	1.00
5291-ITESCAM-DIV-2009-0040	PEDAL CONTRATIEMPO P/BAT. ELEC. ROLAND	1.00
5291-ITESCAM-DIV-2009-0041	13" + 14" TIMBALES, CROMADOS	1.00
5291-ITESCAM-DIV-2009-0042-A	BAFLE 2 VIAS, 1 X 15", DRIVER DE 1", 250 W A 8 OHMS	1.00
5291-ITESCAM-DIV-2009-0042-B	BAFLE 2 VIAS, 1 X 15", DRIVER DE 1", 250 W A 8 OHMS	1.00
5291-ITESCAM-EDU-2010-0247-0256	PIZARRON PORCELANIZADO BLANCO PARA PLUMON DE 2.40 X 0.90 CTS.	1.00
5291-ITESCAM-MOB-2009-0103	PIZARRON PORCELANIZADO BLANCO PARA PLUMON DE 2.40 X 0.90 CTS.	1.00
5291-ITESCAM-EDU-2010-0234-0237	PANTALLA PARA PROYECCION BLANCO MATE, 2.14 X 2.14	1.00
5291-ITESCAM-EDU-2010-0238	PANTALLA ELECTRICA DE PARED MEDIDAS DE 2.44 X 2.44	1.00
5291-ITESCAM-EDU-2010-0239	PANTALLA MANUAL DE 2.13 X 2.13 MOD STAR	1.00

CUENTA PÚBLICA 2023
Relación de Bienes Muebles que Componen el Patrimonio
(Cifras en Pesos)

Código	Descripción del Bien Mueble	Valor en Libros
5291-ITESCAM-EDU-2010-0239-0242	PANTALLA PARA PROYECCION BLANCO MATE, 2.14 X 2.14	1.00
5291-ITESCAM-EDU-2010-0240	PANTALLA MANUAL DE 2.13 X 2.13 MOD STAR	1.00
5291-ITESCAM-EDU-2010-0327-0332	PANTALLA MANUAL DE 2.13 X 2.13	1.00
5291-ITESCAM-EDU-2012-0363-0367	PANTALLA DE 1.78 X 1.78 MOD. PARMA MCA. BOXLIGHT	1.00
5291-ITESCAM-EDU-2012-0368	PANTALLA DE 2.44X2.44 MCA. DRAPER MOD. LUMA	1.00
5291-ITESCAM-EDU-2010-0241	ADQUISICION DE MUEBLE POR TORNEO DE PINK PONK 13VO ANIVERSARIO DE VIDA INSTITUCIONAL	1.00
5291-ITESCAM-EQLAB-2014-0047	ROBOT HUMANOIDE NAO DE 25 GRADOS DE LIBERTAD	1.00
5311-ITESCAM-2008-EQLAB-0001	INCUBADORA CON AGITACION ORBITAL	1.00
5311-ITESCAM-2008-EQLAB-0002	HOMOGENEIZADOR	1.00
5311-ITESCAM-2008-EQLAB-0003	CAMARA DE ELECTROFORESIS HORIZONTAL MINI-SUBCELL	1.00
5311-ITESCAM-2008-EQLAB-0004	SISTEMA DE PURIFICACION DE AGUA	1.00
5311-ITESCAM-2008-EQLAB-0004	TERMOCICLADOR	1.00
5311-ITESCAM-2008-EQLAB-0005	ESTELIZADOR DE PERLAS DE VIDRIO	1.00
5311-ITESCAM-2008-EQLAB-0006	EQUIPO PARA ANALISIS Y DOCUMENTACION DE GELES XR	1.00
5311-ITESCAM-2008-EQLAB-0007	AGITADOR ELECTRICO PARA TAMICES DE 8" DE DIAMETRO	1.00
5311-ITESCAM-2008-EQLAB-0008	EXTRACTOR DE 6 PLAZAS PARA DETERMINAR FIBRA	1.00
5311-ITESCAM-2008-EQLAB-0009	BALANZA PARA DETERMINAR HUMEDAD	1.00
5311-ITESCAM-2008-EQLAB-0010	BAÑO RECIRCULADOR CON REFRIGERACION Y CALENTAMIENT	1.00
5311-ITESCAM-2008-EQLAB-0011	TITULADOR AUTOMATICO	1.00
5311-ITESCAM-2008-EQLAB-0012	VISCOSIMETRO DIGITAL	1.00
5311-ITESCAM-2008-EQLAB-0013	LICUADORA PARA LABORATORIO DE 2 VELOCIDADES	1.00
5311-ITESCAM-2008-EQLAB-0014	MICROCENTRIFUGA REFRIGERADA	1.00
5311-ITESCAM-2008-EQLAB-0015	LICUADORA DE PROPOSITOS GENERALES DE 1 VELOCIDAD	1.00
5311-ITESCAM-2008-EQLAB-0016	HORNO DE MIRCOONDAS DE 2.1 PIES CUBIOS	1.00
5311-ITESCAM-2008-EQLAB-0017	BOMBA DE VACIO	1.00
5311-ITESCAM-2008-EQLAB-0018	CROMATOGRAFO DE GASES	1.00
5311-ITESCAM-2008-EQLAB-0019	CROMOTOGRAFO DE LIQUIDOS DE ALTA RESOLUCION	1.00
5311-ITESCAM-2010-EQLAB-0020	AUTOCLAVE AUTOMATICA FELISA MODELO FE-399	1.00

CUENTA PÚBLICA 2023
Relación de Bienes Muebles que Componen el Patrimonio
(Cifras en Pesos)

Código	Descripción del Bien Mueble	Valor en Libros
5311-ITESCAM-2010-EQLAB-0021	PARRILLA DE CALENTAMIENTO Y AGITTACION	1.00
5321-ITESCAM-EQLAB-2014-0053	ESPECTROFOTOMETRO DE ABSORCION ATOMICA CON TORRETA AUTOMATICA DE LAMPARAS	1.00
5311-ITESCAM-2014-EQLAB-0022	EQUIPO DE LABORATORIO	1.00
5311-ITESCAM-2014-EQLAB-0023	CAMPANA DE EXTRACCION DE HUMOS, REFROGERADOR PARA LABORATORIO, SISTEMA DE PURIFICACION DE AGUA, ESTANTE VITRINA.	1.00
5311-ITESCAM-2014-EQLAB-0024	CENTRIFUGADORA MULTIUSOS , MICROSCOPIO TRINOCULAR COMPUESTO, CONDENSADOR, MICROPIPETA MONOCANAL, PIPETA MONOCANAL, SISTEMA DE ELECTROFORESIS, POTENCIOMETRO DE MESA, INCUBADORA CON CONTROL DIGITAL, VORTEX PARA AGITACION,	1.00
5311-ITESCAM-2014-EQLAB-0025	IMPRESORA 3D, MARCA: CUBEX 3D SYSTEMS, MODELO: 401384, N/S: 60127172320	1.00
5311-ITESCAM-EQLAB-2015-001	ANTROPOMETRO DE 60 CM LA01290 PARA ARTIC. GDS. PARA ANCHO HOMBROS	1.00
5311-ITESCAM-EQMED-2015-002	CONSULTORIO MODELO FUTURO JUEGO DE 5 PIEZAS	1.00
5311-ITESCAM-EQMED-2015-003	ESTUCHE DE DIAGNOSTICO ORION MARCA TIMESCO	1.00
5311-ITESCAM-EQMED-2015-004	KIT DE INMOVILIZACION INTEGRAL C/CAMILLA DE MADERA #4	1.00
5311-ITESCAM-EQMED-2015-005	BASCULA C/ESTADIMENTRO CAOP 140 KG	1.00
5311-ITESCAM-EQMED-2015-006	SILLA DE RUEDAS NEGRA MOD. THUNDER	1.00
5311-ITESCAM-EQMED-2015-007	MESA PASTEUR 50X40X90 CM C/CAJON ACERO INOXIDABLE	1.00
5311-ITESCAM-MOBADM-2016-35	EQUIPO CNC DE ESCRITORIO	1.00
5311-ITESCAM-EQLAB-2016-036	EMPACADORA AL VACIO TORREY EVD-4	1.00
5311-ITESCAM-EQLAB-2016-037	IMPRESORA ZORTRAX	1.00
5311-ITESCAM-EQLAB-2016-038	IMPRESORA ZORTRAX	1.00
5311-ITESCAM-EQLAB-2019-40	FREGADERO DOBLE DE 2.20 X .90 MTS DE ALTURA EQUIPADA CON LAMBRIN, REBORDE PERIMETRAL CON 2 TARJAS CENTTRADAS.	4,310.56
5311-ITESCAM-EQLAB-2019-41	CAMPANA TIPO CUBICA DE 2.00 X .90 X .60M DE ALTURA EQUIPADA CON MEDIO CUERPO INTERIOR TIPO PIRAMIDAL CON FILTROS	5,090.66
5311-ITESCAM-EQLAB-2019-42	MESA TIPO ISLA DE 1.80 X .70 X .90 M EQUIPADA CON ENTREPAÑO CON PATAS EN TUBO DE 1 1/2 EN ACERO INOXIDABLE	5,367.32
5311-ITESCAM-EQLAB-2019-43	LLAVE PRELAVADO DUCHA DE PRELAVADO, 20.32 CENTROS, PARA MONTAR EN LA SUPERFICIE, 30.48 CM	2,480.66
5311-ITESCAM-EMLAB-2022-17	MEDIDOR DE OXIGENO DISUELTO 850045	11,020.00
5311-ITESCAM-EMLAB-2022-18	BALANZA ANALITICA PARA 500 GR CON RESOLUCION DE 0.001 B5003T	7,540.00
5311-ITESCAM-EMLAB-2022-19	MANOMETRO 840065	8,584.00
5311-ITESCAM-EMLAB-2022-20	ANALIZADOR DE CALIDAD DE AGUA MIDE PH, MV, CONDUCTIVIDAD, TDS, SALINIDAD Y TEMPERATURA 860033	30,160.00
5311-ITESCAM-EMLAB-2022-21	MEDIDOR DE PH CON KIT DE CALIBRACION INCLUYE SONDA 840088	8,700.00

CUENTA PÚBLICA 2023
Relación de Bienes Muebles que Componen el Patrimonio
(Cifras en Pesos)

Código	Descripción del Bien Mueble	Valor en Libros
5311-ITESCAM-EMLAB-2022-22	DETECTOR MULTIGAS DETECTA O2, LEL, CO, H2S. PARA ESPACIOS CONFINADOS HT1805	18,336.00
5311-ITESCAM-EMLAB-2022-23	THERMOHIGROMETRO DIGITAL PORTATIL CON SONDA EXTERNA CON FUCION DATALOGGER 800021	14,500.00
5311-ITESCAM-EMLAB-2022-5	TERMOCICLADOR EN TIEMPO REAL CFX OPUS 96 TM	607,500.00
5311-ITESCAM-EMLAB-2022-7	CAMARA DE ELECTROFORESIS VERTICAL MINI-PROTEAN TETRA CELL PARA 1-4 GELES DE 0.75MM	29,700.00
5311-ITESCAM-EMLAB-2022-8	MINI TRANS-BLOT CELL, CELDA DE TRANSFERENCIA DE GEL, PARA DOS GELES DE 10 X 7.5 CM	18,000.00
5311-ITESCAM-EMLAB-2022-9	NANODROP LITE PLUS SPEC-US/CAN PWR CORD	96,300.00
5311-ITESCAM-EMLAB-2022-10	FOTO DOCUMENTADOR AUTOMATICO Y ANALIZADOR DE IMAGENES	134,999.99
5311-ITESCAM-EMLAB-2022-11	WINIA CONGELADOR VERTICAL	18,000.00
5311-ITESCAM-EMLAB-2022-12	CENTRIFUGA REFRIGERADA DE ALTA VELOCIDAD	180,000.00
5311-ITESCAM-EMLAB-2022-13	COLORIMETRO	24,795.00
5311-ITESCAM-EMLAB-2022-14	DINAMOMETRO DIGITAL	15,660.00
5311-ITESCAM-EMLAB-2022-15	DUROMETRO DIGITAL	3,645.00
5311-ITESCAM-EMLAB-2022-16	ULTRACONGELADOR PERSONAL	335,700.00
5311-ITESCAM-EMLAB-2023-24 CONACYT	BALANZA GRANATARIA	7,163.00
5311-ITESCAM-EMLAB-2023-25 CONACYT	BAÑO MARIA CON CONTROL DE TEMPERATURA	9,193.00
5311-ITESCAM-EMLAB-2023-26 CONACYT	MICROCENTRÍFUGA	11,745.00
5311-ITESCAM-EMLAB-2023-27 CONACYT	ESPECTROFOTOMETRO UV/VIS	60,030.00
5311-ITESCAM-EMLAB-2023-28 CONACYT	PARRILLA DE AGITACION MAGNETICA CON CALENTAMIENTO	16,559.00
5311-ITESCAM-EMLAB-2023-29 CONACYT	PARRILLA DE AGITACION MAGNETICA CON CALENTAMIENTO	16,559.00
5311-ITESCAM-EMLAB-2023-30 CONACYT	PARRILLA DE AGITACION MAGNETICA CON CALENTAMIENTO	16,559.00
5311-ITESCAM-EMLAB-2023-31 CONACYT	VORTEX CON AGITACION	11,107.00
5311-ITESCAM-EMLAB-2023-32 CONACYT	VORTEX CON AGITACION	11,107.00
5311-ITESCAM-EMLAB-2023-33 CONACYT	VORTEX CON AGITACION	11,107.00
5311-ITESCAM-EMLAB-2023-34 COANCYT	AUTOCLAVE VERTICAL ELECTRICA	134,937.00
5311-ITESCAM-EMLAB-2023-35 CONACYT	AUTOCLAVE VERTICAL ELECTRICA	134,937.00
5311-ITESCAM-EMLAB-2023-37 CONACYT	FUENTE DE PODER DIGITAL	19,691.00
5311-ITESCAM-EMLAB-2023-38 CONACYT	FUENTE DE PODER DIGITAL	19,691.00
5311-ITESCAM-EMLAB-2023-39 CONACYT	INCUBADORA CON AGITACION	158,891.00

CUENTA PÚBLICA 2023
Relación de Bienes Muebles que Componen el Patrimonio
(Cifras en Pesos)

Código	Descripción del Bien Mueble	Valor en Libros
5311-ITESCAM-EMLAB-2023-40 CONACYT	CAMARA DE ELECTROFORESIS	39,150.00
5311-ITESCAM-EMLAB-2023-41 CONACYT	TERMOCICLADOR DE GRADIENTE	143,144.00
5311-ITESCAM-EMLAB-2023-42 CONACYT	REFRIGERADOR VERTICAL	47,748.50
5311-ITESCAM-EMLAB-2023-43 CONACYT	MEDIDOR DE PH DE MESA	16,327.00
5311-ITESCAM-EMLAB-2023-44 CONACYT	BALANZA ANALITICA	55,027.50
5311-ITESCAM-EMLAB-2023-45 CONACYT	BOMBA DE VACIO	28,913.00
5311-ITESCAM-EMLAB-2023-46 CONACYT	BOMBA DE VACIO	28,913.00
5311-ITESCAM-EMLAB-2023-47 CONACYT	CAMPANA DE FLUJO LAMINAR HORIZONTAL	127,803.00
5311-ITESCAM-EMLAB-2023-48 CONACYT	CAMPANA DE FLUJO LAMINAR HORIZONTAL	127,803.00
5311-ITESCAM-EMLAB-2023-49 CONACYT	KIT DE MICROPIPETAS (FIRENTES VOLUMENES)	18,125.00
5311-ITESCAM-EMLAB-2023-50 CONACYT	KIT DE MICROPIPETAS (FIRENTES VOLUMENES)	18,125.00
5311-ITESCAM-EMLAB-2023-52 CONACYT	KIT DE MICROPIPETAS (FIRENTES VOLUMENES)	18,125.00
5311-ITESCAM-EMLAB-2023-53	LICUADORA INDUSTRIAL DE 12 LTS	13,461.00
5311-ITESCAM-EMLAB-2023-54	HORNO INDUSTRIAL DE 4 CHAROLAS	8,974.00
5311-ITESCAM-EMLAB-2023-55	ESTUFA INDUSTRIAL DE 6 QUEMADORES	9,871.00
5311-ITESCAM-EMLAB-2023-56	DESHIDRATADORA INSDUSTRIAL	11,666.00
5311-ITESCAM-EMLAB-2023-57	ENVASADORA AL VACIO	26,921.00
5321-ITESCAM-EDU-2007-00166	LABORATORIO DE FACTURAS Y PROCESOS	1.00
5321-ITESCAM-EDU-2007-0043-0048	TENMA - 72 - 7725 DIGITAL MULTIMER	1.00
5321-ITESCAM-EDU-2007-0049	SPECTRONICS - PE - 140 EPROM ERASER	1.00
5321-ITESCAM-EDU-2007-0050	SPECTRONICS - BLE - 6254S EPROM ERASER REPLACEMENT TUBE	1.00
5321-ITESCAM-EDU-2007-0051	VISHAY DALE -XT49S 20M XT49S-20B04 E2	1.00
5321-ITESCAM-EDU-2007-0051-0054	POMONA 3787-C-36	1.00
5321-ITESCAM-EDU-2007-0059-0061	MITUTOYO - 950-222 OUTSIDE CALIPER 6 OUTSIDE CALIPER	1.00
5321-ITESCAM-EDU-2007-0062-0064	MITUTOYO - 950-236 INSIDE CALIPER 6 INSIDE SPRING CALIPER QUICK NUT	1.00
5321-ITESCAM-EDU-2007-0065-0066	MITUTOYO - 500 -196 - 20 CALIPER 6 DIGIMATIC CALIPER NO. OUTPUT	1.00
5321-ITESCAM-EDU-2007-0067-0068	MITUTOYO - 293 -340 MICROMETER	1.00
5321-ITESCAM-EDU-2007-0069-0070	MITUTOYO - 950 -276 DRILL GAGE # 1 TO 60 DRILL GAGE	1.00

CUENTA PÚBLICA 2023
Relación de Bienes Muebles que Componen el Patrimonio
(Cifras en Pesos)

Código	Descripción del Bien Mueble	Valor en Libros
5321-ITESCAM-EDU-2007-0071-0073	MITUTOYO - 950 -251 FEELER GAGE 25 BLADES STRAIGHT FEELER GAGE 3 LONG .002"	1.00
5321-ITESCAM-EDU-2007-0074-0075	STARRETT - 3600 - 5 ELECTRONIC INDICATOR	1.00
5321-ITESCAM-EDU-2007-0076-0077	STARRETT - 751Z-6/150 ELECTRONIC HEIGHT GAUGE WITH OUTPUT	1.00
5321-ITESCAM-EDU-2007-0078-0079	FLUKE - FLUKE - 62 MINI INFRARED THERMOMETER	1.00
5321-ITESCAM-EDU-2007-0080-0081	EXTECH INSTRUMENTS - 407026 HEAVY DUTY LIGHT METER	1.00
5321-ITESCAM-EDU-2007-0082-0083	TENMA - 72-6635 SOUND LEVEL METER ROHS COMPLIANT; NA	1.00
5321-ITESCAM-EDU-2007-0084-0085	EXTRECHS INSTRUMENTS - RH 101 TEST, TEMPERATURE	1.00
5321-ITESCAM-EDU-2007-0086-0087	TENMA - 72-6638 TEST, AIR VELOCY	1.00
5321-ITESCAM-EDU-2007-0089-0090	LECTOR BIOMETRICO MCA.RECOGNITION	1.00
5321-ITESCAM-EDU-2007-0096	ESPECTROFOTÓMETRO ULTRAVIOLE VISIBLE DOBLE HAZ REAL PERKIN EL MER	1.00
5321-ITESCAM-EDU-2007-0097	INCUBADORA ANALOGICA CON AGITACION ORBITAL	1.00
5321-ITESCAM-EDU-2007-0098	LIOFILIZADORA DE CONSOLA CAPACIDAD 4.5 LITROS	1.00
5321-ITESCAM-EDU-2007-0099	VOLTEX THERMOL YNE MAXI MIX PLUS	1.00
5321-ITESCAM-EDU-2007-0100	BALANZA ANALÍTICA EXPLORER PRO	1.00
5321-ITESCAM-EDU-2007-0101	ESTUFA IMPERIAL V CONVECCIOPN MECANICA DIGITAL	1.00
5321-ITESCAM-EDU-2007-0102	MEDIDOR DE PH DE MESA	1.00
5321-ITESCAM-EDU-2007-0103	MICROSCOPIO ESTEREOSCOPIO CON CAMARA DIGITAL INTEGRADA EN EL CUERPO DEL ESTEREOMICROSCOPIO	1.00
5321-ITESCAM-EDU-2007-0104-0105	MICROSCOPIO ESTEREOSCOPIO	1.00
5321-ITESCAM-EDU-2008-00167	EMBUDO DE SEPARACION CON LLAVE DE SEPARACION 500 M	1.00
5321-ITESCAM-EDU-2008-00168	TERMOMETRO QUIMICO DE MERCURIO	1.00
5321-ITESCAM-EDU-2008-00169	CELDA STANDAR DE CUARZO	1.00
5321-ITESCAM-EDU-2008-00170	MATRAZ VOL. CON TAPON DE VIDRIO 10 ML	1.00
5321-ITESCAM-EDU-2008-00171	MATRAZ VOL. CON TAPON DE VIDRIO 25 ML	1.00
5321-ITESCAM-EDU-2008-00172	SOPORTE/STANDART/ELECTRODO/C/AGITACION MAGN	1.00
5321-ITESCAM-EDU-2008-00173	EMBUDO BUCHNER DE PORCELANA	1.00
5321-ITESCAM-EDU-2008-00174	VERNIER DE 150 MM	1.00
5321-ITESCAM-EDU-2008-00175	MATRAZ KITAZATO PARA FILTRACION AL VACIO	1.00
5321-ITESCAM-EDU-2008-00177	MATRAZ KITAZATO PARA FILTRACION AL VACIO	1.00

CUENTA PÚBLICA 2023
Relación de Bienes Muebles que Componen el Patrimonio
(Cifras en Pesos)

Código	Descripción del Bien Mueble	Valor en Libros
5321-ITESCAM-EDU-2008-00178	DENSIMETRO ALHOLIMETRO GAY-LUSSAC	1.00
5321-ITESCAM-EDU-2008-00179	APARATO DE DESTILACION COMPLETO	1.00
5321-ITESCAM-EDU-2008-00180	SOPORTE GATO JACKS	1.00
5321-ITESCAM-EDU-2008-00181	VASO PRECIPITADO DE VIDRIO 12PZAS 50 ML	1.00
5321-ITESCAM-EDU-2008-00182	VASO PRECITADO DE VIDRIO 12PZAS 1000ML	1.00
5321-ITESCAM-EDU-2008-00183	AGITADORES DE VIDRIO PAQ DE 72 PZAS	1.00
5321-ITESCAM-EDU-2008-00184	SET DE BARRITAS MAGN. PARA AGITACION	1.00
5321-ITESCAM-EDU-2008-00185	CAMPANA PARA EXTRACCION DE HUMOS	1.00
5321-ITESCAM-EDU-2008-00186	BOMBA DE PRESION	1.00
5321-ITESCAM-EDU-2008-00187	BALANZA GRANATARIA DE TRIPLE VIGA	1.00
5321-ITESCAM-EDU-2008-00188	PARRILLA DE CALENTAMIENTO	1.00
5321-ITESCAM-EDU-2008-00189	LAVAOJOS	1.00
5321-ITESCAM-EDU-2008-00190	MESA TIPO ISLA PARA LABORATORIO	1.00
5321-ITESCAM-EDU-2008-00191	MESA PARA MAESTRO CON CUBIERTA DE ACERO	1.00
5321-ITESCAM-EDU-2008-00192	ESCURRIDOR DE ACERO INOXIDABLE PARA LABORATORIO	1.00
5321-ITESCAM-EDU-2008-00193	BANCO PARA LABORATORIO, BASE TUBULAR REDONDA	1.00
5321-ITESCAM-EDU-2008-00194	EXTRACTOR INDUSTRIAL AXIAL CON REJILLA BAROMETRICA	1.00
5321-ITESCAM-EDU-2008-00195	MESAS LATERALES PARA LABORATORIO	1.00
5321-ITESCAM-EDU-2008-00196	MESA DE ACERO INOXIDABLE CON LAVABO	1.00
5321-ITESCAM-EDU-2008-00197	ESTANTE VITRINA MIXTO CON PUERTAS SUPERIORES	1.00
5321-ITESCAM-EDU-2008-00198	MESA ANTIVIBRATORIA PARA BALANZA ANALITICA	1.00
5321-ITESCAM-EDU-2008-00199	MICROSCOPIO TRIOCULAR	1.00
5321-ITESCAM-EDU-2008-00201	PAQUETE DE TRES MICROPIPETAS RESEARCH	1.00
5321-ITESCAM-EDU-2008-00202	PORTAFILTROS DE VIDRIO	1.00
5321-ITESCAM-EDU-2008-00203	ACCESORIOS PARA CENTRIFUGADO	1.00
5321-ITESCAM-EDU-2008-00204	MESA DE ACERO INOXIDABLE TARJA DE 1.20 X 0.90 CMS	1.00
5321|-ITESCAM-EDU-2010-0381	EQUIPO DE BAÑO MARIA PARA NUEVE MATRACES	1.00
5321-ITESCAM-EDU-2010-0382-0390	PINZAS PARA MATRAZ DE 125 ML	1.00

CUENTA PÚBLICA 2023
Relación de Bienes Muebles que Componen el Patrimonio
(Cifras en Pesos)

Código	Descripción del Bien Mueble	Valor en Libros
5321-ITESCAM-EDU-2010-0391	RACK PARA 10 TUBOS DE ENSAYO	1.00
5321-ITESCAM-EDU-2010-0392	SUJETADORES PARA TUBO DE ENSAYO	1.00
5321-ITESCAM-EDU-2010-0393	PINZA DOBLE PARA BURETA	1.00
5321-ITESCAM-EDU-2010-0394	BURETA GRADUADA CON LLAVE DE TEFLON	1.00
5321-ITESCAM-DIV-2011-0057	TERMOBAÑO DE ACERO INOXIDABLE, CONTROL ANALÓGICO	1.00
5321-ITESCAM-DIV-2011-0058	BALANZA MAXX DE PRECISIÓN	1.00
5321-ITESCAM-DIV-2011-0060	COLUMNA CAPILAR	1.00
5321-ITESCAM-DIV-2012-0073	EQUIPO DE LABORATORIO EMCO	1.00
5321-ITESCAM-MOB-2012-0180	ESTUFA DE 30" MCA. DAEWOO MOD. EM7600BB	1.00
5321-ITESCAM-DIV-2013-0075	MULTIMETRO GIGITAL BENCH 4-1/2 DIGIT, MOD 72-1020 N/S: 1121190649	1.00
5321-ITESCAM-DIV-2013-0076	OSCILOSCOPE 2 CHANNEL, 40MHZ, 500MSPS; MOD: TBS1042 N/S C011078	1.00
5321-ITESCAM-MOB-2013-0199	ESTUFA DE 6 QUEMADORES ACROS MOD. AF1850B00, SERIE: VE24873063	1.00
5321-ITESCAM-EQLAB-2014-0048	LICUADORA DE 64 OZ. CON BASE Y VASO DE ACRO INOX. MCA WARING HGBSS	1.00
5321-ITESCAM-EQLAB-2014-0049	PRENSA HIDRAULICA MANUAL, EL MEDIDOR DE PRESION INDICA TANTO LA FUERZA APLICADA COMO LA PRESION, PLATINA DE CALENTAMIENTO TEMPERATURA 150 A 500°F LA PLATINA MIDE 6"X6"	1.00
5321-ITESCAM-EQLAB-2014-0050	PLATINA DE CALENTAMIENTO TEMPERATURA 150 A 500°F LA PLATINA MIDE 6"X6"	1.00
5321-ITESCAM-EQLAB-2014-0051	BATIDORA ARTISAN 10 VEL COLOR NEGRO	1.00
5321-ITESCAM-EQLAB-2014-0052	PLACA P/DESECADOR 190MM 7 ORIF. 60448, PLACA DE PORC. P/DESECADOR 230MM PW-47, DESECADOR TAPA D/BOTON 20 CMS 11-076-38, DESECADOR P/VACIO DE 25 CMS: 271-250	1.00
5321-ITESCAM-EQLAB-2014-0054	SISTEMA DE LABORATORIO	1.00
5321-ITESCAM-EQLAB-2014-0055	AGITADOR MULTIFUNCION, BALANZA ANALITICA, AUTOCLAVE, MICROCENTRIFUGA	1.00
5321-ITESCAM-EQLAB-2017-0056	TACOMETRO DIGITAL TRACEABLE CONTROL COMPANY	1.00
5321-ITESCAM-MOBADM-2017-0059	PUNTEADORA MARCA RAYOMEX MODELO: P20220	1.00
5321-ITESCAM-EQLAB-2017-040	CRONOGRAFO RESISTENTE AL AGUA CITIZEN, CON FECHA E INDICADOR DE 12 HRS	1.00
5321-ITESCAM-EQLAB-2017-039	TROQUELADORA 6.3 TON. ML TRJ23-6. 3 TON	1.00
5321-ITESCAM-EQLAB-2018-0060	MICROSCOPIO METALOGRAFICO INVERTIDO MOD.VE-407.	1.00
5321-ITESCAM-EQLAB-2018-0062	MESA DE ESTUDIO DE MOVIMIENTO ROTATIVA OCTAGONAL CON VELOCIDAD DE GIRO AJUSTABLE	6,476.66
5321-ITESCAM-EQLAB-2019-001	EQUIPOS DE REFRIGERACION, COCION Y PROCESAMIENTO Y PESAJE	43,735.75
5321-ITESCAM-EQLAB-2019-039	ROBOT	94,346.51

CUENTA PÚBLICA 2023
Relación de Bienes Muebles que Componen el Patrimonio
(Cifras en Pesos)

Código	Descripción del Bien Mueble	Valor en Libros
5321-ITESCAM-EQLAB-2019-40	MOLINO PARA NIXTAMAL	912.50
5321-ITESCAM-EQLAB-2019-41	DREMEL GOXAWEE	618.66
5321-ITESCAM-EQLAB-2019-42	MAQUINA DE HELADO DE 12LTS MCA. FRIZZER. MOTOR DE ½ HP. TINA DE MADERA Y CILINDRO DE ACERO INOXIDABLE. CORRIENTE110VOLTS. MEDIDAS: 47CM DE FRENTE, 48CM DE FONDO, 62CM DE ALTO. MCA. FRIZZER	4,160.00
5321-ITESCAM-EQLAB-2019-43	Power Supply with Dual LCD Readout	1,862.19
5321-ITESCAM-EQLAB-2019-44	SIGNAL GENERATOR ARB/FUNCTION 5MHZ	4,672.42
5321-ITESCAM-EQLAB-2019-45	OSCILLOSCOPE 2 CHANNEL 100MHZ	4,266.12
5321-ITESCAM-EQLAB-2019-46	OSCILLOSCOPE PROBE 100 MHZ	1,489.75
5321-ITESCAM-EQLAB-2019-47	DIGITAL MULTIMETER 10 A 1KV.	1,015.74
5321-ITESCAM-EQLAB-2019-48	VARIABLE FREQUENCY DRIVE 3PH 4 KW 200VAC- 240VAC	7,990.52
5321-ITESCAM-EQLAB-2020-01	EQUIPO DE LABORATORIO	0.00
5321-ITESCAM-EQLAB-2020-02	KIT DE TANQUE DE OXIGENO	0.00
5411-ITESCAM-VHTRANS-0005-06	DOBLE CAB. TIP TM D/H/2008	1.00
5411-ITESCAM-VHTRANS-0005-06	DOBLE CAB. TIP TM D/H/2008	1.00
5411-ITESCAM-VHTRANS-0009-10	NISSAN/SENTRA CUSTOM T7M 6 VEL /2010	1.00
5411-ITESCAM-VHTRANS-0011	TOYOTA/SIENNA/2011	1.00
5411-ITESCAM-VHTRANS-0012	URVAN PAS NV350 215/ NISSAN	1.00
5411-ITESCAM-VHTRANS-2015-001	CAMIONETA NISSAN	1.00
5411-ITESCAM-VHTRANS-2016-OO1	TOYOTA/AVANZA AT TRANMISION AUTOMATICA	1.00
5411-ITESCAM-VHTRANS-2016-OO2	TOYOTA/AVANZA AT TRANMISION AUTOMATICA	1.00
5411-ITESCAM-VHTRANS-2018-003	VEHICULO NISSAN, MODELO VERSA 13, COLOR AZUL	0.00
5421-ITESCAM-VHTRANS-2015-0006	REMOLQUE TIPO PLATAFORMA CAMA BAJA DE UN SOLO EJE	1.00
5491-ITESCAM-VHTRANS-2015-0005	CUATRIMOTO SUZUKI LT-F250L5	1.00
5511-ITESCAM-EQDYS-2016-001	LAVAOJOS GALVANIZADOS CON 2 ROCIADORES, CHAROLA	1,373.35
5511-ITESCAM-EQDYS-2016-002	NEBULIZADORAS ELECTRONICAS CAPACIDAD DE 16 L, MARCA HUSKY PARA SANITIZACION.	13,015.20
5511-ITESCAM-EQDS-2023-2	TERMONEBULIZADOR HUSKY	18,343.08
5611-ITESCAM-MAQ-2008-0028	CAJA REDUCTORA STILL PARA JARDINERIA , 4137	1.00
5611-ITESCAM-MAQ-2008-0029	TRACTOR JARDINERO SEGADOR DE 422 DE ANCHO	1.00

CUENTA PÚBLICA 2023
Relación de Bienes Muebles que Componen el Patrimonio
(Cifras en Pesos)

Código	Descripción del Bien Mueble	Valor en Libros
5611-ITESCAM-MAQ-2009-0031	TRACTOR JARDINERO	1.00
5611-ITESCAM-MAQHE-2014-0056	TRACTOR PODADOR JOHN DEERE DE 26HP MODELO D170 NO. SERIE: 1GXD170AEEE220965	8,843.62
5611-ITESCAM-MAQHE-2015-0001	SEGADORA (CANASTA DE TRACTOR)	2,476.56
5611-ITESCAM-MAQHE-2017-0058	INVERNADERO	75,521.49
5621-ITESCAM-DIV-2003-0009	EXTRACTORES DE AIRE PARA BAÑOS (7)	1.00
5621-ITESCAM-DIV-2007-0021-23	EXTRACTOR HXM-200 1/70 HP 500 M3/HR 127V S&P	1.00
5621-ITESCAM-DIV-2007-0024	4 EXTRACTOR HXM - 350 1/20 HP 1800 M3/HR 127V S&P	1.00
5621-ITESCAM-DIV-2011-0055	BOMBA EVANS CENT. 11/2 Y 11/4 2 H P 3-F	1.00
5621-ITESCAM-DIV-2012-0064-0072	EXTRATOR IX14 IND. 1500M3/HR 127V	1.00
5321-ITESCAM-DIV-2013-0077	GNERADOR DE FUNCIONES, SIGNAL GENERATOR, FREQUENCY/ PULSE, 20MHZ; MOD 4040A N/S 225K12181	0.00
5321-ITESCAM-DIV-2013-0078	DATALOGGER HUMEDAD/ TEMPERATURA MARAC: EXTECH, MOD: RHT20 RANGO DE TEMPERATURA: -40 A 70C	544.42
5621-ITESCAM-MAQHE-2014-0055	EXTRACTOR HXB-400H 1/4 HP . 540 M3/HR 172 5 RPM 127V SYP	400.83
5621-ITESCAM-MAQHE-2014-0056	EXTRACTOR DE AIRE	4,721.20
5321-ITESCAM-DIV-2015-0002	BOMBA SUMERGIBLE 2 HP 1 F 220V 60 HZ	3,762.15
5321-ITESCAM-DIV-2015-0003	BOMBA O SISTEMA HIDRONEUMATICO PARA PRESION DE REGADERAS DE LA PLANTA ALTA DEL EDIFICIO C	3,218.40
5321-ITESCAM-DIV-2015-0004	BOMBA DE 2 HP TRIFASICA DE 220 V	722.58
5321-ITESCAM-DIV-2015-0004-01	BOMBA DE 2 HP TRIFASICA DE 220 V	754.00
5321-ITESCAM-DIV-2018-0005	MOTOBOMBA SIEMENS 2CP 2 X 1 1/2	1,757.69
5321-ITESCAM-DIV-2018-0007	BOMBA SUM POZO PROFUNDO FRANKLIN 45G.	7,743.00
5321-ITESCAM-DIV-2020-0001	MOTOBOMBA CENTRIFUGA	5,421.23
5621-ITESCAM-MQEI-2022-3	BOMBA SUMERGIBLE FRANKLIN 150G c/MOTOR 7.5HP 3F 230 N/S 20M140900528C	31,707.22
5621-ITESCAM-MQEI-2022-4	4HME200 BOMBA CENTRIFUGA 2 HP 110/220V 1 1/2-1 1/4	5,288.87
5641-ITESCAM-DIV-2002-0005-007	AIRE ACONDICIONADO RHEEM EUCX-36 1005	1.00
5641-ITESCAM-DIV-2008-008	REFRIGERADOR DE GRAN CAPACIDAD VERTICAL	1.00
5641-ITESCAM-DIV-2008-009	CONGELADOR VERTICAL	1.00
5641-ITESCAM-DIV-2010-0044	AIRE ACONDICIONADO-TIPO MINISPLIT, 24,000BTU/HR	1.00
5641-ITESCAM-DIV-2010-0045	AIRE ACONDICIONADO-TIPO MINISPLIT, 12000BTU/HR	1.00
5641-ITESCAM-DIV-2010-0046	AIRE ACONDICIONADO PRIME	1.00

CUENTA PÚBLICA 2023
Relación de Bienes Muebles que Componen el Patrimonio
(Cifras en Pesos)

Código	Descripción del Bien Mueble	Valor en Libros
5641-ITESCAM-DIV-2010-0047	AIRE ACONDICIONADO TIPO MINISPLIT-GENERAL ELECTRIC	1.00
5641-ITESCAM-DIV-2010-0048	AIRE ACONDICIONADO TIPO MINISPLIT 12,000B TU/HR-GENERAL ELECTRIC	1.00
5641-ITESCAM-DIV-2010-0049	REFRIGERADOR IEM	1.00
5641-ITESCAM-DIV-2010-0050	REFRIGERADOR IEM	1.00
5641-ITESCAM-DIV-2010-0051	REFRIGERADOR IEM	1.00
5641-ITESCAM-EDU-2011-0344	CONSERVADOR DE CONGELADOS HORIZONTAL T/ DE COFRE, 9 PIES	1.00
5641-ITESCAM-EDU-2011-0345	REFRIGERADOR R-36	1.00
5641-ITESCAM-MAQHE-2014-0053	SUMINISTRO, DESISTALACION E INSTALACION DE CLIMAS PISO TECHO MARACA LENOX DE 36000 BTU	22,968.00
5641-ITESCAM-MAQHE-2014-0054	AIRES ACONDICIONADOS MARCA PRIME SUMINISTRO E INSTALACION	13,050.00
5641-ITESCAM-MAQHE-2015-0055	SUMINISTRO DE AIRE ACONDICIONADO TIPO MINISPLIT DE 2400 BTUS 220 R-22	22,620.00
5641-ITESCAM-MAQHE-2015-0056	AIRE ACONDICIONADO TIPO MINISPLIT 24000 BTUS 220 R-22	4,766.66
5641-ITESCAM-MAQHE-2015-0057	AIRE ACONDICIONADO TIPO MINISPLIT 12000 BTUS 220 R-22	3,033.33
5641-ITESCAM-MAQHE-2015-0058	AIRE ACONDICIONADO TIPO MINISPLIT 36000 BTUS 220 R-22	9,100.00
5641-ITESCAM-MAQHE-2015-0059	AIRE ACONDICIONADO TIPO PISO TECHO DE 36000 BTUS 220 R-22	27,300.00
5641-ITESCAM-MAQHE-2015-0060	AIRE ACONDICIONADO TIPO PISO TECHO DE 60000 BTUS 220 R-22	11,266.66
5641-ITESCAM-MAQHE-2016-001-002-003-004-005-006-007-008-009-010	SUMINISTRO E INSTALACION DE 9 AIRES ACONDICIONADO TIPO MINISPLIT DE 2400 BTU Y UNA SUMINISTRO E INSTALACION DE 1 AIRE ACONDICIONADO TIPO MINISPLIT DE 36 000 BTU UBICADOS EN DIVERSAS AREAS	83,837.06
5641-ITESCAM-MAQHE-2017-011	MINISPLIT RHEEN 110V 1200 BTUS MOD. RC26-W12CI	1,720.00
5641-ITESCAM-MAQHE-2018-012	MINISPLIT AUX 24000 BTU DE GAS R-410	5,263.50
5641-ITESCAM-MAQHE-2018-013-014-015	AIRE ACONDICIONADO TIPO MINISPLIT DE 24000 BTUS MARCA PRIME	20,532.00
5641-ITESCAM-MAQHE-2018-016	VENTILADOR DE PEDESTAL	568.40
5641-ITESCAM-MAQHE-2018-017	AIRE ACONDICIONADO DE 12,000 BTU	4,810.49
5641-ITESCAM-MAQHE-2018-017-A	AIRE ACONDICIONADO MIRAGE 18 BTU FRIO-CALIENTE 220V INVERTER (PZA)	8,287.40
5641-ITESCAM-MAQHE-2019-018	AIRE ACONDICIONADO AUX 12000 BTU 220	3,286.66
5641-ITESCAM-MAQHE-2019-019	CLIMA MIRAGE DE 12000 BTUS DE 220V	4,777.75
5641-ITESCAM-MAQHE-2019-020.	CLIMA MARCA BENELUX DE 12000 BTU 220 V	4,777.75
5641-ITESCAM-SACR-2022-15	MINISPLIT HIGH WALL PRIME	26,002.94

CUENTA PÚBLICA 2023
Relación de Bienes Muebles que Componen el Patrimonio
(Cifras en Pesos)

Código	Descripción del Bien Mueble	Valor en Libros
5641-ITESCAM-SACR-2022-16	MINISPLIT HIGH WALL PRIME	26,002.94
5641-ITESCAM-SACR-2022-17	MINISPLIT HIGH WALL PRIME	26,002.94
5641-ITESCAM-SACR-2022-18	MINISPLIT HIGH WALL PRIME	26,002.94
5641-ITESCAM-SACR-2022-19	MINISPLIT HIGH WALL PRIME	26,002.94
5641-ITESCAM-SACR-2022-20	MINISPLIT HIGH WALL PRIME	26,002.94
5641-ITESCAM-SACR-2022-21	MINISPLIT HIGH WALL PRIME	26,002.94
5641-ITESCAM-SACR-2022-22	MINISPLIT PRIME MODELO CMPR122-E2 12,000 BTU S CORRIENTE 220 V ALTA EFICIENCIA R410	7,217.61
5641-ITESCAM-SACR-2022-23	MINISPLIT PRIME MODELO CMPR122-E2 12,000 BTU S CORRIENTE 220 V ALTA EFICIENCIA R410	7,217.61
5641-ITESCAM-SACR-2022-24	MINISPLIT PRIME MODELO CMPRC242-E2 24,000 BTU S CORRIENTE 220 V ALTA EFICIENCIA R410	15,364.45
5641-ITESCAM-SACR-2022-25	MINISPLIT PRIME MODELO CMPRC242-E2 24,000 BTU S CORRIENTE 220 V ALTA EFICIENCIA R410	15,364.45
5641-ITESCAM-SACR-2022-26	MINISPLIT PRIME MODELO CMPRC242-E2 24,000 BTU S CORRIENTE 220 V ALTA EFICIENCIA R410	15,364.45
5641-ITESCAM-SACR-2022-27	MINISPLIT PRIME MODELO CMPRC242-E2 24,000 BTU S CORRIENTE 220 V ALTA EFICIENCIA R410	15,364.45
5641-ITESCAM-SACR-2022-28	MINISPLIT PRIME MODELO CMPRN362-S 36,000 BTU S CORRIENTE 220 V ALTA EFICIENCIA R410	25,607.73
5641-ITESCAM-SACR-2022-29	MINISPLIT PRIME MODELO CMPRN362-S 36,000 BTU S CORRIENTE 220 V ALTA EFICIENCIA R410	25,607.73
5641-ITESCAM-SACR-2022-30	MINISPLIT PRIME MODELO CMPRN362-S 36,000 BTU S CORRIENTE 220 V ALTA EFICIENCIA R410	25,607.73
5641-ITESCAM-SACR-2022-31	MINISPLIT PRIME MODELO CMPRN362-S 36,000 BTU S CORRIENTE 220 V ALTA EFICIENCIA R410	25,607.73
5641-ITESCAM-SACR-2022-32	MINISPLIT PRIME MODELO CMPRN362-S 36,000 BTU S CORRIENTE 220 V ALTA EFICIENCIA R410	25,607.73
5641-ITESCAM-SACR-2022-33	MINISPLIT PRIME MODELO CMPRN362-S 36,000 BTU S CORRIENTE 220 V ALTA EFICIENCIA R410	25,607.73
5641-ITESCAM-SACR-2022-34	MINISPLIT PRIME MODELO CMPRN362-S 36,000 BTU S CORRIENTE 220 V ALTA EFICIENCIA R410	25,607.73
5641-ITESCAM-SACR-2022-35	MINISPLIT PRIME MODELO CMPRN362-S 36,000 BTU S CORRIENTE 220 V ALTA EFICIENCIA R410	25,607.73
5641-ITESCAM-SACR-2022-36	MINISPLIT PRIME MODELO CMPRN362-S 36,000 BTU S CORRIENTE 220 V ALTA EFICIENCIA R410	25,607.73
5641-ITESCAM-SACR-2022-37	MINISPLIT PRIME MODELO CMPRN362-S 36,000 BTU S CORRIENTE 220 V ALTA EFICIENCIA R410	25,607.73
5641-ITESCAM-SACR-2022-38	MINISPLIT PRIME MODELO: CMPRC362-W 36000 BTU ALTA EFICIENCIA 220V	33,048.40
5641-ITESCAM-SACR-2022-39	MINISPLIT PRIME MODELO: CMPRC362-W 36000 BTU ALTA EFICIENCIA 220V	33,048.40
5641-ITESCAM-SACR-2022-40	MINISPLIT PRIME MODELO: CMPRC362-W 36000 BTU ALTA EFICIENCIA 220V	33,048.40
5641-ITESCAM-SACR-2023-42	MINISPLIT HIGH WALLE PRIME BTU ESTANDAR S/F 220/1/60 R410	24,090.30
5641-ITESCAM-SACR-2023-43	MINISPLIT HIGH WALLE PRIME BTU ESTANDAR S/F 220/1/60 R410	24,090.30
5641-ITESCAM-SACR-2023-44	MINISPLIT HIGH WALLE PRIME BTU ESTANDAR S/F 220/1/60 R410	24,090.30

CUENTA PÚBLICA 2023
Relación de Bienes Muebles que Componen el Patrimonio
(Cifras en Pesos)

Código	Descripción del Bien Mueble	Valor en Libros
5641-ITESCAM-SACR-2023-45	MINISPLIT HIGH WALLE PRIME BTU ESTANDAR S/F 220/1/60 R410	24,090.30
5641-ITESCAM-SACR-2023-46	MINISPLIT HIGH WALLE PRIME BTU ESTANDAR S/F 220/1/60 R410	24,090.30
5641-ITESCAM-SACR-2023-47	MINISPLIT HIGH WALLE PRIME BTU ESTANDAR S/F 220/1/60 R410	24,090.30
5641-ITESCAM-SACR-2023-48	MINISPLIT HIGH WALLE PRIME BTU ESTANDAR S/F 220/1/60 R410	24,090.30
5641-ITESCAM-SACR-2023-49	MINISPLIT HIGH WALLE PRIME BTU ESTANDAR S/F 220/1/60 R410	24,090.30
5641-ITESCAM-SACR-2023-50	MINISPLIT HIGH WALLE PRIME BTU ESTANDAR S/F 220/1/60 R410	24,090.30
5641-ITESCAM-SACR-2023-51	MINISPLIT HIGH WALLE PRIME BTU ESTANDAR S/F 220/1/60 R410	24,090.30
5641-ITESCAM-SACR-2023-52	MINISPLIT HIGH WALL PRIME MOD: EMPRC362T2/K36000 BTU STANDAR S/F220/1/60 R410	28,276.40
5641-ITESCAM-SACR-2023-53	MINISPLIT HIGH WALL PRIME MOD: EMPRC362T2/K36000 BTU STANDAR S/F220/1/60 R410	28,276.40
5641-ITESCAM-SACR-2023-54	MINISPLIT HIGH WALL PRIME MOD: EMPRC362T2/K36000 BTU STANDAR S/F220/1/60 R410	28,276.40
5641-ITESCAM-SACR-2023-55	MINISPLIT HIGH WALL PRIME MOD: EMPRC362T2/K36000 BTU STANDAR S/F220/1/60 R410	28,276.40
5641-ITESCAM-SACR-2023-56	MINISPLIT HIGH WALL PRIME MOD: EMPRC362T2/K36000 BTU STANDAR S/F220/1/60 R410	28,276.40
5641-ITESCAM-SACR-2023-57	MINISPLIT HIGH WALL PRIME MOD: EMPRC362T2/K36000 BTU STANDAR S/F220/1/60 R410	28,276.40
5641-ITESCAM-SACR-2023-58	MINISPLIT HIGH WALL PRIME MOD: EMPRC362T2/K36000 BTU STANDAR S/F220/1/60 R410	28,276.40
5641-ITESCAM-SACR-2023-59	MINISPLIT HIGH WALL PRIME MOD: EMPRC362T2/K36000 BTU STANDAR S/F220/1/60 R410	28,276.40
5641-ITESCAM-SACR-2023-60	MINISPLIT HIGH WALL PRIME MOD: EMPRC362T2/K36000 BTU STANDAR S/F220/1/60 R410	28,276.40
5641-ITESCAM-SACR-2023-61	MINISPLIT HIGH WALL PRIME MOD: EMPRC362T2/K36000 BTU STANDAR S/F220/1/60 R410	28,276.40
5641-ITESCAM-SACR-2023-62	MINISPLIT HIGH WALL PRIME MOD: EMPRC362T2/K36000 BTU STANDAR S/F220/1/60 R410	28,276.40
5641-ITESCAM-SACR-2023-63	MINISPLIT HIGH WALL PRIME MOD: EMPRC362T2/K36000 BTU STANDAR S/F220/1/60 R410	28,276.40
5641-ITESCAM-SACR-2023-64	MINISPLIT HIGH WALL PRIME MOD: EMPRC362T2/K36000 BTU STANDAR S/F220/1/60 R410	28,276.40
5641-ITESCAM-SACR-2023-65	MINISPLIT HIGH WALL PRIME MOD: EMPRC362T2/K36000 BTU STANDAR S/F220/1/60 R410	28,276.40
5641-ITESCAM-SACR-2023-68	MINISPLIT HIGH WALL PRIME MOD: EMPRC362T2/K36000 BTU STANDAR S/F220/1/60 R410	28,276.40
5641-ITESCAM-SACR-2023-66	MINISPLIT PRIME 220V DE 18000BTU MOD. CMFRC182-E2	13,158.75
5641-ITESCAM-SACR-2023-67	MINISPLIT DE 12000BTU	7,895.25
5641-ITESCAM-SACR-2023-69	AIRE ACONDICIONADO DE 18000 BTU	14,065.00
5641-ITESCAM-SACR-2023-70	EQUIPO DE AIRE ACONDICIONADO DE 18000 BTU DE	13,294.76
5641-ITESCAM-SACR-2023-71	EQUIPO DE AIRE ACONDICIONADO DE 18000 BTU DE	13,294.76
5661-ITESCAM-COM-2005-0070	NOBREAKS KOBLENS	1.00

CUENTA PÚBLICA 2023
Relación de Bienes Muebles que Componen el Patrimonio
(Cifras en Pesos)

Código	Descripción del Bien Mueble	Valor en Libros
5661-ITESCAM-COM-2005-0073	1 MODULO BATERIA DE 48V Y 60 AH COMPATIBLE	1.00
5661-ITESCAM-DIV-2007-0020	PLANTA GENERADORA DE ENERGIA ELECTRICA 30 KW CONTINUOS	1.00
5661-ITESCAM-COM-2010-0105	APC SMART-UPS VT 15KVA RM 208V	1.00
5661-ITESCAM-COM-2010-0106	NO BREAK APC SMARTTUPS SC 1500VA 120V 6 OUTLET 20 MIN 1/2 CARGA RT	1.00
5661-ITESCAM-COM-2010-0107	NO-BREAK CON REGULADOR TRIPP LITE SMART 2200RMXL2U	1.00
5661-ITESCAM-COM-2010-0108	SMART UPS 2200RM XL 230V SUA 2200RMXL3U	1.00
5661-ITESCAM-COM-2010-0109	SMART UPS 2200RM XL 230 V SUA48RMXLBP3U	1.00
5661-ITESCAM-COM-2010-0110	FUENTE DE PODER POWERPAC BASIC, BIO-RAD NO. CAT 164	1.00
5661-ITESCAM-DIV-2011-0056	FUENTE DE PODER PARA SERVIDOR DE VOZ ALCATEL	1.00
5661-ITESCAM-EDU-2011-0342-0343	NO BREAK APC	1.00
5661-ITESCAM-EDU-2011-0342-0343	NO BREAK APC	1.00
5661-ITESCAM-MOB-2011-0118	NO BREAK 1350 VA	1.00
5661-ITESCAM-MOB-2011-0125	NO BREAK SOLO BASIC 1000 VA	1.00
5661-ITESCAM-MOB-2012-0161	NO BREAK APC SMART UPS 2200VA 120V OUTLET 16MIN	1.00
5661-ITESCAM-COM-2013-0331	ZK TAC 1250(X628C/USB) -CONTROL DE ASISTENCIA CON PANTALLA A COLOR/ TCPIP/ USB/3000 HUELLAS /SENSOR ANTIRALLADURAS N/S: 3352092450065	69.49
5661-ITESCAM-COM-2013-0329-330	NO BREAK KOBLENZ 7011 -USB/R	1.00
5661-ITESCAM-COM-2013-0332	FUENTE DE PODER, POWER SUPPLY BENCH, 30V/5V; Power Supply Output Type: 72-6615 NUM DE SERIE 1303936	0.00
5661-ITESCAM-COM-2013-0333	NOBREAK TRIPPLITE 1500VA 8 CONT	95.58
5661-ITESCAM-COM-2013-0334	NOBREAK TRIPPLITE 1500VA 8 CONT	95.58
5661-ITESCAM-COM-2013-0335	NOBREAK TRIPPLITE 1500VA 8 CONT	95.58
5661-ITESCAM-COM-2013-0333-335	KIT, POWER SUPPLY, UNI 72W 24V (FUENTE DE PODER INTERNA)	874.25
5661-ITESCAM-COM-2016-336	NOBREAK 3000 VA/2400	8,586.90
5661-ITESCAM-COM-2016-337-338-339-400	NOBREAK 20012USB 2000 VA/1200W 90 MIN RES	9,235.68
5661-ITESCAM-MOBADM-2017-0094	UPS DE 1.5 KVA	18,734.00
5661-ITESCAM-MOBADM-2019-0095	UPS MARCA APC DE 2.2 KVA EN LINEA DE 110 VOLTS.	111,715.59
5661-ITESCAM-MOBADM-2019-0096	FUENTE DE PODER DE VOLTAJE REGULADO 30 VOLTS 10 AMPERS	4,272.66
5661-ITESCAM-MOBADM-2019-0097	FUENTE DE PODER PARA COMPUTADORA DELL PRECISION T5500, D875E001L 875W	0.00

CUENTA PÚBLICA 2023
Relación de Bienes Muebles que Componen el Patrimonio
(Cifras en Pesos)

Código	Descripción del Bien Mueble	Valor en Libros
5661-ITESCAM-MOBADM-2020-0001	PANELES SOLARES	1,257,944.32
5661-ITESCAM-MOBADM-2020-0002	GENERADOR DE ENERGIA	11,745.00
5661-ITESCAM-MOBADM-2020-0003	PANELES SOLARES	955,451.40
5661-ITESCAM-MOBADM-2021-0001	PANELES SOLARES	1,578,990.06
5661-ITESCAM-MOBADM-2021-0002	TRANSFORMADOR TRIFASICO TIPO SECO (REDUCTOR)	72,603.43
5661-ITESCAM-MOBADM-2021-0003	MEDIDOR MULTIFUNCIONAL MARCA ELSTER SOLUTIONS Y LICENCIA 1 AÑO STANDARD SUPPORT WATCHGUARD FIREBOX.	30,680.26
5661-ITESCAM-EGEAA-2023-3	NO BREAK KOBLENZ 20015 OL USB/R 1600W 2000VA ENTRADA 120-120v SALIDA 120-120V 8 CONTACTOS	14,500.00
5661-ITESCAM-EGEAA-2023-4	NO BREAK KOBLENZ 20015 OL USB/R 1600W 2000VA ENTRADA 120-120v SALIDA 120-120V 8 CONTACTOS	14,500.00
5661-ITESCAM-EGEAA-2023-5	NO BREAK KOBLENZ 20015 OL USB/R 1600W 2000VA ENTRADA 120-120v SALIDA 120-120V 8 CONTACTOS	14,500.00
5661-ITESCAM-EGEAA-2023-7	SUBESTACION ELECTRICA	1,600,000.00
5671-ITESCAM-DIV-2003-0010	PODADORA CRFTSMAN FACT 40972	1.00
5671-ITESCAM-MAQ-2004-0006	DESMALEZADORA	1.00
5671-ITESCAM-MAQ-2004-0007	DESBROZADORA	1.00
5671-ITESCAM-MAQ-2004-0008	PODADORA JHON DEER	1.00
5671-ITESCAM-DIV-2005-0014	1 PODADORA	1.00
5671-ITESCAM-DIV-2005-0016	PODADORA CRAFTSMAN	1.00
5671-ITESCAM-DIV-2005-0017	DESBROZADORA TRUPPER	1.00
5671-ITESCAM-MAQ-2007-0019	PODADORA WHITE	1.00
5671-ITESCAM-MAQ-2007-0025	DESMALEZADORA STHIL	1.00
5671-ITESCAM-MAQ-2007-0025-A	DESMALEZADORA STHIL	1.00
5671-ITESCAM-MAQ-2008-0029	PODADORA MURRAY 2C/BOLSA .N/S 625190CC21	1.00
5671-ITESCAM-MAQ-2008-0029-A	CONTACTO DUPLEX POLARIZADO DE 125 VCA 15 A Y TAPAS	1.00
5671-ITESCAM-MAQ-2008-0029-B	COPETE DE ACERO INOXIDABLE CON PERFORACION	1.00
5671-ITESCAM-MAQ-2009-0032	PODADORA MURRAT C/BOLSA.N/S 021208M000154	1.00
5671-ITESCAM-MAQ-2009-0033	MOTOSIERRA STIHIL MS 210-16	1.00
5671-ITESCAM-MAQ-2009-0034	DESMALEZADORA	1.00
5671-ITESCAM-MAQ-2009-0034-A	DESMALEZADORA	1.00
5671-ITESCAM-MAQ-2009-0035	CORTASETOS STIHL	1.00

CUENTA PÚBLICA 2023
Relación de Bienes Muebles que Componen el Patrimonio
(Cifras en Pesos)

Código	Descripción del Bien Mueble	Valor en Libros
5671-ITESCAM-MAQ-2010-0036	MOTOSIERRA STILL 12", MODELO HT 101	1.00
5671-ITESCAM-MAQ-2010-0036-A	MOTOSIERRA STILL 12", MODELO HT 101	1.00
5671-ITESCAM-MAQ-2010-0037	DESMALEZADORA STILL	1.00
5671-ITESCAM-DIV-2011-0054	DESMALEZADORA PARA DESYERBAR STHIL	1.00
5671-ITESCAM-DIV-2011-0059-A	MOTO BOMBA 2HP TRIFASICA MARCA SIEMENS	1.00
5671-ITESCAM-DIV-2011-0059-B	COMPRESOR 5 HP	1.00
5671-ITESCAM-MAQ-2012-0040	DESBROZADORA STIHL FS-160	1.00
5671-ITESCAM-MAQ-2012-0041	DESBROZADORA STIHL FS-280 S/N: 364211316	1.00
5671-ITESCAM-MAQ-2012-0042	MOTOSIERRA STIHL DE ALTURA 12" S/N: 289244727	1.00
5671-ITESCAM-MAQ-2013-0047	DESBROZADORA DES-30X TRUPER DE GAS 3OCC	116.60
5671-ITESCAM-MAQ-2013-0051	ROTOMARTILLO INALAMBRICO TRUPER MOD ROTI-180N	1.00
5611-ITESCAM-MAQHE-2014-0057	ESCALERA CUPRUM EC-2224 REF 9.754 MTS	710.50
5671-ITESCAM-MAQHE-2014-0058	COMPRESOR COMP-25L 3CP 25 LITROS TRUPER	281.66
5671-ITESCAM-MAQHE-2014-0059	LIJADORA Y PULIDORA DEWALT DE 7" / 9" 1250 W. 0-600- 0-3500 RPM, MOD: DWP849X-B3, N/S: 12499	253.91
5671-ITESCAM-MAQHE-2014-0060	SIERRA INGLETEADORA DEWALT 10" (CORTADORA), DW713	430.65
5671-ITESCAM-MAQHE-2014-0061	SOLDADORA RAMIRO 300AMP C/CARRO ROJA	166.42
5671-ITESCAM-MAQHE-2014-0062	AMOLADORA 9 GWS 24-230 5/8 (ESMERILADORA) MARC: BOSCH, GWS 24-230 PROFESSIONAL, N/S 06018A40G0	266.75
5671-ITESCAM-MAQHE-2015-0063	SIERRA DE INGLETE DEWALT DW713	1,642.12
5671-ITESCAM-MAQHE-2015-0064	MAQUINA PARA SOLDAR MI250L CD	3,476.78
5671-ITESCAM-MAQHE-2015-0065-0066-0067	DESMALEZADORA MAKITA 43CC DE 4 TIEMPOS , MANUBRIO, HILO Y DISCO	7,026.59
5671-ITESCAM-MAQHE-2015-0068	MARTILLO DEMOLEDOR MAKITA 1,110W 5KG. SDS-MAX 1100-2650 IP	1,740.66
5671-ITESCAM-MAQHE-2015-0069	SIERRA SABLE BOSCH 1,100W V.V. 0-2,700 SPM GSA-1100E	569.33
5671-ITESCAM-MAQHE-2015-00610	SIERRA CALADORA BOSCH 780W V.V. PENDULAR GST 150-BCE	845.59
5671-ITESCAM-MAQHE-2015-0011	SOPLADORA DE MOCHILA STHIL 75.6CC 3.8HP 4 TIEMPOS 10KG	2,412.18
5671-ITESCAM-MAQHE-2015-0012	SIERRA INGLETEADORA DEWALT 12" 1,600W 110V	2,046.33
5671-ITESCAM-MAQHE-2015-0013	SIERRA CIRCULAR DEWALT 7 1/4" 1,600W 110V C/ DISCOS	556.73
5671-ITESCAM-MAQHE-2015-0014	TALADRO BOSCH INALAMBRICO 18 VLI	737.33

CUENTA PÚBLICA 2023
Relación de Bienes Muebles que Componen el Patrimonio
(Cifras en Pesos)

Código	Descripción del Bien Mueble	Valor en Libros
5671-ITESCAM-MAQHE-2015-0015	ROTOMARTILLO BOSCH 800W 1/2" 2 VELOCIDADES REV. 2.5KG GSB20-2RE	586.12
5671-ITESCAM-MAQHE-2015-0016	COMPRESOR OKLAND DE 1HP 1F 110/220V TANQUE DE 108LTS	1,120.00
5671-ITESCAM-MAQHE-2015-0017	MOTOSIERRA STIHLL 45.4CC 3.1HP ESPADA DE 18" SERIE 18356778	1,391.83
5671-ITESCAM-MAQHE-2017-0018	DESBROZADORA STHILL MOS FS-280 (PIEZAS)	6,658.79
5671-ITESCAM-MAQHE-2019-0001	DESBROZADORA MARCA: STIHL, MODELO: F5 280	0.00
5671-ITESCAM-MAQHE-2019-0002	PLANTADOR GROUND .5HP MOTOR DE GASOLINA	0.00
5671-ITESCAM-MAQHE-2021-0001	DESBROZADORA STHILL MODELO F-280	13,014.11
5671-ITESCAM-HRMHR-2022-1	SOPLADORA STIHL BR-600	0.00
5671-ITESCAM-HRMHR-2022-2	SOPLADORA STIHL BR-600	0.00
5671-ITESCAM-HRMHR-2022-3	DESMALEZADORA STHIL FS 280	0.00
5671-ITESCAM-HRMHR-2022-4	DESMALEZADORA STHIL FS 280	0.00
5691-ITESCAM-MAQ-2004-0009	EXTINTOR PARA AREA DE COMEDOR	1.00
5691-ITESCAM-DIV-2010-0049	EXTINTORES DE PQS TIPO ABC DE 4.5 KG	1.00
5691-ITESCAM-DIV-2010-0050	EXTINTOR DE BIOXIDO DE CARBONO DE 4.5 KG	1.00
5691-ITESCAM-DIV-2010-0051	EXTINTOR DE BIOXIDO DE CARBONO DE 4.5 KG	1.00
5691-ITESCAM-MAQ-2013-0048-49	BOMBA DOSIFICADORA P151 398TI P/CLORO	1.00
5691-ITESCAM-MAQ-2013-0050	BOMBA DOSIFICADORA P151 398TI P/CLORO	1.00
5691-ITESCAM-MAQ-2016-0051-0052	ALARMA CONTRA INCENDIO COMPLETA	2,478.80
5911-ITESCAM-COM-2003-0047	PORTAL DE INTERNET ITESCAM	1.00
5911-ITESCAM-COM-2003-0048	SISTEMA CESCOLAR ITESCAM	1.00
5911-ITESCAM-COM-2003-0066	PROGRAMA CONTABILIDAD COIN 2000	1.00
5911-ITESCAM-EDU-2003-0024	SOFTWARE EDUC. FISICA-BIOLOGIA-QUIMICA-AGRIC	1.00
5911-ITESCAM-COM-2004-0067	ANSEL INTERNET SECURITY SERVER	1.00
5911-ITESCAM-MAQ-2004-0002	ANTIVIRUS	1.00
5911-ITESCAM-MAQ-2004-0003	CONTROL ESCOLAR POR CREDITOS	1.00
5911-ITESCAM-MAQ-2004-0004	ADMIRE	1.00
5911-ITESCAM-MAQ-2004-0005	SYLABUS	1.00
5911-ITESCAM-MAQ-2015-0006	LICENCIA KIOSCO DE PAGO AUTOMATICO PARA 1500 USUARIOS	1.00

CUENTA PÚBLICA 2023
Relación de Bienes Muebles que Componen el Patrimonio
(Cifras en Pesos)

Código	Descripción del Bien Mueble	Valor en Libros
5911-ITESCAM-MAQ-2015-0007	LICENCIA ENDNOTE LICENCIA PERPETUA, INDIVIDUAL, ACADEMICA VERSION X7 ENTREGA ELECTRONICA	1.00
5911-ITESCAM-ACTINT-2016-001	LABORATORIO DE IDIOMAS 20+1 PUESTOS	1.00
5911-ITESCAM-ACTINT-2016-002	LICENCIA POR 3 AÑOS MERAKI ENTERRISE MR	1.00
5911-ITESCAM-ACTINT-2019-001	INGENIERIA DE SOFWARE O HARDWARE, SOFTWARE PRINT	1.00
5911-ITESCAM-ACTINT-2019-002	INGENIERIA DE SOFWARE O HARDWARE, SOFTWARE PRINT	1.00
5911-ITESCAM-ACTINT-2019-003	DESARROLLO Y ADECUACION DE SOFTWARE INSTITUCIONAL Y PUESTA EN MARCHA PARALELO AL SISTEMA DE IMPRESION PRINTMANAGER	1.00

Mtro. Rodolfo Enrique Cardozo Rivero
Director General

Mtra. Shirley Leslie Couoh Huchin
Subdirectora Administrativa

CUENTA PÚBLICA 2023
Relación de Cuentas Bancarias productivas específicas

ENTE PÚBLICO: INSTITUTO TECNOLOGICO SUPERIOR DE CALKINI

Fondo Programa o Convenio	Datos de la Cuenta	
	Institución Bancaria	Número de Cuenta
RECURSO FEDERAL	BBVA MÉXICO, S.A.	0119604774
RECURSO ESTATAL	BBVA MÉXICO, S.A.	0119735046
RECURSO ESTATAL	BBVA MÉXICO, S.A.	0121613448
INGRESOS PROPIOS	BBVA MÉXICO, S.A.	0199600884
NOMINA	BBVA MÉXICO, S.A.	0199600817
INGRESOS PROPIOS	BBVA MÉXICO, S.A.	0120377767
PRODEP 2023	BANCO MERCANTIL DEL NORTE, S.A.	7500009784
PRODEP 2022	BANCO NACIONAL DE MEXICO, S.A.	7016602844
FONDO DE APORTACIÓN MÚLTIPLE (2023)	BBVA MÉXICO, S.A.	0121426834
FONDO DE APORTACIÓN MÚLTIPLE (2022)	BBVA MÉXICO, S.A.	0121433490
CONACYT	BBVA MÉXICO, S.A.	0119337814

Mtro. Rodolfo Enrique Carrozo Rivero
Director General

Mtra. Shirley Leslie Couoh Huchin
Subdirectora Administrativa

02/02/2024 13:24:12 CNB-26

CUENTA PÚBLICA 2023
Formato del Ejercicio y Destino de Gasto Federalizado y Reintegros

ENTE PÚBLICO: INSTITUTO TECNOLOGICO SUPERIOR DE CALKINI

Formato del ejercicio y destino de gasto federalizado y reintegros Anual				
Programa o Fondo	Destino de los Recursos	Ejercicio		Reintegro
		DEVENGADO	PAGADO	
FONDO DE APORTACION MÚLTIPLE 2023	EQUIPAMIENTO	12,993,303.00	12,993,303.00	0.00
FONDO DE APORTACION MÚLTIPLE 2022	SUBESTACIÓN	1,600,000.00	1,600,000.00	0.00

Mtro. Rodolfo Enrique Cardozo Rivero
Director General

Mtra. Shirley Leslie Couoh Huchin
Subdirectora Administrativa

09/02/2024 15:49:13 CNS-27

CUENTA PÚBLICA 2023
RELACIÓN DE ESQUEMAS BURSÁTILES Y DE COBERTURAS FINANCIERAS

Ente Público: INSTITUTO TECNOLÓGICO SUPERIOR DE CALKINÍ

La presente relación de esquemas bursátiles y de coberturas financieras no es aplicable al Instituto Tecnológico Superior de Calkiní, ya que este ente, no realiza operaciones de dicha naturaleza.

Mtra. Shirley Leslie Couoh Huchin
Subdirectora Administrativa

Mtro. Rodolfo Enrique Cardozo Rivero
Director General

CUENTA PÚBLICA 2023
Clasificación Económica de los Ingresos, de los Gastos y del Financiamiento
Versión Analítica
Del 1o. de enero al 31 de diciembre de 2023
(Cifras en Pesos)

ENTE PÚBLICO: INSTITUTO TECNOLOGICO SUPERIOR DE CALKINI

Código	Concepto	Importe
1	**INGRESOS**	
1.1	**INGRESOS CORRIENTES**	**119,283,896.00**
1.1.1	**Impuestos**	**0.00**
1.1.1.1	Impuestos sobre el ingreso, las utilidades y las ganancias de capital	0.00
1.1.1.1.1	De personas físicas	0.00
1.1.1.1.2	De empresas y otras corporaciones (personas morales)	0.00
1.1.1.1.3	No clasificables	0.00
1.1.1.2	Impuestos sobre nómina y la fuerza de trabajo	0.00
1.1.1.3	Impuestos sobre la propiedad	0.00
1.1.1.4	Impuestos sobre los bienes y servicios	0.00
1.1.1.5	Impuestos sobre el comercio y las transacciones internacionales/comercio exterior	0.00
1.1.1.6	Impuestos ecológicos	0.00
1.1.1.7	Impuestos a los rendimientos petroleros	0.00
1.1.1.8	Otros Impuestos	0.00
1.1.1.9	Accesorios	0.00
1.1.2	**Contribuciones a la Seguridad Social**	**0.00**
1.1.2.1	Contribuciones de los empleados	0.00
1.1.2.2	Contribuciones de los empleadores	0.00
1.1.2.3	Contribuciones de los trabajadores por cuenta propia o no empleados	0.00
1.1.2.4	Contribuciones no clasificables	0.00
1.1.3	**Contribuciones de Mejoras**	**0.00**
1.1.4	**Derechos y Productos y Aprovechamientos Corrientes**	**0.00**
1.1.4.1	Derechos no incluidos en otros conceptos	0.00
1.1.4.2	***Productos corrientes no incluidos en otros conceptos***	**0.00**
1.1.4.3	Aprovechamientos corrientes no incluidos en otros conceptos	0.00
1.1.5	**Rentas de la Propiedad**	**0.00**
1.1.5.1	**Intereses**	0.00
1.1.5.1.1	**Internos**	0.00
1.1.5.1.2	Externos	0.00
1.1.5.2	Dividendos y retiros de las cuasisociedades	0.00
1.1.5.3	Arrendamientos de tierras y terrenos	0.00
1.1.5.4	Otros	0.00
1.1.6	**Ventas de Bienes y Servicios de Entidades del Gobierno General/Ingreso de Explotación de Entidades EmpresCalibries**	**7,977,563.00**
1.1.6.1	Ventas de establecimientos no de mercado	0.00
1.1.6.2	Ventas de establecimientos de mercado	0.00
1.1.6.3	Derechos administrativos	7,977,563.00
1.1.7	**Subsidios y Subvenciones Recibidos por Entidades EmpresCalibries Públicas**	**48,601,515.00**
1.1.7.1	Subsidios y Subvenciones recibidos por entidades empresCalibries públicas no financieras	48,601,515.00
1.1.7.2	Subsidios y Subvenciones recibidos por entidades empresCalibries públicas financieras	0.00
1.1.8	**Transferencias, Asignaciones y Donativos Corrientes Recibidos**	**62,704,818.00**
1.1.8.1	Del sector privado	0.00
1.1.8.2	Del sector público	62,704,818.00
1.1.8.2.1	De la Federación	0.00
1.1.8.2.2	**De Entidades Federativas**	62,704,818.00
1.1.8.2.3	De Municipios	0.00
1.1.8.3	Del sector externo	0.00
1.1.8.3.1	De gobiernos extranjeros	0.00
1.1.8.3.2	De organismos internacionales	0.00
1.1.8.3.3	**Del sector privado externo**	0.00
1.1.9	**Participaciones**	**0.00**
1.2	**INGRESOS DE CAPITAL**	**0.00**
1.2.1	**Venta (Disposición) de Activos**	**0.00**
1.2.1.1	Venta de activos fijos	0.00
1.2.1.2	Venta de objetos de valor	0.00
1.2.1.3	Venta de activos no producidos	0.00
1.2.2	**Disminución de Existencias**	**0.00**
1.2.2.1	Materiales y suministros	0.00
1.2.2.2	Materias Primas	0.00
1.2.2.3	Trabajos en curso	0.00
1.2.2.4	Bienes terminados	0.00
1.2.2.5	Bienes para venta	0.00
1.2.2.6	Bienes en tránsito	0.00
1.2.2.7	Existencia de material de seguridad y defensa	0.00
1.2.3	**Incremento de la Depreciación, Amortización, Estimaciones y Provisiones Acumuladas**	**0.00**
1.2.3.1	Depreciación y amortización	0.00
1.2.3.2	Estimaciones por deterioro de inventarios	0.00
1.2.3.3	Otras estimaciones por pérdida o deterioro	0.00
1.2.3.4	Provisiones	0.00
1.2.4	**Transferencias, Asignaciones y Donativos de Capital Recibidos**	0.00
1.2.4.1	Del sector privado	**0.00**
1.2.4.2	Del sector público	0.00
1.2.4.2.1	De la Federación	0.00

CUENTA PÚBLICA 2023
Clasificación Económica de los Ingresos, de los Gastos y del Financiamiento
Versión Analítica
Del 1o. de enero al 31 de diciembre de 2023
(Cifras en Pesos)

Código	Concepto	Importe
1.2.4.2.2	De Entidades Federativas	0.00
1.2.4.2.3	De Municipios	0.00
1.2.4.3	Del sector externo	0.00
1.2.4.3.1	De gobiernos extranjeros	0.00
1.2.4.3.2	De organismos internacionales	0.00
1.2.4.3.3	Del sector privado externo	0.00
1.2.5	**Recuperación de Inversiones Financieras Realizadas con Fines De Política**	**0.00**
1.2.5.1	Venta de Acciones y participaciones de capital adquiridas con fines de política	0.00
1.2.5.2	Valores representativos de deuda adquiridos con fines de política	0.00
1.2.5.3	Venta de obligaciones negociables adquiridas con fines de política	0.00
1.2.5.4	Recuperación de préstamos realizados con fines de política	0.00
TOTAL DE INGRESOS		119,283,896.00
2	**GASTOS**	**117,701,533.00**
2.1	**GASTOS CORRIENTES**	**104,708,230.00**
2.1.1	**Gastos de Consumo de los Entes del Gobierno General/Gastos de Explotación de las Entidades EmpresCalibries**	71,065,684.00
2.1.1.1	Remuneraciones	28,516,146.00
2.1.1.2	Compra de bienes y servicios	0.00
2.1.1.3	Variación de existencias (Disminución (+) Incremento (-))	5,126,400.00
2.1.1.4	Depreciación y amortización	0.00
2.1.1.5	Estimaciones por deterioro de inventarios	0.00
2.1.1.6	Impuestos sobre los productos, la producción y las importaciones de las entidades empresCalibries	**0.00**
2.1.2	**Prestaciones de la Seguridad Social**	**0.00**
2.1.3	**Gastos de la Propiedad**	0.00
2.1.3.1	Intereses	0.00
2.1.3.1.1	Intereses de la deuda interna	0.00
2.1.3.1.2	Intereses de la deuda externa	0.00
2.1.3.2	Gastos de la propiedad distintos de intereses	0.00
2.1.3.2.1	Dividendos y retiros de las cuasisociedades	0.00
2.1.3.2.2	Arrendamientos de tierras y terrenos	**0.00**
2.1.4	**Subsidios y Subvenciones a Empresas**	0.00
2.1.4.1	A entidades empresCalibries del sector privado	0.00
2.1.4.1.1	A entidades empresCalibries no financieras	0.00
2.1.4.1.2	A entidades empresCalibries financieras	0.00
2.1.4.2	A entidades empresCalibries del sector público	0.00
2.1.4.2.1	A entidades empresCalibries no financieras	0.00
2.1.4.2.2	A entidades empresCalibries financieras	**12,993,303.00**
2.1.5	**Transferencias, Asignaciones y Donativos Corrientes Otorgados**	0.00
2.1.5.1	Al sector privado	12,993,303.00
2.1.5.2	Al sector público	0.00
2.1.5.2.1	A la Federación	12,993,303.00
2.1.5.2.2	A las Entidades Federativas	0.00
2.1.5.2.3	A los Municipios	0.00
2.1.5.3	Al sector externo	0.00
2.1.5.3.1	A gobiernos extranjeros	0.00
2.1.5.3.2	A organismos internacionales	0.00
2.1.5.3.3	Al sector privado externo	**0.00**
2.1.6	**Impuesto Sobre los Ingresos, la Riqueza y Otros a las Entidades EmpresCalibries Públicas**	**0.00**
2.1.7	**Participaciones**	**0.00**
2.1.8	**Provisiones y Otras Estimaciones**	0.00
2.1.8.1	Provisiones a corto plazo	0.00
2.1.8.2	Provisiones a largo plazo	0.00
2.1.8.3	Estimaciones por pérdida o deterioro a corto plazo	0.00
2.1.8.4	Estimaciones por pérdida o deterioro a largo plazo	**5,097,604.00**
2.2	**GASTOS DE CAPITAL**	**0.00**
2.2.1	**Construcciones en Proceso**	**5,097,604.00**
2.2.2	**Activos Fijos (Formación bruta de capital fijo)**	**0.00**
2.2.2.1	**Viviendas, Edificios y Estructuras**	0.00
2.2.2.1.1	Viviendas	0.00
2.2.2.1.2	Edificios no residenciales	0.00
2.2.2.1.3	Otras estructuras	**5,097,604.00**
2.2.2.2	**Maquinaria y Equipo**	0.00
2.2.2.2.1	Equipo de transporte	2,721,169.00
2.2.2.2.2	Equipo de tecnología de la información y comunicaciones	2,376,435.00
2.2.2.2.3	Otra maquinaria y equipo	0.00
2.2.2.3	**Equipo de Defensa y Seguridad**	0.00
2.2.2.4	**Activos Biológicos Cultivados**	0.00
2.2.2.4.1	Ganado para cría, leche, tiro, etc. que dan productos recurrentes	0.00
2.2.2.4.2	Arboles, cultivos y otras plantaciones que dan productos recurrentes	**0.00**
2.2.2.5	**Activos Fijos Intangibles**	0.00
2.2.2.5.1	Investigación y desarrollo	0.00
2.2.2.5.2	Exploración y evaluación minera	0.00
2.2.2.5.3	Programas de informática y bases de datos	0.00
2.2.2.5.4	Originales para esparcimiento, literarios o artísticos	0.00
2.2.2.5.5	Otros activos fijos intangibles	

CUENTA PÚBLICA 2023
Clasificación Económica de los Ingresos, de los Gastos y del Financiamiento
Versión Analítica
Del 1o. de enero al 31 de diciembre de 2023
(Cifras en Pesos)

Código	Concepto	Importe
2.2.3	**Incremento de Existencias**	0.00
2.2.3.1	Materiales y suministros	0.00
2.2.3.2	Materias primas	0.00
2.2.3.3	Trabajos en curso	0.00
2.2.3.4	Bienes terminados	0.00
2.2.3.5	Bienes para venta	0.00
2.2.3.6	Bienes en tránsito	0.00
2.2.3.7	Existencias de materiales de seguridad y defensa	0.00
2.2.4	**Objetos de Valor**	**0.00**
2.2.4.1	Metales y piedras preciosas	0.00
2.2.4.2	Antigüedades y otros objetos de arte	0.00
2.2.4.3	Otros objetos de valor	0.00
2.2.5	**Activos no Producidos**	**0.00**
2.2.5.1	Activos tangibles no producidos de origen natural	0.00
2.2.5.1.1	Tierras y Terrenos	0.00
2.2.5.1.2	Recursos minerales y energéticos	0.00
2.2.5.1.3	Recursos biológicos no cultivados	0.00
2.2.5.1.4	Recursos hídricos	0.00
2.2.5.1.5	Otros activos de origen natural	0.00
2.2.5.2	Activos intangibles no producidos	0.00
2.2.5.2.1	Derechos patentados	0.00
2.2.5.2.2	Arrendamientos operativos comerciales	0.00
2.2.5.2.3	Fondos de comercio adquiridos	0.00
2.2.5.2.4	Otros activos intangibles no producidos	0.00
2.2.6	**Transferencias, Asignaciones y Donativos de Capital Otorgados**	**0.00**
2.2.6.1	Al sector privado	0.00
2.2.6.2	Al sector público	0.00
2.2.6.2.1	A la Federación	0.00
2.2.6.2.2	A Entidades Federativas	0.00
2.2.6.2.3	A Municipios	0.00
2.2.6.3	Al sector externo	0.00
2.2.6.3.1	A gobiernos extranjeros	0.00
2.2.6.3.2	A organismos internacionales	0.00
2.2.6.3.3	Al sector privado externo	0.00
2.2.7	**Inversión Financiera con Fines de Política Económica**	0.00
2.2.7.1	Acciones y participaciones de capital	0.00
2.2.7.2	Valores representativos de deuda adquiridos con fines de política económica	0.00
2.2.7.3	Obligaciones negociables adquiridas con fines de política económica	0.00
2.2.7.4	Concesión de Préstamos	0.00
TOTAL DEL GASTO		**122,799,137.00**
	TOTAL DEL GASTO	122,799,137.00
Menos	Participaciones, Intereses y Otros Gastos de la Deuda =	0.00
	TOTAL DEL GASTO PROGRAMABLE	122,799,137.00

(1) Nota: En el rubro de "Construcciones en Proceso", se incluye el monto de los gastos incurridos en los Capítulos del COG que se describen a continuación y que fueron especificados como correspondientes al Tipo de Gasto 2 (de Capital):

Servicios Personales	COG 1000 Tipo de Gasto 2
Materiales y Suministros	COG 2000 Tipo de Gasto 2
Servicios Generales	COG 3000 Tipo de Gasto 2

3	**FINANCIAMIENTO**	
3.1	**FUENTES FINANCIERAS**	
3.1.1	**Disminución de Activos Financieros**	0.00
3.1.1.1	**Disminución de Activos Financieros Corrientes (Circulantes)**	0.00
3.1.1.1.1	Disminución de caja y bancos (efectivos y equivalentes)	0.00
3.1.1.1.2	Disminución de inversiones financieras de corto plazo (derechos a recibir efectivo o equivalentes)	0.00
3.1.1.1.3	Disminución de cuentas por cobrar	0.00
3.1.1.1.4	Disminución de documentos por cobrar	0.00
3.1.1.1.5	Recuperación de préstamos otorgados de corto plazo	0.00
3.1.1.1.6	Disminución de otros activos financieros corrientes	0.00
3.1.1.2	**Disminución de Activos Financieros No Corrientes**	**0.00**
3.1.1.2.1	Recuperación de inversiones financieras de largo plazo con fines de liquidez	0.00
3.1.1.2.1.1	Venta de acciones y participaciones de capital	0.00
3.1.1.2.1.2	Venta de títulos y valores representativos de deuda	0.00
3.1.1.2.1.3	Venta de obligaciones negociables	0.00
3.1.1.2.1.4	Recuperación de préstamos	0.00
3.1.1.2.2	Disminución de otros activos financieros no corrientes	0.00
3.1.2	**Incremento de pasivos**	**0.00**
3.1.2.1	**Incremento de Pasivos Corrientes**	**0.00**
3.1.2.1.1	Incremento de cuentas por pagar	0.00
3.1.2.1.2	Incremento de documentos por pagar	0.00
3.1.2.1.3	Conversión de la deuda pública a largo plazo en porción circulante	0.00
3.1.2.1.3.1	Conversión de títulos y valores de largo plazo en corto plazo	0.00
3.1.2.1.3.1.1	Porción de corto plazo de títulos y valores de la deuda pública interna de L.P.	0.00
3.1.2.1.3.1.2	Porción de corto plazo de títulos y valores de la deuda pública externa de L.P.	0.00

CUENTA PÚBLICA 2023
Clasificación Económica de los Ingresos, de los Gastos y del Financiamiento
Versión Analítica
Del 1o. de enero al 31 de diciembre de 2023
(Cifras en Pesos)

Código	Concepto	Importe
3.1.2.1.3.2	Conversión de préstamos de largo plazo en corto plazo	0.00
3.1.2.1.3.2.1	Porción a corto plazo de préstamos de la deuda pública interna de L.P.	0.00
3.1.2.1.3.2.2	Porción a corto plazo de préstamos de la deuda pública externa de L.P.	0.00
3.1.2.1.4	Incremento de otros pasivos de corto plazo	0.00
3.1.2.2	**Incremento de Pasivos No Corrientes**	**0.00**
3.1.2.2.1	Incremento de cuentas por pagar a largo plazo	0.00
3.1.2.2.2	Incremento de documentos por pagar a largo plazo	0.00
3.1.2.2.3	Colocación de títulos y valores a largo plazo	0.00
3.1.2.2.3.1	Colocación de títulos y valores de la deuda pública interna	0.00
3.1.2.2.3.2	Colocación de títulos y valores de la deuda pública externa	0.00
3.1.2.2.4	Obtención de préstamos de la deuda pública a largo plazo	0.00
3.1.2.2.4.1	Obtención de préstamos internos	0.00
3.1.2.2.4.2	Obtención de préstamos externos	0.00
3.1.2.2.5	Incremento de otros pasivos de largo plazo	0.00
3.1.3	**Incremento del Patrimonio**	**0.00**
	TOTAL FUENTES FINANCIERAS	**0.00**
3.2	**APLICACIONES FINANCIERAS (USOS)**	
3.2.1	**Incremento de Activos Financieros**	**0.00**
3.2.1.1	**Incremento de Activos Financieros Corrientes (Circulantes)**	**0.00**
3.2.1.1.1	Incremento de caja y bancos (efectivo y equivalentes)	0.00
3.2.1.1.2	Incremento de inversiones financieras de corto plazo (derechos a recibir efectivo y equivalentes)	0.00
3.2.1.1.3	Incremento de cuentas por cobrar	0.00
3.2.1.1.4	Incremento de documentos por cobrar	0.00
3.2.1.1.5	Préstamos otorgados de corto plazo	0.00
3.2.1.1.6	Incremento de otros activos financieros corrientes	0.00
3.2.1.2	**Incremento de Activos Financieros No Corrientes**	**0.00**
3.2.1.2.1	Inversiones financieras a largo plazo con fines de liquidez	0.00
3.2.1.2.1.1	Compra de acciones y participaciones de capital	0.00
3.2.1.2.1.2	Compra de títulos y valores representativos de deuda	0.00
3.2.1.2.1.3	Compra de obligaciones negociables	0.00
3.2.1.2.1.4	Concesión de préstamos	0.00
3.2.1.2.2	Incremento de otros activos financieros no corrientes	0.00
3.2.2	**Disminución de Pasivos**	**0.00**
3.2.2.1	**Disminución de Pasivos Corrientes**	**0.00**
3.2.2.1.1	**Disminución de Cuentas por Pagar**	**0.00**
3.2.2.1.2	**Disminución de Documentos por Pagar**	**0.00**
3.2.2.1.3	**Amortización de la Porción Circulante de la Deuda Pública de Largo Plazo**	**0.00**
3.2.2.1.3.1	Amortización de la porción circulante de la deuda pública de L.P. en títulos y valores	0.00
3.2.2.1.3.1.1	Amortización de la porción circulante de la deuda pública interna de L.P. en Títulos valores	0.00
3.2.2.1.3.1.2	Amortización de la porción circulante de la deuda pública externa de L.P. en títulos y valores	0.00
3.2.2.1.3.2	Amortización de la porción circulante de la deuda pública de L.P. en préstamos	0.00
3.2.2.1.3.2.1	Amortización de la porción circulante de la deuda pública interna de L.P. en préstamos	0.00
3.2.2.1.3.2.2	Amortización de la porción circulante de la deuda pública externa de L.P. en préstamos	0.00
3.2.2.1.4	**Disminución de Otros Pasivos de Corto Plazo**	**0.00**
3.2.2.2	**Disminución de Pasivos no Corrientes**	**0.00**
3.2.2.2.1	**Disminución de Cuentas por Pagar a Largo Plazo**	**0.00**
3.2.2.2.2	**Disminución de Documentos por Pagar a Largo Plazo**	**0.00**
3.2.2.2.3	**Conversión de Deuda Pública de Largo Plazo en Porción Circulante**	**0.00**
3.2.2.2.3.1	Conversión de títulos y valores de largo plazo en corto plazo	0.00
3.2.2.2.3.1.1	Porción de corto plazo de títulos y valores de la deuda pública interna	0.00
3.2.2.2.3.1.2	Porción de corto plazo de títulos y valores de la deuda pública externa	0.00
3.2.2.2.3.2	Conversión de préstamos de largo plazo en corto plazo	0.00
3.2.2.2.3.2.1	Porción a corto plazo de préstamos de la deuda pública interna	0.00
3.2.2.2.3.2.2	Porción a corto plazo de préstamos de la deuda pública externa	0.00
3.2.2.2.4	**Disminución de Otros Pasivos de Largo Plazo**	**0.00**
3.2.3	**Disminución de Patrimonio**	**0.00**
	TOTAL APLICACIONES FINANCIERAS	**0.00**

Mtro. Rodolfo Enrique Cardozo Rivero
Director General

Mtra. Shirley Leslie Couoh Huchin
Subdirectora Administrativa